

# KATALOGO · CATÁLOGO ARRAZA ANITZEKO Ganaduen

# 2026

# XXXIII. ENKANTEA SUBASTA MULTIRRACIAL de Ganado

Centro Testaje **Aia** Testaje Zentroa

*"Genetika eta Osasun arloetan Bikaintasuna"*  
*"La excelencia en Genética y Sanitaria"*

GIPUZKOA

Aprilak 26 de abril  
IGANDEA - DOMINGO



[www.testajeaia.com](http://www.testajeaia.com)

HARAGITARAKO Idisko Ugaltzaileak / Reproductores Aptitud CÁRNICA:  
\* Limusín \* Pirenaica

RJ + RP Ugaltzaileak / Reproductores RJ + RP:  
\* Limusín \* Blonde de Aquitania

*"Txahal astun eta konformatuak eta animalia errentagarriak ekoizteko"*  
*"Para la producción de terneros pesados, conformados y animales rentables"*

PATROCINAN:



Gipuzkoako  
Foru Aldundia  
Gizarte Politikako  
Departamentua



EUSKO JAURLARITZA  
GOBIERNO VASCO

ELIKADURA, LANDA GARAPEN,  
NEKAZARITZA ETA  
ARRANTZA SAILA  
DEPARTAMENTO DE ALIMENTACIÓN,  
DESARROLLO RURAL,  
AGRICULTURA Y PESCA





## Prolonga la vida útil del semen hasta 48 horas

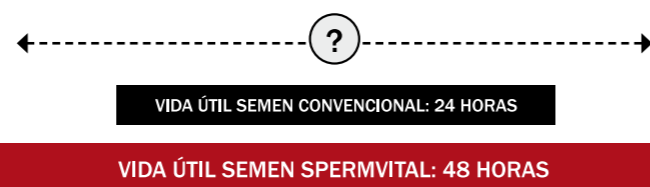

### Se recomienda utilizarlo para:

- ▲ Inseminaciones tempranas
- ▲ Signos débiles de celo
- ▲ Sincronizaciones
- ▲ Evitar inseminaciones dobles
- ▲ Incrementar flexibilidad a la hora de inseminar

### TOROS DISPONIBLES CON SPERMVITAL:



Angus: **CENTER / GUENTHER / HILLER**



Angus Rojo: **TITUS**



Blanco A. Belga: **GREC / OR / PELICAN**



Fleckvieh: **CRISOL / GALANO**



Limousina: **EPSILON / MANSO / NAIME**

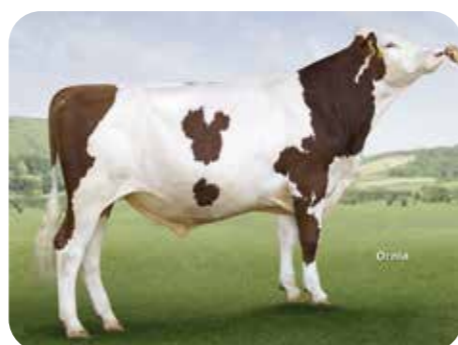

Montbeliard: **JORKY / OSS**



Piamontesa: **NATICO**



Pirenaica: **IRRINTZI / JUSTO**



Wagyu: **KOBE**

Apirilak 2026

Abril 2026

Ongi etorria Limusina, Blonda, Pirenaikoa eta Txaroles arrazen XXXIII. idisko Enkantera, Apirilaren 26an (igandea) AIAko Testaje Zentroan egingo dugu (Gipuzkoa).

Gure helburua, nazio-erreferentziako arraza anitzeko zentroa izatea da eta idiskoak enkantean jartzeko, aipaturiko zentroan salmenta-puntu bat sortzea. Hobetze Genetikako Programan barneratuta dauden arraza desberdinetako ustategietatik aukeratuak izaten dira, genetika eta osasun arloetan kalitate handiko hazitarako hornitzaileak horrez gain, bakarkako testaketa gainditu dutenak eta estaltze naturalaren bidez arrazaren zabaltzaileak izan daitezten.

Lan egokiak burutu ahal izateko, giza baliabide eta teknikoekin kontaktzen dugu eraikitako instalazioetan eta EHAHEN ordezkatuta dauden Federazioen gainbegiratzearen azpian;

**EPIFE** (Euskadiko Pirenaika Federazioa),  
**ELIFE** (Euskadiko Limusina Federazioa),  
**EBAFE** (Euskadiko Blonda Federazioa),  
**ETXAFE** (Euskadiko Txaroles Federazioa),  
**ETEFE** (Euskadiko Terreña Federazioa) y  
**AVAMO** (Asociación Vasca de Monchina),

Euskadiko abeltzainen interes profesional eta ekonomikoak zaintzen saiatzen dira.

Testaje Zentroan animalia bat erosten duenari 50€ aplikatuko zaizkio administrazio eta kudeaketa gastuengatik (agiria, gutun genealogikoa, etab.).

Berton elkartuko garelakoan nago, egun honetan gozatzeko hurbil zaitez eta har ezazu agur bero bat,

Bienvenidos a la celebración de la XXXIII Subasta de sementales de las razas Limusin, Blonda, Pirenaica y Charoles que celebramos en el Centro de Testaje de AIA (Gipuzkoa) el día 26 de abril (domingo).

Nuestro objetivo es ser un centro multirracial de referencia nacional y crear un punto de venta en dicho centro para subastar novillos. Dotar de sementales de alta calidad genética y sanitaria que han pasado un testaje individual y que han sido seleccionados en las explotaciones integradas en los Programas de Mejora Genética de las diferentes razas, para que sean difusores de la misma a través de la monta natural.

Para ello contamos con los medios técnicos y humanos para poder llevar a cabo las labores pertinentes en las instalaciones construidas para tal fin, que bajo la supervisión de las Federaciones

**EPIFE** (Euskadiko Pirenaika Federazioa),  
**ELIFE** (Euskadiko Limusina Federazioa),  
**EBAFE** (Euskadiko Blonda Federazioa),  
**ETXAFE** (Euskadiko Txaroles Federazioa),  
**ETEFE** (Euskadiko Terreña Federazioa) y  
**AVAMO** (Asociación Vasca de Monchina),

representadas en **EHAHE**, intentan velar por los intereses profesionales y económicos de los ganaderos de Euskadi.

Al que adquiera un animal en el Centro de Testaje, se le aplicarán 50€ por gastos administrativos y de gestión (guía, carta genealógica, etc...).

Esperando que nos encontremos aquí, acércate para disfrutar este día y reciba un cordial saludo,

D. Iñaki Odria

EHAHEko Lehendakaria Presidente de EHAHE  
EUSKADIKO HARAGI ABELGORRIAREN HAZLEEN ELKARTEA ASOCIACIÓN DE CRIADORES DE GANADO VACUNO DE CARNE DE EUSKADI

# AIako Testaketa Zentroa



**ARRAZA ANITZEKO GANADUEN TESTAJE ZENTROA, PIRENAIKOA, LIMUSINA, BLONDA ETA TXAROLESA ARRAZENTZAKO**

## NORTZUK GARA?

Nekazaritza Ministerioak Espainiako Limousin eta Blonde d'Aquitaine idisko limousinen testaje-zentro ofizial eta homologatua gara.

ELIFEko (Euskadiko Limousin Federazioa) baserriarrek beharrezkoa ikusi zuten **Idiskoen testaje-zentro bat sortzea**, estatu mailan ez baitzegoen horrelakorik. Helburua garbia zen, Aiako Testaje Zentroa **estatu mailako erreferentzia-zentroa** izatea, baserriar guztiei **berme sanitarioa eta genetiko** eskainiko zizkiena.

**1995. urtean** jarri zen martxan Zentroa aipatutako asmoa aurrera eramateko; **Gipuzkoako Foru Aldundiaren** eta ELIFEren artean lankidetzak akordio bat sinatu zen, eta **Foru Aldundiak**, Gipuzkoan, **Aiako Laurgain auzoan** duen Ibarrola Goikoa ustiategiaren zati bat utzi zion ELIFEri aipatutako helburua betetzeko.

Helburua argia zen: Aiako Testaje Zentroa erreferentzia nazionala izan behar zen **berme sanitarioa eta genetiko**ari dagokionez abeltzain guztientzat.

Aiatik irteten diren idiskoen nazio mailako ospea eta onarpena zirela eta, **2001. urtean** Euskadiko Limousin Federazioarekin (ELIFE) eta Euskadiko Blonde d'Aquitaine Federazioarekin (EBAFE) **hitzarmenak** sinatu ziren.

Haragi sektorearen hobekuntza garai berri honetan, eraikin berriak egin dira, non arraza guztietako haragi idisko testajeak aurrera eramaten dira, ez bakarrik Limousin eta Blona arrazakoak, baizik eta arraza guztietako idiskoak, Pirenaica eta Charolesa bezala. Honen helburua, haragi sektorea hobetzeko balio duten idiskoak lortzea da.

Instalazioak: Koarentena-aldiko ukulua, testaje-pabiloiaren handitzea, diziplina anitzeko enkante nabea.

## ZER BERMATZEN GAITU?

Urte hauetan zehar, testaje-zentrotatik 199 idisko lote pasatu dira (115 lote Limousin arrazakoak eta 51 lote Blonde d'Aquitaine arrazakoak). Guztira, arrazak hobetzeko programan dauden 60 ganadutegi ezberdinetako 2.438 idisko pasatu dira zentrotik.

Idisko hauetatik, 1.000 idisko baino gehiago hobekuntza genetiko aurrera eramateko zabaldu dira, ez bakarrik Euskadiko Autonomi Erkidegoan, baita Salamanca, Trujillo, Soria, Errioxa, Aragoi, Madril... bezalako lekuetara ere.

Egon diren txapelketa monografiko ezberdinetan jasotako sariak eta emaitza positiboak Aiako Testaje Zentroan idisko kalitate bermatzen dute. Txapelketa hauek nazionalak eta internazionalak dira, esate baterako, Espainiako Salamankako txapelketak, Burdeoseko Txapelketa internazionala, Versailles, eta abar.

## ZEIN DA GURE HELBURUA?

**Estatu mailan erreferentzia-zentroa izatea, berme sanitario eta berme genetikoari dagokionez.**

Gaur egun, haragi sektorea erronka berriei aurre egiteko bultzada berria behar du:

- Elikatze-segurtasuna, Animalien Ongizatea, jendartearen eskaerei aurre egiteko kalitate markak, banatzaile ezberdinekin lankidetzak hitzarmenak, eta abar.
- Genetika eta Osasun kalitate handiko idiskoak hornitzea, ez bakarrik Bizitza egokipen edo egokipen Mistoan, baizik eta haragi-ekoizpena hobetzeko orientabidea hartuz, animalia gizentze prozesu egokia aurrera eraman eta gero osatera oneko kanalak zabaltzeko nahian.

## ZER NOLAKO ERAKARPENA EGITEN DUGU?

- Ama-gaitasunen arraza hobekuntza lortzen duten idisko puruak. Helburu hori lortzeko, hobekuntza genetikoaren prozesuaren parte diren esplotazioetan idiskoak hautatzen dira, kalifikazio morfologikoa eta errendimendu kontrolak kontuan hartuz.
- Idisko Ugatzaile Gazteak (RJ), Ugatzaile Promesak (RP), Haragi Ugatzaileak (RC).
- Genealogia. Guraso, aitona-amonak eta birraitona-amonen izena de identifikazio zenbakia.
- Filiazio Bermea DNA analisien bitartez.
- Erabilpen aholkularitza. Goiztiar, berantiar, mistoa,...
- Indize genetikoak. Animalien balio genetikoaren baliospena.
- Errendimendu kontrola.
- Testajearen balorazio finala, non lortutako emaitzak azaltzen dira.

## ZEIN DA GURE BERMEA?

Gure abeltzaintzainek egindako lan paregabea, tekniko eta giza taldeekin (albaitariak, genetistak, informatikoak, kontroladoreak...) batera lan egiten, baita Euskal Autonomi Erkidegoen administrazioekin ere. Proiektu honen azkenengo helburua osasun kalitate eta kalitate genetiko handiko animaliak bermatzea da, zure esplotazioaren hobekuntza ekonomikoa lortu eta errentagarritasuna handitzeko asmoz.

Hau guztia dela eta, haragi arrazaren lehenengo enkantera etortzera gonbidatzen zaitugu, Aiako Testaje-Zentroan abenduan ospatuko dena.

# Centro de Testaje de AIA



**CENTRO DE TESTAJE MULTIRRACIAL PARA LAS RAZAS PIRENAICA, LIMUSINA, BLONDA DE AQUITANIA Y CHAROLESA**

## ¿QUIÉNES SOMOS?

Somos un centro homologado por el ministerio como **centro oficial de testaje de sementales** Limousines y Blonda de Aquitania en España.

Los ganaderos de ELIFE (Federación de criadores de ganado limusin de Euskadi) vieron la necesidad de creación de una **Estación Individual de Testaje de Sementales**, ya que no había ninguna en el Estado para seguir con los planes de selección, recría y difusión de machos mejorantes señalados por el **Plan de Mejora Genética** de la Raza Limousin.

Con esta idea, arranca en 1995 un acuerdo de colaboración entre ELIFE y la **Diputación de Gipuzkoa** para la creación del CENTRO DE TESTAJE DE AIA.

La finalidad era clara: El Centro de Testaje de Aia debía ser un centro de referencia nacional que ofertara **garantía sanitaria y genética** a todos los ganaderos.

Ante la aceptación y el prestigio nacional conseguido, se firma en el **año 2001** sendos **convenios** de colaboración con las Federaciones de ganaderos de razas Limusin y Blonda de Aquitania.

En esta nueva etapa en la mejora y ordenación del sector cárnico, se ha construido nuevas edificaciones en las que se testarán novillos-mentales de todas las razas cárnicas, no solo Limousines y Blondas como hasta la fecha, también animales de raza Pirenaica, Charolesa y en un futuro de otras razas con el fin de obtener sementales que sirvan para vertebrar y mejorar el sector cárnico.

Instalaciones: cuadra de cuarentena, ampliación del pabellón de testaje, nave de subasta multidisciplinar.

## ¿QUÉ NOS AVALA?

En todos estos años, por la estación de testaje, han pasado 199 lotes de novillos (115 lotes de novillos de la Raza Limousin y 51 lotes de novillos de la Raza Blonda de Aquitania) con un total de 2.438 novillos-mentales de más de 60 ganaderías incluidos en los programas de mejora de las razas.

De estos novillos se han considerado mejorantes más de 1.000 que han sido difundidos, no solamente en ganaderías de la Comunidad Autónoma del País Vasco, sino que han tenido diferentes destinos en las subastas que se han llevado a cabo en lugares como Salamanca, Trujillo, Soria, Rioja, Aragón, Madrid, etc.

Avalan la calidad de los novillos testados en el Centro de Testaje de Aia, los premios y resultados que han obtenido en los diferentes concursos morfológicos tanto nacionales como internacionales: Campeonatos de España en Salamanca, Concursos de Euskadi, Concurso internacional de Burdeos, Versailles, etc.

## ¿CUÁL ES NUESTRO OBJETIVO?

**Seguir siendo el Centro de referencia genética y sanitaria a nivel nacional.**

En el momento actual nos encontramos que el sector de la carne necesita un nuevo impulso ante los retos a los que se enfrenta:

- Seguridad alimentaria, Bienestar Animal, Marcas de calidad demandadas por la sociedad, Convenios de colaboración con diferentes distribuidoras, etc.
- Proveerse de sementales de alta calidad genética y sanitaria no solamente de aptitud Vida o aptitud Mixta, como hasta la fecha, sino con una orientación de la mejora a la producción cárnica que permita la obtención de unos buenos terneros pasteros que tras un cebo apropiado rindan buenas canales en conformación y engrasamiento.

## ¿QUÉ APORTAMOS?

- Sementales en pureza para la mejora de aptitudes maternas en raza pura siendo seleccionados en las explotaciones en mejora genética basado en pesos de control de rendimientos y calificación morfológica.
- Machos Reproductores Joven (RJ), Reproductor Promesa (RP), Reproductor Cárnico (RC).
- Genealogía. Nombre y nº de identificación de los padres, abuelos y bisabuelos.
- Filiación Garantizada por análisis de ADN.
- Consejo de utilización. Precoz, Tardío, Mixto, etc...
- Índices genéticos. Estimación del valor genético de un animal.
- Control de Rendimiento.
- Valoración final del testaje donde se exponen los resultados de D. Muscular, D. Esquelético, A. Funcional y C. Racial. Ganancia Media diaria.

## ¿CUÁL ES NUESTRA GARANTÍA?

El buen trabajo desarrollado por nuestros ganaderos acompañados de un equipo técnico y humano formado por veterinarios, genetistas, informáticos, controladores de campo que junto con las administraciones del País Vasco tienen como fin último dotar de animales de alta calidad genética y sanitaria que redunde en la mejora económica y rentabilidad de tu explotación.

Para ello te invitamos a que acudas a la primera subasta de razas cárnicas que se va celebrar en el mes de diciembre en el centro de testaje de Aia.



Informazio gehiagorako EHAHE Asoziazioarekin jarri zaitetz kontaktuan.

Para más información ponte en contacto con la Asociación:

**E.H.A.H.E.**

Euskadiko Haragi Abeltzariaren Hazleen Elkartea

Asociación de Criadores de Ganado Vacuno de Carne de Euskadi

Garaioltza auzoa, 23  
48196 LEZAMA (Bizkaia)

94 455 50 63

94 455 62 45

kbilbao@lorra.eus

www.testajeaia.com

**EUSKADIKO LIMUSIN FEDERAZIOA**  
FEDERACIÓN DE GANADO DE LA RAZA  
LIMUSINA DE EUSKADI

**ELIFE**



|  |       |
|--|-------|
| Ustiategiak - Explotaciones:                     | 174   |
| Buruak - Cabezas:                                | 7.230 |
| Errendimenduen kontrola<br>Control rendimientos: | 69    |
| Kontrolatuta - Controlados:                      | 2.618 |

**EUSKADIKO PIRENAIKA FEDERAZIOA**  
FEDERACIÓN DE GANADO DE LA RAZA  
PIRENAICA DE EUSKADI

**EPIFE**



|  |       |
|--|-------|
| Ustiategiak - Explotaciones:                     | 219   |
| Buruak - Cabezas:                                | 8.907 |
| Errendimenduen kontrola<br>Control rendimientos: | 91    |
| Kontrolatuta - Controlados:                      | 4.018 |

**EUSKADIKO BLONDA FEDERAZIOA**  
FEDERACIÓN DE GANADO DE LA RAZA  
BLOND AQUITANIA DE EUSKADI

**EBAFE**



|  |       |
|--|-------|
| Ustiategiak - Explotaciones:                     | 29    |
| Buruak - Cabezas:                                | 1.015 |
| Errendimenduen kontrola<br>Control rendimientos: | 16    |
| Kontrolatuta - Controlados:                      | 644   |

**EUSKADIKO TXAROLESA FEDERAZIOA**  
FEDERACIÓN DE GANADO DE LA RAZA  
CHAROLÉS DE EUSKADI

**ETXAFE**



|  |     |
|--|-----|
| Ustiategiak - Explotaciones:                     | 16  |
| Buruak - Cabezas:                                | 614 |
| Errendimenduen kontrola<br>Control rendimientos: | 12  |
| Kontrolatuta - Controlados:                      | 436 |

**Gipuzkoako  
Foru Aldundia**  
Diputación Foral  
de Gipuzkoa



**EUSKO JAURLARITZA  
GOBIERNO VASCO**

ELIKADURA, LANDA GARAPEN,  
NEKAZARITZA ETA  
ARRANTZA SAILA

DEPARTAMENTO DE ALIMENTACIÓN,  
DESARROLLO RURAL,  
AGRICULTURA Y PESCA



## AYUDA E.BA.FE

**TOROS DE RAZA  
BLONDE DE AQUITANIA, RJ**  
adquiridos en subasta:

La Federación Blonde de Aquitania de Euskadi dotará al comprador con una ayuda de **200€** por cada animal adjudicado, siempre que el comprador sea perteneciente a una ganadería inscrita en el Libro Genealógico de la raza.

El comprador se compromete a mantener al animal en su explotación al menos 1 año (salvo causa de fuerza mayor debidamente justificada).



## CENTRO DE TESTAJE de AIA

Lote **51**

Cualificación **RJ**



Consejo de Utilización **MIXTO**

|   |  |
|---|--|
| <b>Datos del Propietario:</b><br>ITURBE ANAIK, S.C.<br>ITURBE ANAIK, S.C.<br>ARRIETA (BIZKAIA)<br>649934781 | <b>Datos del Animal:</b><br><b>ADEI</b><br><b>ES051520626855</b><br>F.NTO: 02/02/2025<br>MACHO |
|---|--|

| GENEALOGIA  |                        |                                      |
|---|------------------------|--------------------------------------|
| <b>Padre:</b><br>MAJEUR<br>003100126088/65<br>RRE | FANION -IA-<br>IVRESSE | TOMMY<br>AVOINE<br>DOM TOM<br>BOHEME |

| ÍNDICES GENÉTICOS |           |            |        |         |         |          |          |      |      |
|-------------------|-----------|------------|--------|---------|---------|----------|----------|------|------|
| Base Ref.         | ICO NACTO | Fiabilidad | ICO 90 | ICO MAT | ICO 210 | ICO CONF | ICO ENGR | ICC  | ICV  |
|                   | 98        | 1          | 114    | 108     | 136     | 120      | 149      | 140  | 130  |
|                   |           | ***        | **     | ****    | ***     | ****     | ****     | **** | **** |

|  |  |  |  |
|--|--|--|--|
| <b>Madre:</b><br>P<br>ES051520520103<br>RD | MOSKU<br>ES061520468778<br>MEGAN<br>ES001520453295 | ELVIS -IA-<br>IGARRI<br>FARDO<br>IPIÑA | ES041520418787<br>ES081520360339<br>ES041520414967 |
|--|--|--|--|

| ÍNDICES GENÉTICOS |                    |        |           |            |        |         |         |          |          |     |     |
|-------------------|--------------------|--------|-----------|------------|--------|---------|---------|----------|----------|-----|-----|
| Base Ref.         | Partos Registrados | I.P.P. | ICO NACTO | Fiabilidad | ICO 90 | ICO MAT | ICO 210 | ICO CONF | ICO ENGR | ICC | ICV |
|                   | 4                  | 387    | 95        | 1          | 89     | 102     | 105     | 102      | 83       | 101 | 103 |
|                   |                    |        |           |            | *      | *       | *       | *        | *        | *   | *   |

|                      |                |
|----------------------|----------------|
| <b>PRECIO SALIDA</b> | <b>4.500 €</b> |
|----------------------|----------------|

| VALORACIÓN FINAL DEL TESTAJE |                  |                 |                |                    |                 |              |
|------------------------------|------------------|-----------------|----------------|--------------------|-----------------|--------------|
| DESAR. MUSCULAR              | DESAR. ESQUELET. | APTITUDES FUNC. | CARACT. RACIAL | CALIFICACIÓN FINAL | GMD en ESTACIÓN | PET 14 Meses |
| 76                           | 76               | 72              | 78             | MUY BUENO          | 1,782           | 644          |

| RENDIMIENTOS A LA ENTRADA DE LA ESTACIÓN |     |                         |        |
|--|-----|-------------------------|--------|
| PESO AL NTO.:                            | Kg. | G.M.D. Nto. - 90 días:  | g./día |
| PAT 90 días:                             | 169 | G.M.D. 90 - 210 días:   | 1.412  |
| PAT 210 días:                            | 296 | G.M.D. Nto. - 210 días: | 1.179  |

|                       |                              |
|-----------------------|------------------------------|
| <b>PUNTO DE VENTA</b> | <b>CENTRO DE TESTAJE AIA</b> |
|-----------------------|------------------------------|

# Erreproduktoreen Testaje Ofizialak

# Testaje Oficial de Reproductores



## CENTRO DE TESTAJE de AIA Lote 51

Cualificación > **RJ**

|   |  |
|---|--|
| <b>Datos del Propietario:</b><br>ITURBE ANAIK, S.C.<br>ITURBE ANAIK, S.C.<br>ARRIETA (BIZKAIA)<br>649934781 | <b>Datos del Animal:</b><br><b>AMAIUR</b><br><b>ES011520626862</b><br>F.NTO: 15/02/2025<br>MACHO |
|---|--|



| GENEALOGIA  |   |  |
|---|---|--|
| <b>Padre:</b><br>MAJEUR<br>003100126088/65<br>RRE | <b>FANION -IA-</b><br>TOMMY<br>AVOINE<br>IVRESSE<br>DOM TOM<br>BOHEME |  |

| INDICES GENÉTICOS |           |            |        |         |         |          |          |     |     |
|-------------------|-----------|------------|--------|---------|---------|----------|----------|-----|-----|
| Base Ref.         | ICO NACTO | Fiabilidad | ICO 90 | ICO MAT | ICO 210 | ICO CONF | ICO ENGR | ICC | ICV |
|                   | 98        | 1          | 114    | 108     | 136     | 120      | 149      | 140 | 130 |

|  |  |
|--|--|
| <b>Madre:</b><br>P-74<br>ES021520531174<br>RRE | <b>HILARIO -IA-</b><br>CARABAS<br>DIVINE<br>NORK<br>GERSOIS<br>VERDAD ES081520205562 |
|--|--|

| INDICES GENÉTICOS |                    |        |           |            |        |         |         |          |          |     |     |
|-------------------|--------------------|--------|-----------|------------|--------|---------|---------|----------|----------|-----|-----|
| Base Ref.         | Partos Registrados | I.P.P. | ICO NACTO | Fiabilidad | ICO 90 | ICO MAT | ICO 210 | ICO CONF | ICO ENGR | ICC | ICV |
|                   | 3                  | 406    | 88        | 1          | 116    | 94      | 127     | 119      | 74       | 123 | 110 |

|  |   |
|--|---|
| <b>PRECIO SALIDA</b><br><b>4.500 €</b> | <b>PUNTO DE VENTA</b><br><b>CENTRO DE TESTAJE AIA</b> |
|--|---|

Consejo de Utilización > **MIXTO**

| VALORACIÓN FINAL DEL TESTAJE |                  |                 |                |                    |                 |              |
|------------------------------|------------------|-----------------|----------------|--------------------|-----------------|--------------|
| DESAR. MUSCULAR              | DESAR. ESQUELÉT. | APTITUDES FUNC. | CARACT. RACIAL | CALIFICACIÓN FINAL | GMD en ESTACIÓN | PET 14 Meses |
| 77                           | 81               | 72              | 82             | MUY BUENO          | 1,905           | 717          |

| RENDIMIENTOS A LA ENTRADA DE LA ESTACIÓN |         |                         |              |
|--|---------|-------------------------|--------------|
| PESO AL NTO.:                            | 48 Kg.  | G.M.D. Nto. - 90 días:  | 1.385 g./día |
| PAT 90 días:                             | 173 Kg. | G.M.D. 90 - 210 días:   | 1.771 g./día |
| PAT 210 días:                            | 332 Kg. | G.M.D. Nto. - 210 días: | 1.352 g./día |



## AYUDA F.E.C.L.

**TOROS DE RAZA LIMUSIN RJ Ó RP adquiridos en subasta:**

La Federación Española de Criadores de Limusín dotará al comprador con una ayuda de **300€** por cada animal adjudicado, siempre que el comprador sea perteneciente a una ganadería inscrita en el Libro Genealógico de la raza.

Esta ayuda será de **600€** para los animales con Índice de Testaje mayor o igual a 115 y un Índice de Rentabilidad Genético mayor o igual a 105.

El comprador se compromete a mantener al animal en su explotación al menos 1 año (salvo causa de fuerza mayor debidamente justificada).



## CENTRO DE TESTAJE de AIA Lote 51

Cualificación > **RP**

|  |  |
|--|--|
| <b>Datos del Propietario:</b><br>MAREN ARRIOLA<br>MAREN ARRIOLA AZPIAZU<br>MARKINA-XEMEIN (BIZKAIA)<br>630044018 | <b>Datos del Animal:</b><br><b>AKER</b><br><b>ES051520614140</b><br>F.NTO: 07/01/2025<br>MACHO |
|--|--|



| GENEALOGIA  |  |  |
|---|--|--|
| <b>Padre:</b><br>GAELIC -IA-<br>005343396600/65<br>RD | <b>VELOURS -IA-</b><br>ORVIL -IA-<br>LAVINA<br>LEO -IA-<br>VALDA |  |

| INDICES GENÉTICOS |           |            |        |         |         |          |          |     |     |
|-------------------|-----------|------------|--------|---------|---------|----------|----------|-----|-----|
| Base Ref.         | ICO NACTO | Fiabilidad | ICO 90 | ICO MAT | ICO 210 | ICO CONF | ICO ENGR | ICC | ICV |
|                   | 101       | 1          | 115    | 80      | 117     | 121      | 71       | 112 | 99  |

|  |   |
|--|---|
| <b>Madre:</b><br>SARAH<br>ES081520560839<br>RD | <b>OLIGO</b><br>INCA<br>CLAIRE<br>CID<br>TANIA ES021520135314 |
|--|---|

| INDICES GENÉTICOS |                    |        |           |            |        |         |         |          |          |     |     |
|-------------------|--------------------|--------|-----------|------------|--------|---------|---------|----------|----------|-----|-----|
| Base Ref.         | Partos Registrados | I.P.P. | ICO NACTO | Fiabilidad | ICO 90 | ICO MAT | ICO 210 | ICO CONF | ICO ENGR | ICC | ICV |
|                   | 1                  |        | 116       | 1          | 85     | 113     | 99      | 110      | 93       | 108 | 114 |

|  |   |
|--|---|
| <b>PRECIO SALIDA</b><br><b>3.700 €</b> | <b>PUNTO DE VENTA</b><br><b>CENTRO DE TESTAJE AIA</b> |
|--|---|

Consejo de Utilización > **PRECOZ**

| VALORACIÓN FINAL DEL TESTAJE |                  |                 |                |                    |                 |              |
|------------------------------|------------------|-----------------|----------------|--------------------|-----------------|--------------|
| DESAR. MUSCULAR              | DESAR. ESQUELÉT. | APTITUDES FUNC. | CARACT. RACIAL | CALIFICACIÓN FINAL | GMD en ESTACIÓN | PET 14 Meses |
| 71                           | 61               | 65              | 72             | MEDIANO            | 1,932           | 557          |

| RENDIMIENTOS A LA ENTRADA DE LA ESTACIÓN |         |                         |              |
|--|---------|-------------------------|--------------|
| PESO AL NTO.:                            | 43 Kg.  | G.M.D. Nto. - 90 días:  | 1.132 g./día |
| PAT 90 días:                             | 145 Kg. | G.M.D. 90 - 210 días:   | 1.057 g./día |
| PAT 210 días:                            | 240 Kg. | G.M.D. Nto. - 210 días: | 938 g./día   |



## CENTRO DE TESTAJE de AIA Lote 115

Cualificación > **RJ**

|   |   |
|---|---|
| <b>Datos del Propietario:</b><br>PREMIETXEBERRI E.Z.<br>PREMIETXEBERRI E.Z.<br>AZPEITIA ( GIPIZKOA )<br>619723792 | <b>Datos del Animal:</b><br><b>VIVALDI -ZJ</b><br><b>ES011530620587</b><br>F.NTO: 07/11/2024<br>MACHO |
|---|---|



| GENEALOGIA  |  |   |
|---|--|---|
| <b>Padre:</b><br>SULTAN -ZQ<br>ES031530556573<br>RJ | <b>BRESIL MN -IA-</b><br>005454765999<br>LEIRE<br>ES071530388359 | ULRICH 004955967348<br>NORVEGE 005497107368<br>HEROS FR001634771209<br>CARLOTA ES031530345316 |

| INDICES GENÉTICOS IBOVAL |        |       |       |       |        |       |       |       |     |
|--------------------------|--------|-------|-------|-------|--------|-------|-------|-------|-----|
| Base Ref.                | IFNAIS | CRsev | DMsev | DSsev | FOSsev | ISEVR | ALAIT | IVMAT | ISU |
|                          |        |       |       |       |        |       |       |       |     |

|   |   |  |
|---|---|--|
| <b>Madre:</b><br>OHIANE -ZJ<br>ES081530493616<br>RD | <b>IVORY</b><br>FR002313131456<br>LAURE<br>ES071530437602 | EDOUARD 002350863031<br>CINDY 002307421016<br>CHAMPION -IA- FR001932816932<br>ALEGI ES081530304652 |
|---|---|--|

| INDICES GENÉTICOS IBOVAL |                    |        |        |       |       |       |        |       |       |       |     |
|--------------------------|--------------------|--------|--------|-------|-------|-------|--------|-------|-------|-------|-----|
| Base Ref.                | Partos Registrados | I.P.P. | IFNAIS | CRsev | DMsev | DSsev | FOSsev | ISEVR | ALAIT | IVMAT | ISU |
| LL.PF. 23.2              | 4                  | 414    | 86     | 104   | 92    | 114   | 98     | 93    | 105   | 100   |     |
|                          |                    |        | 0,51   | 0,46  | 0,43  | 0,51  | 0,38   | 0,45  | 0,24  | 0,36  |     |

|  |   |
|--|---|
| <b>PRECIO SALIDA</b><br><b>3.800 €</b> | <b>PUNTO DE VENTA</b><br><b>CENTRO DE TESTAJE AIA</b> |
|--|---|

Consejo de Utilización > **TARDIO**

| VALORACIÓN FINAL DEL TESTAJE |                        |                       |                |                    |              |  |
|------------------------------|------------------------|-----------------------|----------------|--------------------|--------------|--|
| DESARROLLO MUSCULAR          | DESARROLLO ESQUELÉTICO | APTITUDES FUNCIONALES | CALIDAD RACIAL | GMD en la ESTACIÓN | PET 14 Meses |  |
| 52                           | 92                     | 45                    | 66             | 1,720              | 728          |  |

| RENDIMIENTOS A LA ENTRADA DE LA ESTACIÓN |         |                         |              |
|--|---------|-------------------------|--------------|
| PESO AL NTO.:                            | 41 Kg.  | G.M.D. Nto. - 120 días: | 2.217 g./día |
| PAT 120 días:                            | 307 Kg. | G.M.D. 120 - 210 días:  | 2.044 g./día |
| PAT 210 días:                            | 491 Kg. | G.M.D. Nto. - 210 días: | 2.143 g./día |

# Erreproduktoreen Testaje Ofizialak

# Testaje Oficial de Reproductores



## CENTRO DE TESTAJE de AIA Lote 115

Cualificación **RJ**

|   |  |
|---|--|
| <b>Datos del Propietario:</b><br>PREMIETXEBERRI E.Z.<br>PREMIETXEBERRI E.Z.<br>AZPEITIA ( GIPUZKOA )<br>619723792 | <b>Datos del Animal:</b><br><b>VALDORBA -ZJ</b><br><b>ES041530620591</b><br>F.NTO: 10/11/2024<br>MACHO |
|---|--|



0591

| GENEALOGIA  |   |   |  |
|---|---|---|--|
| <b>Padre:</b><br><b>SULTAN -ZQ</b><br>ES031530556573<br><b>RJ</b> | <b>BRESIL MN -IA-</b><br>005454765999<br><b>LEIRE</b><br>ES071530388359 | ULRICH 004955967348<br>NORVEGE 005497107368<br>HEROS FR001634771209<br>CARLOTA ES031530345316 |  |

| ÍNDICES GENÉTICOS IBOVAL |        |       |       |       |        |       |       |       |     |
|--------------------------|--------|-------|-------|-------|--------|-------|-------|-------|-----|
| Base Ref.                | IFNAIS | CRsev | DMsev | DSsev | FOSsev | ISEVR | ALAIT | IVMAT | ISU |
|                          |        |       |       |       |        |       |       |       |     |

|  |  |   |
|--|--|---|
| <b>Madre:</b><br><b>MAIRU</b><br>ES021530437618<br><b>RD</b> | <b>CHAMPION -IA- (EL)</b><br>FR001932816932<br><b>BERRIA</b><br>ES071530322460 | OTAN -IA- FR001998000189<br>TANYA BIS 001931126471<br>VENTURA FR002255672122<br>NUKA ES061530050960 |
|--|--|---|

| ÍNDICES GENÉTICOS IBOVAL |                    |        |            |             |            |             |             |           |            |            |     |
|--------------------------|--------------------|--------|------------|-------------|------------|-------------|-------------|-----------|------------|------------|-----|
| Base Ref.                | Partos Registrados | I.P.P. | IFNAIS     | CRsev       | DMsev      | DSsev       | FOSsev      | ISEVR     | ALAIT      | IVMAT      | ISU |
| LI.PF. 24.2              | 7                  | 364    | 84<br>0,51 | 102<br>0,37 | 95<br>0,41 | 109<br>0,46 | 103<br>0,37 | 92<br>0,4 | 98<br>0,33 | 95<br>0,41 |     |

|  |   |
|--|---|
| <b>PRECIO SALIDA</b><br><b>3.800 €</b> | <b>PUNTO DE VENTA</b><br><b>CENTRO DE TESTAJE AIA</b> |
|--|---|

Consejo de Utilización **TARDIO**

| VALORACIÓN FINAL DEL TESTAJE |                        |                       |                |                    |              |
|------------------------------|------------------------|-----------------------|----------------|--------------------|--------------|
| DESARROLLO MUSCULAR          | DESARROLLO ESQUELÉTICO | APTITUDES FUNCIONALES | CALIDAD RACIAL | GMD en la ESTACIÓN | PET 14 Meses |
| 45                           | 70                     | 44                    | 56             | 1,341              | 637          |

| RENDIMIENTOS A LA ENTRADA DE LA ESTACIÓN |         |                         |              |
|--|---------|-------------------------|--------------|
| PESO AL NTO.:                            | 42 Kg.  | G.M.D. Nto. - 120 días: | 1.417 g./día |
| PAT 120 días:                            | 212 Kg. | G.M.D. 120 - 210 días:  | 1.811 g./día |
| PAT 210 días:                            | 375 Kg. | G.M.D. Nto. - 210 días: | 1.586 g./día |



## CENTRO DE TESTAJE de AIA Lote 115

Cualificación **RJ**

|  |   |
|--|---|
| <b>Datos del Propietario:</b><br>JOSEBA MEABE<br>JOSEBA MEABE RUIZ<br>URKABUSTAIZ ( ARABA )<br>686951485 | <b>Datos del Animal:</b><br><b>VECTOR -JMR</b><br><b>ES021510501460</b><br>F.NTO: 29/11/2024<br>MACHO |
|--|---|



1460

| GENEALOGIA   |  |  |  |
|--|--|--|--|
| <b>Padre:</b><br><b>SAGA -Y</b><br>ES041530585197<br><b>RJ</b> | <b>NECTAR</b><br>FR004977942965<br><b>CREM</b><br>ES081530358063 | LIBAN -IA- 003615366479<br>JIPSY 004977942759<br>CRISTAL -IA- FR003566422617<br>ZUAZO ES041530298128 |  |

| ÍNDICES GENÉTICOS IBOVAL |        |       |       |       |        |       |       |       |     |
|--------------------------|--------|-------|-------|-------|--------|-------|-------|-------|-----|
| Base Ref.                | IFNAIS | CRsev | DMsev | DSsev | FOSsev | ISEVR | ALAIT | IVMAT | ISU |
|                          |        |       |       |       |        |       |       |       |     |

|   |   |   |
|---|---|---|
| <b>Madre:</b><br><b>P -JMR</b><br>ES071510422041<br><b>RD</b> | <b>CRISTAL -IA-</b><br>FR003566422617<br><b>M</b><br>ES031510358439 | TURBOT FR001931148681<br>OCEANE 003598048884<br>EXPLOSIF FR005703786364<br>FANTINE FR008128081734 |
|---|---|---|

| ÍNDICES GENÉTICOS IBOVAL |                    |        |            |             |            |             |            |            |             |            |     |
|--------------------------|--------------------|--------|------------|-------------|------------|-------------|------------|------------|-------------|------------|-----|
| Base Ref.                | Partos Registrados | I.P.P. | IFNAIS     | CRsev       | DMsev      | DSsev       | FOSsev     | ISEVR      | ALAIT       | IVMAT      | ISU |
| LI.PF. 24.2              | 5                  | 333    | 95<br>0,39 | 100<br>0,37 | 95<br>0,38 | 107<br>0,42 | 98<br>0,35 | 96<br>0,37 | 102<br>0,29 | 99<br>0,35 |     |

|  |   |
|--|---|
| <b>PRECIO SALIDA</b><br><b>3.800 €</b> | <b>PUNTO DE VENTA</b><br><b>CENTRO DE TESTAJE AIA</b> |
|--|---|

Consejo de Utilización **MIXTO**

| VALORACIÓN FINAL DEL TESTAJE |                        |                       |                |                    |              |
|------------------------------|------------------------|-----------------------|----------------|--------------------|--------------|
| DESARROLLO MUSCULAR          | DESARROLLO ESQUELÉTICO | APTITUDES FUNCIONALES | CALIDAD RACIAL | GMD en la ESTACIÓN | PET 14 Meses |
| 61                           | 72                     | 51                    | 76             | 1,932              | 657          |

| RENDIMIENTOS A LA ENTRADA DE LA ESTACIÓN |         |                         |              |
|--|---------|-------------------------|--------------|
| PESO AL NTO.:                            | 41 Kg.  | G.M.D. Nto. - 120 días: | 983 g./día   |
| PAT 120 días:                            | 159 Kg. | G.M.D. 120 - 210 días:  | 1.600 g./día |
| PAT 210 días:                            | 303 Kg. | G.M.D. Nto. - 210 días: | 1.248 g./día |



## CENTRO DE TESTAJE de AIA Lote 115

Cualificación **RJ**

|   |   |
|---|---|
| <b>Datos del Propietario:</b><br>PREMIETXEBERRI E.Z.<br>PREMIETXEBERRI E.Z.<br>AZPEITIA ( GIPUZKOA )<br>619723792 | <b>Datos del Animal:</b><br><b>VUELO -ZJ</b><br><b>ES081530620595</b><br>F.NTO: 27/11/2024<br>MACHO |
|---|---|



0595

| GENEALOGIA  |   |   |  |
|---|---|---|--|
| <b>Padre:</b><br><b>SULTAN -ZQ</b><br>ES031530556573<br><b>RJ</b> | <b>BRESIL MN -IA-</b><br>005454765999<br><b>LEIRE</b><br>ES071530388359 | ULRICH 004955967348<br>NORVEGE 005497107368<br>HEROS FR001634771209<br>CARLOTA ES031530345316 |  |

| ÍNDICES GENÉTICOS IBOVAL |        |       |       |       |        |       |       |       |     |
|--------------------------|--------|-------|-------|-------|--------|-------|-------|-------|-----|
| Base Ref.                | IFNAIS | CRsev | DMsev | DSsev | FOSsev | ISEVR | ALAIT | IVMAT | ISU |
|                          |        |       |       |       |        |       |       |       |     |

|  |   |  |
|--|---|--|
| <b>Madre:</b><br><b>POTES -ZJ</b><br>ES061530512374<br><b>RD</b> | <b>GOVERNAIL</b><br>FR004661256720<br><b>C 6861</b><br>ES001530346861 | CRAZY BOY 001932654231<br>TOURMENTEE 001931238561<br>CHAMPION -IA- FR001932816932<br>TAMARA ES091530200861 |
|--|---|--|

| ÍNDICES GENÉTICOS IBOVAL |                    |        |            |             |            |             |            |            |            |            |     |
|--------------------------|--------------------|--------|------------|-------------|------------|-------------|------------|------------|------------|------------|-----|
| Base Ref.                | Partos Registrados | I.P.P. | IFNAIS     | CRsev       | DMsev      | DSsev       | FOSsev     | ISEVR      | ALAIT      | IVMAT      | ISU |
| LI.PF. 23.2              | 5                  | 353    | 93<br>0,52 | 103<br>0,44 | 94<br>0,44 | 112<br>0,52 | 99<br>0,37 | 96<br>0,44 | 97<br>0,23 | 95<br>0,35 |     |

|  |   |
|--|---|
| <b>PRECIO SALIDA</b><br><b>3.800 €</b> | <b>PUNTO DE VENTA</b><br><b>CENTRO DE TESTAJE AIA</b> |
|--|---|

Consejo de Utilización **MIXTO**

| VALORACIÓN FINAL DEL TESTAJE |                        |                       |                |                    |              |
|------------------------------|------------------------|-----------------------|----------------|--------------------|--------------|
| DESARROLLO MUSCULAR          | DESARROLLO ESQUELÉTICO | APTITUDES FUNCIONALES | CALIDAD RACIAL | GMD en la ESTACIÓN | PET 14 Meses |
| 65                           | 80                     | 51                    | 70             | 1,568              | 700          |

| RENDIMIENTOS A LA ENTRADA DE LA ESTACIÓN |         |                         |              |
|--|---------|-------------------------|--------------|
| PESO AL NTO.:                            | 44 Kg.  | G.M.D. Nto. - 120 días: | 1.550 g./día |
| PAT 120 días:                            | 230 Kg. | G.M.D. 120 - 210 días:  | 1.822 g./día |
| PAT 210 días:                            | 394 Kg. | G.M.D. Nto. - 210 días: | 1.667 g./día |



## CENTRO DE TESTAJE de AIA Lote 115

Cualificación **RJ**

|  |  |
|--|--|
| <b>Datos del Propietario:</b><br>JON ANDONI GOLZARRI<br>JON ANDONI GOLZARRI LOPATEGUI<br>MUNGIA ( BIZKAIA )<br>657797176 | <b>Datos del Animal:</b><br><b>VOLKAN -GL</b><br><b>ES011520626964</b><br>F.NTO: 02/12/2024<br>MACHO |
|--|--|



6964

| GENEALOGIA  |   |   |  |
|---|---|---|--|
| <b>Padre:</b><br><b>JAUREL</b><br>002219275619<br><b>RD</b> | <b>CHATELAIN-IA-</b><br>001208099630<br><b>COPINE</b><br>002219279959 | ON DIT -IA- FR003615069746<br>URANE 001204098377<br>SAFARA 001202093398<br>UTILE 002219279534 |  |

| ÍNDICES GENÉTICOS IBOVAL |             |             |             |             |            |             |             |             |     |
|--------------------------|-------------|-------------|-------------|-------------|------------|-------------|-------------|-------------|-----|
| Base Ref.                | IFNAIS      | CRsev       | DMsev       | DSsev       | FOSsev     | ISEVR       | ALAIT       | IVMAT       | ISU |
| LI.PF. 24.2              | 100<br>0,99 | 110<br>0,99 | 115<br>0,99 | 105<br>0,99 | 93<br>0,98 | 117<br>0,99 | 113<br>0,71 | 127<br>0,79 |     |

|  |  |   |
|--|--|---|
| <b>Madre:</b><br><b>TRINTXERA -GL</b><br>ES031520585951<br><b>RD</b> | <b>JT -IA-</b><br>008710311268<br><b>PATRI -GL</b><br>ES051520520192 | CAMEOS -IA- 002424507604<br>FUSEE 008710311102<br>MACKELMAR -I 001939050113<br>COBRA ES011520355617 |
|--|--|---|

| ÍNDICES GENÉTICOS IBOVAL |                    |        |            |             |            |             |        |       |       |       |     |
|--------------------------|--------------------|--------|------------|-------------|------------|-------------|--------|-------|-------|-------|-----|
| Base Ref.                | Partos Registrados | I.P.P. | IFNAIS     | CRsev       | DMsev      | DSsev       | FOSsev | ISEVR | ALAIT | IVMAT | ISU |
| LI.PF. 24.2              | 1                  | 99     | 99<br>0,54 | 117<br>0,46 | 95<br>0,53 | 100<br>0,42 |        |       |       |       |     |

|  |   |
|--|---|
| <b>PRECIO SALIDA</b><br><b>3.800 €</b> | <b>PUNTO DE VENTA</b><br><b>CENTRO DE TESTAJE AIA</b> |
|--|---|

Consejo de Utilización **PRECOZ**

| VALORACIÓN FINAL DEL TESTAJE |                        |                       |                |                    |              |
|------------------------------|------------------------|-----------------------|----------------|--------------------|--------------|
| DESARROLLO MUSCULAR          | DESARROLLO ESQUELÉTICO | APTITUDES FUNCIONALES | CALIDAD RACIAL | GMD en la ESTACIÓN | PET 14 Meses |
| 65                           | 46                     | 52                    | 70             | 1,485              | 593          |

| RENDIMIENTOS A LA ENTRADA DE LA ESTACIÓN |         |                         |              |
|--|---------|-------------------------|--------------|
| PESO AL NTO.:                            | 41 Kg.  | G.M.D. Nto. - 120 días: | 1.067 g./día |
| PAT 120 días:                            | 169 Kg. | G.M.D. 120 - 210 días:  | 1.600 g./día |
| PAT 210 días:                            | 313 Kg. | G.M.D. Nto. - 210 días: | 1.295 g./día |

# Erreproduktoreen Testaje Ofizialak

# Testaje Oficial de Reproductores



## CENTRO DE TESTAJE de AIA Lote 115

Cualificación **RJ**

|  |  |
|--|--|
| <b>Datos del Propietario:</b><br>JOSEBA MEABE<br>JOSEBA MEABE RUIZ<br>URKABUSTAIZ ( ARABA )<br>686951485 | <b>Datos del Animal:</b><br><b>VORIS -JMR</b><br><b>ES031510501461</b><br>F.NTO: 07/12/2024<br>MACHO |
|--|--|



| GENEALOGIA                                       |                                 |                                       |                                |
|--|---------------------------------|---------------------------------------|--------------------------------|
| <b>Padre:</b><br>SAGA -Y<br>ES041530585197<br>RJ | <b>NECTAR</b><br>FR004977942965 | <b>LIBAN -IA-</b><br>003615366479     | <b>JIPSY</b><br>004977942759   |
|  | <b>CREM</b><br>ES081530358063   | <b>CRISTAL -IA-</b><br>FR003566422617 | <b>ZUAZO</b><br>ES041530298128 |

| INDICES GENÉTICOS IBOVAL |        |       |       |       |        |       |       |       |     |
|--------------------------|--------|-------|-------|-------|--------|-------|-------|-------|-----|
| Base Ref.                | IFNAIS | CRsev | DMsev | DSsev | FOSsev | ISEVR | ALAIT | IVMAT | ISU |
|                          |        |       |       |       |        |       |       |       |     |

|   |                                       |                                 |                               |
|---|---------------------------------------|---------------------------------|-------------------------------|
| <b>Madre:</b><br>OLYMPIA -CFB<br>ES051510383234<br>RD | <b>CRISTAL -IA-</b><br>FR003566422617 | <b>TURBOT</b><br>FR001931148681 | <b>OCEANE</b><br>003598048884 |
|   | <b>JULISSA</b><br>ES091510326028      | <b>BOULIS</b><br>FR001933779007 | <b>ELLE</b><br>ES071510294001 |

| INDICES GENÉTICOS IBOVAL |                    |        |            |             |            |             |            |             |             |             |     |
|--------------------------|--------------------|--------|------------|-------------|------------|-------------|------------|-------------|-------------|-------------|-----|
| Base Ref.                | Partos Registrados | I.P.P. | IFNAIS     | CRsev       | DMsev      | DSsev       | FOSsev     | ISEVR       | ALAIT       | IVMAT       | ISU |
| LI.PF. 24.2              | 6                  | 366    | 99<br>0,38 | 104<br>0,37 | 96<br>0,39 | 104<br>0,43 | 98<br>0,35 | 100<br>0,37 | 101<br>0,27 | 102<br>0,35 |     |

|  |   |
|--|---|
| <b>PRECIO SALIDA</b><br><b>3.800 €</b> | <b>PUNTO DE VENTA</b><br><b>CENTRO DE TESTAJE AIA</b> |
|--|---|

Consejo de Utilización **PRECOZ**

| VALORACIÓN FINAL DEL TESTAJE |                        |                       |                |                    |              |  |
|------------------------------|------------------------|-----------------------|----------------|--------------------|--------------|--|
| DESARROLLO MUSCULAR          | DESARROLLO ESQUELÉTICO | APTITUDES FUNCIONALES | CALIDAD RACIAL | GMD en la ESTACIÓN | PET 14 Meses |  |
| 68                           | 70                     | 48                    | 73             | 1,447              | 626          |  |

| RENDIMIENTOS A LA ENTRADA DE LA ESTACIÓN |         |                         |              |
|--|---------|-------------------------|--------------|
| PESO AL NTO.:                            | 40 Kg.  | G.M.D. Nto. - 120 días: | 1.125 g./día |
| PAT 120 días:                            | 175 Kg. | G.M.D. 120 - 210 días:  | 1.800 g./día |
| PAT 210 días:                            | 337 Kg. | G.M.D. Nto. - 210 días: | 1.414 g./día |



## CENTRO DE TESTAJE de AIA Lote 115

Cualificación **RJ**

|  |   |
|--|---|
| <b>Datos del Propietario:</b><br>JOSEBA MEABE<br>JOSEBA MEABE RUIZ<br>URKABUSTAIZ ( ARABA )<br>686951485 | <b>Datos del Animal:</b><br><b>VERNAT -JMR</b><br><b>ES061510501464</b><br>F.NTO: 31/12/2024<br>MACHO |
|--|---|



| GENEALOGIA                                       |                                 |                                       |                                |
|--|---------------------------------|---------------------------------------|--------------------------------|
| <b>Padre:</b><br>SAGA -Y<br>ES041530585197<br>RJ | <b>NECTAR</b><br>FR004977942965 | <b>LIBAN -IA-</b><br>003615366479     | <b>JIPSY</b><br>004977942759   |
|  | <b>CREM</b><br>ES081530358063   | <b>CRISTAL -IA-</b><br>FR003566422617 | <b>ZUAZO</b><br>ES041530298128 |

| INDICES GENÉTICOS IBOVAL |        |       |       |       |        |       |       |       |     |
|--------------------------|--------|-------|-------|-------|--------|-------|-------|-------|-----|
| Base Ref.                | IFNAIS | CRsev | DMsev | DSsev | FOSsev | ISEVR | ALAIT | IVMAT | ISU |
|                          |        |       |       |       |        |       |       |       |     |

|  |                                  |  |                                  |
|--|----------------------------------|--|----------------------------------|
| <b>Madre:</b><br>M<br>ES051510358431<br>RD | <b>EXPLOSI</b><br>FR005703786364 | <b>TALENT -MN- -IA</b><br>FR008703200461 | <b>ALLUMETTE</b><br>005703623002 |
|  | <b>ARANDA</b><br>ES081510220035  | <b>ILLUSTRE -IA-</b><br>FR001293114561   | <b>ULN</b><br>FR004803027617     |

| INDICES GENÉTICOS IBOVAL |                    |        |            |            |            |             |            |            |             |             |     |
|--------------------------|--------------------|--------|------------|------------|------------|-------------|------------|------------|-------------|-------------|-----|
| Base Ref.                | Partos Registrados | I.P.P. | IFNAIS     | CRsev      | DMsev      | DSsev       | FOSsev     | ISEVR      | ALAIT       | IVMAT       | ISU |
| LI.PF. 24.2              | 7                  | 402    | 91<br>0,52 | 101<br>0,4 | 92<br>0,44 | 106<br>0,51 | 96<br>0,39 | 92<br>0,43 | 108<br>0,29 | 102<br>0,39 |     |

|  |   |
|--|---|
| <b>PRECIO SALIDA</b><br><b>3.800 €</b> | <b>PUNTO DE VENTA</b><br><b>CENTRO DE TESTAJE AIA</b> |
|--|---|

Consejo de Utilización **MIXTO**

| VALORACIÓN FINAL DEL TESTAJE |                        |                       |                |                    |              |  |
|------------------------------|------------------------|-----------------------|----------------|--------------------|--------------|--|
| DESARROLLO MUSCULAR          | DESARROLLO ESQUELÉTICO | APTITUDES FUNCIONALES | CALIDAD RACIAL | GMD en la ESTACIÓN | PET 14 Meses |  |
| 64                           | 80                     | 45                    | 66             | 1,909              | 678          |  |

| RENDIMIENTOS A LA ENTRADA DE LA ESTACIÓN |         |                         |              |
|--|---------|-------------------------|--------------|
| PESO AL NTO.:                            | 42 Kg.  | G.M.D. Nto. - 120 días: | 1.258 g./día |
| PAT 120 días:                            | 193 Kg. | G.M.D. 120 - 210 días:  | 1.422 g./día |
| PAT 210 días:                            | 321 Kg. | G.M.D. Nto. - 210 días: | 1.329 g./día |



## CENTRO DE TESTAJE de AIA Lote 115

Cualificación **RJ**

|   |   |
|---|---|
| <b>Datos del Propietario:</b><br>JOSUNE AROZENA<br>JOSUNE AROZENA SUKIA<br>LAZKAO ( GIPUZKOA )<br>609131543 | <b>Datos del Animal:</b><br><b>VANKO -UX</b><br><b>ES021530647565</b><br>F.NTO: 30/12/2024<br>MACHO |
|---|---|



| GENEALOGIA   |                                |                                |                               |
|--|--------------------------------|--------------------------------|-------------------------------|
| <b>Padre:</b><br>PADDOCK -UX<br>FR006514069854<br>RD | <b>JURY</b><br>FR001937357254  | <b>GOLD</b><br>001934011845    | <b>ELOGE</b><br>001933461644  |
|  | <b>LUNITEE</b><br>006510505784 | <b>GLOUTON</b><br>001609403835 | <b>UNITEE</b><br>006506203112 |

| INDICES GENÉTICOS IBOVAL |            |             |            |             |            |             |       |            |     |
|--------------------------|------------|-------------|------------|-------------|------------|-------------|-------|------------|-----|
| Base Ref.                | IFNAIS     | CRsev       | DMsev      | DSsev       | FOSsev     | ISEVR       | ALAIT | IVMAT      | ISU |
| LI.PF. 24.2              | 93<br>0,86 | 114<br>0,78 | 90<br>0,69 | 115<br>0,77 | 94<br>0,61 | 101<br>0,75 |       | 94<br>0,43 |     |

|   |                                |                               |                                |
|---|--------------------------------|-------------------------------|--------------------------------|
| <b>Madre:</b><br>JADE<br>FR003566423428<br>RD | <b>BETSEN</b><br>008703201014  | <b>RESEDA</b><br>008703200252 | <b>URNE</b><br>008703200600    |
|   | <b>EXPERTE</b><br>003566422802 | <b>UDIN</b><br>FR001627496848 | <b>TIMBALE</b><br>003566422076 |

| INDICES GENÉTICOS IBOVAL |                    |        |           |            |            |             |             |            |            |            |     |
|--------------------------|--------------------|--------|-----------|------------|------------|-------------|-------------|------------|------------|------------|-----|
| Base Ref.                | Partos Registrados | I.P.P. | IFNAIS    | CRsev      | DMsev      | DSsev       | FOSsev      | ISEVR      | ALAIT      | IVMAT      | ISU |
| LI.PF. 24.2              | 6                  | 441    | 99<br>0,6 | 91<br>0,52 | 81<br>0,51 | 101<br>0,58 | 112<br>0,47 | 82<br>0,53 | 79<br>0,42 | 65<br>0,52 |     |

|  |   |
|--|---|
| <b>PRECIO SALIDA</b><br><b>3.800 €</b> | <b>PUNTO DE VENTA</b><br><b>CENTRO DE TESTAJE AIA</b> |
|--|---|

Consejo de Utilización **TARDIO**

| VALORACIÓN FINAL DEL TESTAJE |                        |                       |                |                    |              |  |
|------------------------------|------------------------|-----------------------|----------------|--------------------|--------------|--|
| DESARROLLO MUSCULAR          | DESARROLLO ESQUELÉTICO | APTITUDES FUNCIONALES | CALIDAD RACIAL | GMD en la ESTACIÓN | PET 14 Meses |  |
| 54                           | 78                     | 50                    | 76             | 1,538              | 643          |  |

| RENDIMIENTOS A LA ENTRADA DE LA ESTACIÓN |         |                         |              |
|--|---------|-------------------------|--------------|
| PESO AL NTO.:                            | 47 Kg.  | G.M.D. Nto. - 120 días: | 950 g./día   |
| PAT 120 días:                            | 161 Kg. | G.M.D. 120 - 210 días:  | 1.789 g./día |
| PAT 210 días:                            | 322 Kg. | G.M.D. Nto. - 210 días: | 1.310 g./día |



## CENTRO DE TESTAJE de AIA Lote 115

Cualificación **RJ**

|  |   |
|--|---|
| <b>Datos del Propietario:</b><br>JON ANDONI GOLZARRI<br>JON ANDONI GOLZARRI LOPATEGUI<br>MUNGIA ( BIZKAIA )<br>657797176 | <b>Datos del Animal:</b><br><b>ANDRAKA -GL</b><br><b>ES071520626971</b><br>F.NTO: 07/01/2025<br>MACHO |
|--|---|



| GENEALOGIA  |                                 |                                |                                 |
|---|---------------------------------|--------------------------------|---------------------------------|
| <b>Padre:</b><br>MAESTRO MN<br>003542847477<br>RD | <b>IBANEZ</b><br>004313003390   | <b>FRISKIE</b><br>001531267257 | <b>EAU VIVE</b><br>004309020333 |
|   | <b>CAPUCINE</b><br>003542846927 | <b>VELOURS</b><br>001931709611 | <b>VIOLA</b><br>003542846792    |

| INDICES GENÉTICOS IBOVAL |            |             |             |             |             |             |            |             |     |
|--------------------------|------------|-------------|-------------|-------------|-------------|-------------|------------|-------------|-----|
| Base Ref.                | IFNAIS     | CRsev       | DMsev       | DSsev       | FOSsev      | ISEVR       | ALAIT      | IVMAT       | ISU |
| LI.PF. 24.2              | 90<br>0,98 | 108<br>0,97 | 118<br>0,95 | 108<br>0,96 | 104<br>0,92 | 113<br>0,96 | 106<br>0,5 | 119<br>0,65 |     |

|  |  |                                 |                                |
|--|--|---------------------------------|--------------------------------|
| <b>Madre:</b><br>OLA -GL<br>ES091520510727<br>RD | <b>MAS DU CLO -IA-</b><br>FR002396032213 | <b>BAMBINO</b><br>001986005742  | <b>COSETTE</b><br>002387051003 |
|  | <b>EDELA</b><br>ES091520393273           | <b>CASTOR</b><br>FR007233433371 | <b>ZUMBA</b><br>ES091520277192 |

| INDICES GENÉTICOS IBOVAL |                    |        |            |            |            |             |            |             |            |            |     |
|--------------------------|--------------------|--------|------------|------------|------------|-------------|------------|-------------|------------|------------|-----|
| Base Ref.                | Partos Registrados | I.P.P. | IFNAIS     | CRsev      | DMsev      | DSsev       | FOSsev     | ISEVR       | ALAIT      | IVMAT      | ISU |
| LI.PF. 24.2              | 6                  | 374    | 94<br>0,52 | 99<br>0,47 | 105<br>0,5 | 102<br>0,58 | 94<br>0,44 | 100<br>0,48 | 98<br>0,36 | 99<br>0,49 |     |

|  |   |
|--|---|
| <b>PRECIO SALIDA</b><br><b>3.800 €</b> | <b>PUNTO DE VENTA</b><br><b>CENTRO DE TESTAJE AIA</b> |
|--|---|

Consejo de Utilización **PRECOZ**

| VALORACIÓN FINAL DEL TESTAJE |                        |                       |                |                    |              |  |
|------------------------------|------------------------|-----------------------|----------------|--------------------|--------------|--|
| DESARROLLO MUSCULAR          | DESARROLLO ESQUELÉTICO | APTITUDES FUNCIONALES | CALIDAD RACIAL | GMD en la ESTACIÓN | PET 14 Meses |  |
| 64                           | 46                     | 51                    | 53             | 1,485              | 520          |  |

| RENDIMIENTOS A LA ENTRADA DE LA ESTACIÓN |         |                         |              |
|--|---------|-------------------------|--------------|
| PESO AL NTO.:                            | 45 Kg.  | G.M.D. Nto. - 120 días: | 1.000 g./día |
| PAT 120 días:                            | 165 Kg. | G.M.D. 120 - 210 días:  | 1.067 g./día |
| PAT 210 días:                            | 261 Kg. | G.M.D. Nto. - 210 días: | 1.029 g./día |

# Erreproduktoreen Testaje Ofizialak

# Testaje Oficial de Reproductores



## CENTRO DE TESTAJE de AIA Lote 115

Cualificación **RJ**

|   |   |
|---|---|
| <b>Datos del Propietario:</b><br>ALFONSO FERNANDEZ<br>ALFONSO FERNANDEZ SEGURA<br>MUSKIZ ( BIZKAIA )<br>616767763 | <b>Datos del Animal:</b><br><b>ANDER -FT</b><br><b>ES031520631863</b><br>F.NTO: 16/01/2025<br>MACHO |
|---|---|



| GENEALOGIA   |  |   |  |
|--|--|---|--|
| <b>Padre:</b><br><b>PAGNOL</b><br>FR003420120189<br>RD | <b>MUFFY</b><br>008701042687<br><b>MALTE</b><br>003417007224 | <b>INSOLITE</b> 001213076679<br><b>INDIENNE</b> 008701042287<br><b>ENGY -IA-</b> 910905974<br><b>FAIENCE</b> 003411001285 |  |

| INDICES GENÉTICOS IBOVAL |        |       |       |       |        |       |       |       |     |
|--------------------------|--------|-------|-------|-------|--------|-------|-------|-------|-----|
| Base Ref.                | IFNAIS | CRsev | DMsev | DSsev | FOSsev | ISEVR | ALAIT | IVMAT | ISU |
| LI.PF.24.2               | 100    | 133   | 105   | 116   | 96     | 127   | 100   | 126   |     |
|                          | 0,88   | 0,78  | 0,75  | 0,82  | 0,68   | 0,78  | 0,33  | 0,5   |     |

|  |   |  |
|--|---|--|
| <b>Madre:</b><br><b>POLITA -FT</b><br>ES031520534083<br>RD | <b>NOLITO -FT</b><br>ES061520491815<br><b>JULIA</b><br>FR008160165531 | <b>EXPLOSIF -IA-</b> FR006504959574<br><b>DORA</b> ES081520367681<br><b>BAVARDAGE -IA</b> FR002257773618<br><b>ELFE</b> 008127010950 |
|--|---|--|

| INDICES GENÉTICOS IBOVAL |                    |        |        |       |       |       |        |       |       |       |     |
|--------------------------|--------------------|--------|--------|-------|-------|-------|--------|-------|-------|-------|-----|
| Base Ref.                | Partos Registrados | I.P.P. | IFNAIS | CRsev | DMsev | DSsev | FOSsev | ISEVR | ALAIT | IVMAT | ISU |
| LI.PF.24.2               | 3                  | 481    | 87     | 115   | 101   | 120   | 92     | 107   | 105   | 114   |     |
|                          |                    |        | 0,54   | 0,48  | 0,45  | 0,53  | 0,38   | 0,47  | 0,23  | 0,36  |     |

|  |   |
|--|---|
| <b>PRECIO SALIDA</b><br><b>3.800 €</b> | <b>PUNTO DE VENTA</b><br><b>CENTRO DE TESTAJE AIA</b> |
|--|---|

Consejo de Utilización **MIXTO**

| VALORACIÓN FINAL DEL TESTAJE |                        |                       |                |                    |              |
|------------------------------|------------------------|-----------------------|----------------|--------------------|--------------|
| DESARROLLO MUSCULAR          | DESARROLLO ESQUELÉTICO | APTITUDES FUNCIONALES | CALIDAD RACIAL | GMD en la ESTACIÓN | PET 14 Meses |
| 58                           | 62                     | 42                    | 63             | 1,652              | 625          |

| RENDIMIENTOS A LA ENTRADA DE LA ESTACIÓN |     |                         |        |
|--|-----|-------------------------|--------|
| PESO AL NTO.:                            | Kg. | G.M.D. Nto. - 120 días: | g./día |
| PAT 120 días:                            | 204 | G.M.D. 120 - 210 días:  | 1.144  |
| PAT 210 días:                            | 307 | G.M.D. Nto. - 210 días: | 1.229  |



## CENTRO DE TESTAJE de AIA Lote 115

Cualificación **RP**

|   |  |
|---|--|
| <b>Datos del Propietario:</b><br>VICTORIANO MEABE<br>VICTORIANO MEABE EGUILUZ<br>URKABUSTAIZ ( ARABA )<br>629537678 | <b>Datos del Animal:</b><br><b>VLANDY -XS</b><br><b>ES061510515755</b><br>F.NTO: 12/11/2024<br>MACHO |
|---|--|



| GENEALOGIA  |   |   |  |
|---|---|---|--|
| <b>Padre:</b><br><b>PONGO P</b><br>FR001609404616<br>RD | <b>HERBIER-P</b><br>001936096419<br><b>GAMA</b><br>001609403837 | <b>DECLIC-BEN -IA</b> 003615189886<br><b>DAPHNIE</b> 001933415623<br><b>DIAPASON</b> 005703743678<br><b>CHANCE</b> 001609403349 |  |

| INDICES GENÉTICOS IBOVAL |        |       |       |       |        |       |       |       |     |
|--------------------------|--------|-------|-------|-------|--------|-------|-------|-------|-----|
| Base Ref.                | IFNAIS | CRsev | DMsev | DSsev | FOSsev | ISEVR | ALAIT | IVMAT | ISU |
| LI.PF.24.2               | 86     | 110   | 100   | 121   | 82     | 103   | 99    | 105   |     |
|                          | 0,94   | 0,89  | 0,86  | 0,9   | 0,81   | 0,88  | 0,39  | 0,56  |     |

|   |   |  |
|---|---|--|
| <b>Madre:</b><br><b>L</b><br>ES091510326073<br>RD | <b>EXPLOSIF</b><br>FR005703786364<br><b>ZAINA</b><br>ES011510198831 | <b>TALENT -MN- -IA</b> FR008703200461<br><b>ALLUMETTE</b> 005703623002<br><b>NESTOR</b> FR001997013299<br><b>SUSY</b> ES071510130306 |
|---|---|--|

| INDICES GENÉTICOS IBOVAL |                    |        |        |       |       |       |        |       |       |       |     |
|--------------------------|--------------------|--------|--------|-------|-------|-------|--------|-------|-------|-------|-----|
| Base Ref.                | Partos Registrados | I.P.P. | IFNAIS | CRsev | DMsev | DSsev | FOSsev | ISEVR | ALAIT | IVMAT | ISU |
| LI.PF.24.2               | 8                  | 374    | 93     | 100   | 87    | 101   | 101    | 88    | 106   | 97    |     |
|                          |                    |        | 0,5    | 0,46  | 0,47  | 0,55  | 0,4    | 0,46  | 0,33  | 0,46  |     |

|  |   |
|--|---|
| <b>PRECIO SALIDA</b><br><b>3.500 €</b> | <b>PUNTO DE VENTA</b><br><b>CENTRO DE TESTAJE AIA</b> |
|--|---|

Consejo de Utilización **TARDIO**

| VALORACIÓN FINAL DEL TESTAJE |                        |                       |                |                    |              |
|------------------------------|------------------------|-----------------------|----------------|--------------------|--------------|
| DESARROLLO MUSCULAR          | DESARROLLO ESQUELÉTICO | APTITUDES FUNCIONALES | CALIDAD RACIAL | GMD en la ESTACIÓN | PET 14 Meses |
| 35                           | 78                     | 42                    | 53             | 1,053              | 573          |

| RENDIMIENTOS A LA ENTRADA DE LA ESTACIÓN |     |                         |        |
|--|-----|-------------------------|--------|
| PESO AL NTO.:                            | Kg. | G.M.D. Nto. - 120 días: | g./día |
| PAT 120 días:                            | 181 | G.M.D. 120 - 210 días:  | 1.189  |
| PAT 210 días:                            | 288 | G.M.D. Nto. - 210 días: | 1.162  |



## CENTRO DE TESTAJE de AIA Lote 115

Cualificación **RJ**

|   |  |
|---|--|
| <b>Datos del Propietario:</b><br>DAVID BARRERAS<br>DAVID BARRERAS FERNANDEZ<br>KARRANTZA ( BIZKAIA )<br>618645726 | <b>Datos del Animal:</b><br><b>ATRIZIO -DBF</b><br><b>ES021520633313</b><br>F.NTO: 30/01/2025<br>MACHO |
|---|--|



| GENEALOGIA  |  |   |  |
|---|--|---|--|
| <b>Padre:</b><br><b>PETRUS -ALB</b><br>ES030704641104<br>RD | <b>JACKPOT</b><br>FR008700672110<br><b>MESSINA</b><br>FR008701042668 | <b>GATEAU</b> 008705961827<br><b>CARINE</b> 008700671114<br><b>GENIE</b> 002312850139<br><b>GAYA</b> 008701041929 |  |

| INDICES GENÉTICOS IBOVAL |        |       |       |       |        |       |       |       |     |
|--------------------------|--------|-------|-------|-------|--------|-------|-------|-------|-----|
| Base Ref.                | IFNAIS | CRsev | DMsev | DSsev | FOSsev | ISEVR | ALAIT | IVMAT | ISU |
|                          |        |       |       |       |        |       |       |       |     |

|  |  |  |
|--|--|--|
| <b>Madre:</b><br><b>PATRIZIA -FT</b><br>ES081520518786<br>RD | <b>LINCOLN</b><br>ES021520438523<br><b>JAMAICA</b><br>FR008160174315 | <b>CASPIO</b> ES001520349341<br><b>TOBERA</b> ES071520214891<br><b>DJIM</b> 008715031048<br><b>ARABIE</b> FR008123226724 |
|--|--|--|

| INDICES GENÉTICOS IBOVAL |                    |        |        |       |       |       |        |       |       |       |     |
|--------------------------|--------------------|--------|--------|-------|-------|-------|--------|-------|-------|-------|-----|
| Base Ref.                | Partos Registrados | I.P.P. | IFNAIS | CRsev | DMsev | DSsev | FOSsev | ISEVR | ALAIT | IVMAT | ISU |
| LI.PF.23.2               | 5                  | 350    | 105    | 87    | 92    | 105   | 99     | 89    | 114   | 100   |     |
|                          |                    |        | 0,53   | 0,39  | 0,42  | 0,5   | 0,36   | 0,42  | 0,21  | 0,32  |     |

|  |   |
|--|---|
| <b>PRECIO SALIDA</b><br><b>3.800 €</b> | <b>PUNTO DE VENTA</b><br><b>CENTRO DE TESTAJE AIA</b> |
|--|---|

Consejo de Utilización **PRECOZ**

| VALORACIÓN FINAL DEL TESTAJE |                        |                       |                |                    |              |
|------------------------------|------------------------|-----------------------|----------------|--------------------|--------------|
| DESARROLLO MUSCULAR          | DESARROLLO ESQUELÉTICO | APTITUDES FUNCIONALES | CALIDAD RACIAL | GMD en la ESTACIÓN | PET 14 Meses |
| 61                           | 58                     | 52                    | 73             | 1,598              | 600          |

| RENDIMIENTOS A LA ENTRADA DE LA ESTACIÓN |     |                         |        |
|--|-----|-------------------------|--------|
| PESO AL NTO.:                            | Kg. | G.M.D. Nto. - 120 días: | g./día |
| PAT 120 días:                            | 218 | G.M.D. 120 - 210 días:  | 1.111  |
| PAT 210 días:                            | 318 | G.M.D. Nto. - 210 días: | 1.338  |



## CENTRO DE TESTAJE de AIA Lote 115

Cualificación **RP**

|  |  |
|--|--|
| <b>Datos del Propietario:</b><br>MIKEL ELGARRESTA<br>MIKEL ELGARRESTA MINTEGI<br>URRETXU ( GIPIZKOA )<br>652761780 | <b>Datos del Animal:</b><br><b>ABAURREA -ZS</b><br><b>ES031530620670</b><br>F.NTO: 22/01/2025<br>MACHO |
|--|--|



| GENEALOGIA  |   |   |  |
|---|---|---|--|
| <b>Padre:</b><br><b>TXARAGAIN -ZS</b><br>ES091530550435<br>RD | <b>NEPTUNO -UD</b><br>ES051530480585<br><b>FIÑA</b><br>ES091530388055 | <b>BRESIL MN -IA-</b> 005454765999<br><b>DUNIA</b> ES041530378170<br><b>BAR</b> FR003566422461<br><b>ELENA</b> FR006504959595 |  |

| INDICES GENÉTICOS IBOVAL |        |       |       |       |        |       |       |       |     |
|--------------------------|--------|-------|-------|-------|--------|-------|-------|-------|-----|
| Base Ref.                | IFNAIS | CRsev | DMsev | DSsev | FOSsev | ISEVR | ALAIT | IVMAT | ISU |
|                          |        |       |       |       |        |       |       |       |     |

|  |   |   |
|--|---|---|
| <b>Madre:</b><br><b>LEDA</b><br>FR006510505844<br>RD | <b>FIDELE</b><br>006506380667<br><b>FLEDA</b><br>006506781683 | <b>VIVALDI</b> 005703538321<br><b>VALEE</b> 006503484219<br><b>TALENT -MN- -IA</b> FR008703200461<br><b>VELOCE</b> 006503484218 |
|--|---|---|

| INDICES GENÉTICOS IBOVAL |                    |        |        |       |       |       |        |       |       |       |     |
|--------------------------|--------------------|--------|--------|-------|-------|-------|--------|-------|-------|-------|-----|
| Base Ref.                | Partos Registrados | I.P.P. | IFNAIS | CRsev | DMsev | DSsev | FOSsev | ISEVR | ALAIT | IVMAT | ISU |
| LI.PF.24.2               | 6                  | 465    | 90     | 105   | 79    | 116   | 98     | 87    | 100   | 91    |     |
|                          |                    |        | 0,39   | 0,5   | 0,48  | 0,56  | 0,41   | 0,46  | 0,31  | 0,45  |     |

|  |   |
|--|---|
| <b>PRECIO SALIDA</b><br><b>3.500 €</b> | <b>PUNTO DE VENTA</b><br><b>CENTRO DE TESTAJE AIA</b> |
|--|---|

Consejo de Utilización **TARDIO**

| VALORACIÓN FINAL DEL TESTAJE |                        |                       |                |                    |              |
|------------------------------|------------------------|-----------------------|----------------|--------------------|--------------|
| DESARROLLO MUSCULAR          | DESARROLLO ESQUELÉTICO | APTITUDES FUNCIONALES | CALIDAD RACIAL | GMD en la ESTACIÓN | PET 14 Meses |
| 32                           | 56                     | 38                    | 50             | 1,121              | 523          |

| RENDIMIENTOS A LA ENTRADA DE LA ESTACIÓN |     |                         |        |
|--|-----|-------------------------|--------|
| PESO AL NTO.:                            | Kg. | G.M.D. Nto. - 120 días: | g./día |
| PAT 120 días:                            | 167 | G.M.D. 120 - 210 días:  | 1.078  |
| PAT 210 días:                            | 264 | G.M.D. Nto. - 210 días: | 995    |

# Erreproduktoreen Testaje Ofizialak



## CENTRO DE TESTAJE de AIA Lote 115

Cualificación **RP**

|   |   |
|---|---|
| <b>Datos del Propietario:</b><br>DAVID BARRERAS<br>DAVID BARRERAS FERNANDEZ<br>KARRANTZA ( BIZKAIA )<br>618645726 | <b>Datos del Animal:</b><br><b>ATOR -DBF</b><br><b>ES031520633314</b><br>F.NTO: 26/01/2025<br>MACHO |
|---|---|



| GENEALOGIA  |  |   |  |
|---|--|---|--|
| <b>Padre:</b><br><b>PETRUS -ALB</b><br>ES030704641104<br>RD | <b>JACKPOT</b><br>FR008700672110<br><b>MESSINA</b><br>FR008701042668 | <b>GATEAU</b><br>008705961827<br><b>CARINE</b><br>008700671114<br><b>GENIE</b><br>002312850139<br><b>GAYA</b><br>008701041929 |  |

| ÍNDICES GENÉTICOS IBOVAL |        |       |       |       |        |       |       |       |     |
|--------------------------|--------|-------|-------|-------|--------|-------|-------|-------|-----|
| Base Ref.                | IFNAIS | CRsev | DMsev | DSsev | FOSsev | ISEVR | ALAIT | IVMAT | ISU |
|                          |        |       |       |       |        |       |       |       |     |

|   |   |   |
|---|---|---|
| <b>Madre:</b><br><b>OFELIA -AGC</b><br>ES030604890374<br>RD | <b>EURO</b><br>ES000604141993<br><b>AME</b><br>FR003615086731 | <b>CHAMPION -IA-</b><br>FR001932816932<br><b>ARCA</b><br>ES030603576226<br><b>OLYMPE</b><br>003698007206<br><b>UREMIE</b><br>003615023464 |
|---|---|---|

| ÍNDICES GENÉTICOS IBOVAL |                    |        |        |       |       |       |        |       |       |       |     |
|--------------------------|--------------------|--------|--------|-------|-------|-------|--------|-------|-------|-------|-----|
| Base Ref.                | Partos Registrados | I.P.P. | IFNAIS | CRsev | DMsev | DSsev | FOSsev | ISEVR | ALAIT | IVMAT | ISU |
|                          | 5                  | 355    |        |       |       |       |        |       |       |       |     |

Consejo de Utilización **PRECOZ**

| VALORACIÓN FINAL DEL TESTAJE |                        |                       |                |                    |              |
|------------------------------|------------------------|-----------------------|----------------|--------------------|--------------|
| DESARROLLO MUSCULAR          | DESARROLLO ESQUELÉTICO | APTITUDES FUNCIONALES | CALIDAD RACIAL | GMD en la ESTACIÓN | PET 14 Meses |
| 54                           | 44                     | 50                    | 70             | 1,864              | 597          |

| RENDIMIENTOS A LA ENTRADA DE LA ESTACIÓN |         |                         |              |
|--|---------|-------------------------|--------------|
| PESO AL NTO.:                            | 38 Kg.  | G.M.D. Nto. - 120 días: | 1.300 g./día |
| PAT 120 días:                            | 194 Kg. | G.M.D. 120 - 210 días:  | 1.044 g./día |
| PAT 210 días:                            | 288 Kg. | G.M.D. Nto. - 210 días: | 1.190 g./día |

| PRECIO SALIDA  |
|----------------|
| <b>3.500 €</b> |

| PUNTO DE VENTA               |
|------------------------------|
| <b>CENTRO DE TESTAJE AIA</b> |



gure konpromezua,  
zure lasaitasuna



www.ehne.eus



# IRAZOLA

Ganadu Garraioak



Juan Luis Irazola  
Mallabia (Bizkaia)  
609 794 504

# Haragi Gaitasun Erreproduktoreen Testajeak



## AYUDA E.P.I.F.E.

**TOROS DE RAZA PIRENAICA RD**  
adquiridos en subasta:

La Federación de Ganado de la Raza Pirenaica de Euskadi dotará al comprador con una ayuda de **200€** por cada animal adjudicado, siempre que el comprador sea perteneciente a una ganadería inscrita en el Libro Genealógico de la raza.

El comprador se compromete a mantener al animal en su explotación al menos 1 año (salvo causa de fuerza mayor debidamente justificada).

# Testaje de Reproductores de Aptitud Cárnica



## CENTRO DE TESTAJE de AIA

Lote **33**

Cualificación **RD**



|  |  |
|--|--|
| <b>Datos del Propietario:</b><br><b>IÑAKI ALKORTA</b><br>IÑAKI ALKORTA EIZAGIRRE<br>AZPEITIA ( GIPUZKOA )<br>620842246 | <b>Datos del Animal:</b><br><b>JOKO</b><br><b>ES041530656057</b><br>F.NTO: 09/04/2025<br>MACHO |
|--|--|

| GENEALOGIA   |  |   |  |
|--|--|---|--|
| <b>Padre:</b><br><b>GUDARI</b><br>ES091530600010<br>RD | <b>HAUNDI (I.A.)</b><br>ES041402906782<br><b>ERREALA</b><br>ES001530541822 | <b>OKER</b><br>ES081520296312<br><b>BERRIZ</b><br>ES041530501217<br><b>VANI</b><br>ES011530429153 |  |

| ÍNDICES GENÉTICOS |           |            |        |         |         |          |          |     |     |
|-------------------|-----------|------------|--------|---------|---------|----------|----------|-----|-----|
| Base Ref.         | ICO NACTO | Fiabilidad | ICO 90 | ICO MAT | ICO 210 | ICO CONF | ICO ENGR | ICC | ICV |
|                   | 100       | 1          | 86     | 106     | 93      | 106      | 107      | 95  | 105 |

|  |  |  |
|--|--|--|
| <b>Madre:</b><br><b>FANDANGO</b><br>ES091530564204<br>RD | <b>BERRIZ</b><br>ES041530501217<br><b>OTILIA</b><br>ES061520274929 | <b>ZALAMA</b><br>ES061520380211<br><b>PIPIYE</b><br>ES041530333044<br><b>LONDRES</b><br>ES061520240334<br><b>LARRA</b><br>ES051520209561 |
|--|--|--|

| ÍNDICES GENÉTICOS |                    |        |           |            |        |         |         |          |          |     |     |
|-------------------|--------------------|--------|-----------|------------|--------|---------|---------|----------|----------|-----|-----|
| Base Ref.         | Partos Registrados | I.P.P. | ICO NACTO | Fiabilidad | ICO 90 | ICO MAT | ICO 210 | ICO CONF | ICO ENGR | ICC | ICV |
|                   | 4                  | 353    | 108       | 1          | 78     | 121     | 95      | 101      | 96       | 89  | 108 |

| PRECIO SALIDA  | PUNTO DE VENTA               |
|----------------|------------------------------|
| <b>3.000 €</b> | <b>CENTRO DE TESTAJE AIA</b> |

Consejo de Utilización **MIXTO**

| VALORACIÓN FINAL DEL TESTAJE |                  |                   |               |                    |                 |              |
|------------------------------|------------------|-------------------|---------------|--------------------|-----------------|--------------|
| DESAR. MUSCULAR              | DESAR. ESQUELÉT. | APTITUD FUNCIONAL | CARÁCT RACIAL | CALIFICACIÓN FINAL | GMD en ESTACIÓN | PET 12 Meses |
| 63                           | 59               | 74                | 84            | MUY BUENA          | 1,661           |              |

| RENDIMIENTOS A LA ENTRADA DE LA ESTACIÓN |         |                         |              |
|--|---------|-------------------------|--------------|
| PESO AL NTO.:                            | 43 Kg.  | G.M.D. Nto. - 120 días: | 1.013 g./día |
| PAT 120 días:                            | 134 Kg. | G.M.D. 120 - 210 días:  | 1.479 g./día |
| PAT 210 días:                            | 267 Kg. | G.M.D. Nto. - 210 días: | 1.068 g./día |



## CENTRO DE TESTAJE de AIA

Lote **33**

Cualificación **RD**



|  |  |
|--|--|
| <b>Datos del Propietario:</b><br><b>FRAISORO</b><br>FRAISORO NEKAZAL ESKOLA<br>ZIZURKIL ( GIPUZKOA ) | <b>Datos del Animal:</b><br><b>JOSELINO</b><br><b>ES041530653230</b><br>F.NTO: 07/03/2025<br>MACHO |
|--|--|

| GENEALOGIA   |  |  |  |
|--|--|--|--|
| <b>Padre:</b><br><b>KITTERIA (I.A.)</b><br>ES081403068538<br><b>IA</b> | <b>BIXKOR</b><br>ES061402741069<br><b>MORTXE (I.A.)</b><br>ES0014NA2844AK<br><b>ES041402639006</b> | <b>OBELIS</b><br>ES031402509906<br><b>MORTXE (I.A.)</b><br>ES0014NA2844AK<br><b>ES071402448533</b> |  |

| ÍNDICES GENÉTICOS |           |            |        |         |         |          |          |     |     |
|-------------------|-----------|------------|--------|---------|---------|----------|----------|-----|-----|
| Base Ref.         | ICO NACTO | Fiabilidad | ICO 90 | ICO MAT | ICO 210 | ICO CONF | ICO ENGR | ICC | ICV |
|                   | 113       | 1          | 84     | 120     | 92      | 98       | 105      | 91  | 115 |

|   |  |   |
|---|--|---|
| <b>Madre:</b><br><b>ERNIO</b><br>ES061530564030<br>RD | <b>YUGO (I.A.)</b><br>ES021530324574<br><b>MANUELA</b><br>ES011530236874 | <b>LUR</b><br>ES031530254754<br><b>ES041530226953</b><br><b>ES001530113768</b><br><b>ES071530107412</b> |
|---|--|---|

| ÍNDICES GENÉTICOS |                    |        |           |            |        |         |         |          |          |     |     |
|-------------------|--------------------|--------|-----------|------------|--------|---------|---------|----------|----------|-----|-----|
| Base Ref.         | Partos Registrados | I.P.P. | ICO NACTO | Fiabilidad | ICO 90 | ICO MAT | ICO 210 | ICO CONF | ICO ENGR | ICC | ICV |
|                   | 2                  | 431    | 95        | 1          | 113    | 84      | 106     | 105      | 95       | 107 | 90  |

| PRECIO SALIDA  | PUNTO DE VENTA               |
|----------------|------------------------------|
| <b>3.000 €</b> | <b>CENTRO DE TESTAJE AIA</b> |

Consejo de Utilización **PRECOZ**

| VALORACIÓN FINAL DEL TESTAJE |                  |                   |               |                    |                 |              |
|------------------------------|------------------|-------------------|---------------|--------------------|-----------------|--------------|
| DESAR. MUSCULAR              | DESAR. ESQUELÉT. | APTITUD FUNCIONAL | CARÁCT RACIAL | CALIFICACIÓN FINAL | GMD en ESTACIÓN | PET 12 Meses |
| 74                           | 63               | 70                | 79            | SUPERIOR           | 1,518           |              |

| RENDIMIENTOS A LA ENTRADA DE LA ESTACIÓN |         |                         |              |
|--|---------|-------------------------|--------------|
| PESO AL NTO.:                            | 46 Kg.  | G.M.D. Nto. - 120 días: | 1.106 g./día |
| PAT 120 días:                            | 146 Kg. | G.M.D. 120 - 210 días:  | 1.727 g./día |
| PAT 210 días:                            | 301 Kg. | G.M.D. Nto. - 210 días: | 1.214 g./día |



**PIENSOS CONVENCIONALES Y ECOLÓGICOS**

PROGRAMAS DE ALIMENTACIÓN ESPECÍFICOS PARA GANADO SELECTO

DESDE 1955 EN EL SECTOR AGROGANADERO DE EUSKADI

[www.piensosgoimar.com](http://www.piensosgoimar.com)

[www.equivit.es](http://www.equivit.es)

Bermeo Bidea, 15 Mungia-Bizkaia

946740666

[piensosgoimar@gmail.com](mailto:piensosgoimar@gmail.com)



Batería de larga duración

Aumenta la productividad

Desarrollo constante

Tranquilidad absoluta



# IBAI - EDER

Urrestillako Nekazal Kooperatiba

Baserritar guztien zerbitzura egunez egun

- ★ Pentu simpleak eta konpostuak
- ★ Mezkla lehorrak
- ★ Forrajeak
- ★ Ongarriak
- ★ Fitosanitarioak
- ★ Haziak
- ★ Ferreteria, etab.

KALITATEA ETA ZERBITZUA gure ezaugarri

Tfnoa: 943 814 343  
E-maila: ibaiederkoop@gmail.com  
20738 URRESTILLA-AZPEITIA

## Testaje de Reproductores de Aptitud Cárnica



### CENTRO DE TESTAJE de AIA Lote 33

Cualificación > RD

|  |   |
|--|---|
| <b>Datos del Propietario:</b><br>JOSEBA MEABE<br>JOSEBA MEABE RUIZ<br>URKABUSTAIZ ( ARABA )<br>686951485 | <b>Datos del Animal:</b><br><b>ANITZ -JMR</b><br>ES091510501467<br>F.NTO: 04/03/2025<br>MACHO |
|--|---|

| GENEALOGIA                                      |   |   |  |  |  |
|---|---|---|--|--|--|
| <b>Padre:</b><br>SAFRAN<br>FR008160292325<br>RD | <b>OBAMA</b><br>917880949<br>NELLYA<br>008160048963 | <b>LORIOT</b><br>002316891687<br>LANTERNE<br>916804648<br>INCA<br>001214018432<br>CELIA<br>008125098788 |  |  |  |

| ÍNDICES GENÉTICOS IBOVAL |        |       |       |       |        |       |       |       |     |
|--------------------------|--------|-------|-------|-------|--------|-------|-------|-------|-----|
| Base Ref.                | IFNAIS | CRsev | DMsev | DSsev | FOSsev | ISEVR | ALAIT | IVMAT | ISU |
| LI.PF.24.2               | 93     | 120   | 122   | 111   | 70     | 125   |       | 126   |     |
|                          | 0,84   | 0,58  | 0,61  | 0,69  | 0,54   | 0,63  |       | 0,44  |     |

|   |   |   |
|---|---|---|
| <b>Madre:</b><br>OCEANIA -CFB<br>ES071510383236<br>RD | <b>CRISTAL -IA-</b><br>FR003566422617<br>JOTA<br>ES041510326023 | <b>TURBOT</b><br>FR001931148681<br>OCEANE<br>003598048884<br>EBOULIS<br>FR001933779007<br>ELA<br>ES081510294002 |
|---|---|---|

| ÍNDICES GENÉTICOS IBOVAL |                    |        |        |       |       |       |        |       |       |       |     |
|--------------------------|--------------------|--------|--------|-------|-------|-------|--------|-------|-------|-------|-----|
| Base Ref.                | Partos Registrados | I.P.P. | IFNAIS | CRsev | DMsev | DSsev | FOSsev | ISEVR | ALAIT | IVMAT | ISU |
| LI.PF.24.2               | 5                  | 380    | 96     | 101   | 97    | 106   | 99     | 98    | 102   | 101   |     |
|                          |                    |        | 0,35   | 0,33  | 0,35  | 0,38  | 0,32   | 0,34  | 0,27  | 0,33  |     |

| PRECIO SALIDA  | PUNTO DE VENTA               |
|----------------|------------------------------|
| <b>3.000 €</b> | <b>CENTRO DE TESTAJE AIA</b> |



Consejo de Utilización > PRECOZ

| VALORACIÓN FINAL DEL TESTAJE |                        |                       |                |                    |              |
|------------------------------|------------------------|-----------------------|----------------|--------------------|--------------|
| DESARROLLO MUSCULAR          | DESARROLLO ESQUELÉTICO | APTITUDES FUNCIONALES | CALIDAD RACIAL | GMD en la ESTACIÓN | PET 14 Meses |
| 79                           | 64                     | 69                    | 66             | 1,946              |              |

| RENDIMIENTOS A LA ENTRADA DE LA ESTACIÓN |         |                         |              |
|--|---------|-------------------------|--------------|
| PESO AL NTO.:                            | 41 Kg.  | G.M.D. Nto. - 120 días: | 1,383 g./día |
| PAT 120 días:                            | 207 Kg. | G.M.D. 120 - 210 días:  | 1,511 g./día |
| PAT 210 días:                            | 343 Kg. | G.M.D. Nto. - 210 días: | 1,438 g./día |



### CENTRO DE TESTAJE de AIA Lote 33

Cualificación > RD

|   |  |
|---|--|
| <b>Datos del Propietario:</b><br>JOSUNE AROZENA<br>JOSUNE AROZENA SUKIA<br>LAZKAO ( GIPUZKOA )<br>609131543 | <b>Datos del Animal:</b><br><b>ALOTZ -UX</b><br>ES071530647571<br>F.NTO: 08/03/2025<br>MACHO |
|---|--|

| GENEALOGIA                                     |   |   |  |  |  |
|--|---|---|--|--|--|
| <b>Padre:</b><br>INOX MN<br>001936103082<br>RD | <b>URUGUAY</b><br>001204073860<br>FOLETTE<br>001933492534 | <b>PABLO</b><br>001299079969<br>SEMOULE<br>001201072860<br>CASSIS<br>001932581494<br>CHIPIE<br>001932891635 |  |  |  |

| ÍNDICES GENÉTICOS IBOVAL |        |       |       |       |        |       |       |       |     |
|--------------------------|--------|-------|-------|-------|--------|-------|-------|-------|-----|
| Base Ref.                | IFNAIS | CRsev | DMsev | DSsev | FOSsev | ISEVR | ALAIT | IVMAT | ISU |
| LI.PF.24.2               | 115    | 97    | 90    | 108   | 104    | 100   | 77    | 76    |     |
|                          | 0,98   | 0,97  | 0,95  | 0,97  | 0,93   | 0,96  | 0,67  | 0,76  |     |

|   |  |  |
|---|--|--|
| <b>Madre:</b><br>TXISPI -UX<br>ES081530550967<br>RD | <b>HEROS BIS -IA-</b><br>001992000066<br>RAISA -UX<br>ES091530556671 | <b>EUROPEEN</b><br>002289014048<br>DOUDOUNE<br>002288036158<br>LEMA<br>ES021530448024<br>ERNIO<br>ES091530404261 |
|---|--|--|

| ÍNDICES GENÉTICOS IBOVAL |                    |        |        |       |       |       |        |       |       |       |     |
|--------------------------|--------------------|--------|--------|-------|-------|-------|--------|-------|-------|-------|-----|
| Base Ref.                | Partos Registrados | I.P.P. | IFNAIS | CRsev | DMsev | DSsev | FOSsev | ISEVR | ALAIT | IVMAT | ISU |
| LI.PF.24.2               | 1                  |        | 106    | 95    | 94    | 100   | 103    | 95    | 96    | 90    |     |
|                          |                    |        | 0,51   | 0,46  | 0,43  | 0,5   | 0,38   | 0,45  | 0,28  | 0,38  |     |

| PRECIO SALIDA  | PUNTO DE VENTA               |
|----------------|------------------------------|
| <b>3.000 €</b> | <b>CENTRO DE TESTAJE AIA</b> |



Consejo de Utilización > PRECOZ

| VALORACIÓN FINAL DEL TESTAJE |                        |                       |                |                    |              |
|------------------------------|------------------------|-----------------------|----------------|--------------------|--------------|
| DESARROLLO MUSCULAR          | DESARROLLO ESQUELÉTICO | APTITUDES FUNCIONALES | CALIDAD RACIAL | GMD en la ESTACIÓN | PET 14 Meses |
| 82                           | 56                     | 70                    | 83             | 1,679              |              |

| RENDIMIENTOS A LA ENTRADA DE LA ESTACIÓN |         |                         |              |
|--|---------|-------------------------|--------------|
| PESO AL NTO.:                            | 41 Kg.  | G.M.D. Nto. - 120 días: | 1,008 g./día |
| PAT 120 días:                            | 162 Kg. | G.M.D. 120 - 210 días:  | 1,689 g./día |
| PAT 210 días:                            | 314 Kg. | G.M.D. Nto. - 210 días: | 1,300 g./día |

# Haragi Gaitasun Erreproduktoreen Testajeak

# Testaje de Reproductores de Aptitud Cárnica



## CENTRO DE TESTAJE de AIA Lote 33

Cualificación > **RD**

|   |   |
|---|---|
| <b>Datos del Propietario:</b><br>GANADERIA FIDEL ABANS, S<br>GANADERIA FIDEL ABANS, S.C.<br>OROZKO ( BIZKAIA )<br>687837679 | <b>Datos del Animal:</b><br><b>APOLO -AZ</b><br><b>ES041520638605</b><br>F.NTO: 26/03/2025<br>MACHO |
|---|---|



| GENEALOGIA   |  |   |  |
|--|--|---|--|
| <b>Padre:</b><br><b>POSEIDON -ZS</b><br>ES011530511978<br>RJ | <b>ESPAÑOL</b><br>FR005454959725<br><b>MEAKA</b><br>ES001530448033 | ULRICH 004955967348<br>BABIOLE 005454765982<br>EXPLOSIF -IA- FR006504959574<br>ELENA FR006504959595 |  |

| ÍNDICES GENÉTICOS IBOVAL |        |       |       |       |        |       |       |       |     |
|--------------------------|--------|-------|-------|-------|--------|-------|-------|-------|-----|
| Base Ref.                | IFNAIS | CRsev | DMsev | DSsev | FOSsev | ISEVR | ALAIT | IVMAT | ISU |
| LI.PF.24.2               | 87     |       |       |       |        |       |       |       |     |
|                          | 0,86   |       |       |       |        |       |       |       |     |

|  |  |  |
|--|--|--|
| <b>Madre:</b><br><b>LAGA</b><br>ES041520455091<br>RD | <b>BIZKOR</b><br>ES001520324360<br><b>ALAI</b><br>ES031520307013 | TALENT -MN- -IA FR008703200461<br>TROYA ES041520214741<br>OTAN -IA- FR001998000189<br>URUBU FR008728720679 |
|--|--|--|

| ÍNDICES GENÉTICOS IBOVAL |                    |        |        |       |       |       |        |       |       |       |     |
|--------------------------|--------------------|--------|--------|-------|-------|-------|--------|-------|-------|-------|-----|
| Base Ref.                | Partos Registrados | I.P.P. | IFNAIS | CRsev | DMsev | DSsev | FOSsev | ISEVR | ALAIT | IVMAT | ISU |
| LI.PF.24.2               | 8                  | 355    | 101    | 113   | 94    | 107   | 100    | 106   | 99    | 106   |     |
|                          |                    |        | 0,54   | 0,41  | 0,36  | 0,4   | 0,32   | 0,41  | 0,27  | 0,37  |     |

|  |   |
|--|---|
| <b>PRECIO SALIDA</b><br><b>3.000 €</b> | <b>PUNTO DE VENTA</b><br><b>CENTRO DE TESTAJE AIA</b> |
|--|---|

Consejo de Utilización > **MIXTO PRECOZ**

| VALORACIÓN FINAL DEL TESTAJE |                        |                       |                |                    |              |  |
|------------------------------|------------------------|-----------------------|----------------|--------------------|--------------|--|
| DESARROLLO MUSCULAR          | DESARROLLO ESQUELÉTICO | APTITUDES FUNCIONALES | CALIDAD RACIAL | GMD en la ESTACIÓN | PET 14 Meses |  |
| 78                           | 72                     | 62                    | 73             | 1,982              |              |  |

| RENDIMIENTOS A LA ENTRADA DE LA ESTACIÓN |         |                         |              |
|--|---------|-------------------------|--------------|
| PESO AL NTO.:                            | 47 Kg.  | G.M.D. Nto. - 120 días: | 1.400 g./día |
| PAT 120 días:                            | 215 Kg. | G.M.D. 120 - 210 días:  | 1.456 g./día |
| PAT 210 días:                            | 346 Kg. | G.M.D. Nto. - 210 días: | 1.424 g./día |



## CENTRO DE TESTAJE de AIA Lote 33

Cualificación > **RD**

|  |   |
|--|---|
| <b>Datos del Propietario:</b><br>MILAGROS ARECHAGA<br>MILAGROS ARECHAGA BARON<br>TRUCIOS-TURTZIOZ ( BIZKAIA )<br>660131641 | <b>Datos del Animal:</b><br><b>APAL -CDB</b><br><b>ES061520627815</b><br>F.NTO: 07/04/2025<br>MACHO |
|--|---|



| GENEALOGIA  |  |  |  |
|---|--|--|--|
| <b>Padre:</b><br><b>TUKAN -NR</b><br>ES051520602731<br>RD | <b>VERTIGE</b><br>001932087952<br><b>NESKA</b><br>ES091520472368 | NENUPHAR -IA- 008797011143<br>MEDINA 001996002756<br>DAY -IA- 001932945444<br>ELA ES031520386614 |  |

| ÍNDICES GENÉTICOS IBOVAL |        |       |       |       |        |       |       |       |     |
|--------------------------|--------|-------|-------|-------|--------|-------|-------|-------|-----|
| Base Ref.                | IFNAIS | CRsev | DMsev | DSsev | FOSsev | ISEVR | ALAIT | IVMAT | ISU |
|                          |        |       |       |       |        |       |       |       |     |

|  |   |  |
|--|---|--|
| <b>Madre:</b><br><b>OLAIA -CDB</b><br>ES061520489586<br>RD | <b>MARK</b><br>ES061520455537<br><b>LINDA</b><br>ES071520424077 | ARMORIC -IA- FR002219279723<br>CAROLINA ES061520357936<br>EFREN ES061520386811<br>CEBRA ES090603867339 |
|--|---|--|

| ÍNDICES GENÉTICOS IBOVAL |                    |        |        |       |       |       |        |       |       |       |     |
|--------------------------|--------------------|--------|--------|-------|-------|-------|--------|-------|-------|-------|-----|
| Base Ref.                | Partos Registrados | I.P.P. | IFNAIS | CRsev | DMsev | DSsev | FOSsev | ISEVR | ALAIT | IVMAT | ISU |
|                          | 5                  | 407    |        |       |       |       |        |       |       |       |     |

|  |   |
|--|---|
| <b>PRECIO SALIDA</b><br><b>3.000 €</b> | <b>PUNTO DE VENTA</b><br><b>CENTRO DE TESTAJE AIA</b> |
|--|---|

Consejo de Utilización > **PRECOZ**

| VALORACIÓN FINAL DEL TESTAJE |                        |                       |                |                    |              |  |
|------------------------------|------------------------|-----------------------|----------------|--------------------|--------------|--|
| DESARROLLO MUSCULAR          | DESARROLLO ESQUELÉTICO | APTITUDES FUNCIONALES | CALIDAD RACIAL | GMD en la ESTACIÓN | PET 14 Meses |  |
| 73                           | 54                     | 72                    | 66             | 1,679              |              |  |

| RENDIMIENTOS A LA ENTRADA DE LA ESTACIÓN |         |                         |              |
|--|---------|-------------------------|--------------|
| PESO AL NTO.:                            | 41 Kg.  | G.M.D. Nto. - 120 días: | 1.317 g./día |
| PAT 120 días:                            | 199 Kg. | G.M.D. 120 - 210 días:  | 1.089 g./día |
| PAT 210 días:                            | 297 Kg. | G.M.D. Nto. - 210 días: | 1.219 g./día |



## CENTRO DE TESTAJE de AIA Lote 33

Cualificación > **RD**

|  |   |
|--|---|
| <b>Datos del Propietario:</b><br>ZELAIARAN, E.Z.<br>ZELAIARAN E.Z.<br>AZPEITIA ( GIPUZKOA )<br>680442688 | <b>Datos del Animal:</b><br><b>ARCADIO -HL</b><br><b>ES071530620903</b><br>F.NTO: 27/03/2025<br>MACHO |
|--|---|



| GENEALOGIA   |  |   |  |
|--|--|---|--|
| <b>Padre:</b><br><b>OVERMARS -FT</b><br>ES091520511888<br>RJ | <b>LINCOLN</b><br>ES021520438523<br><b>ENCARNI</b><br>ES011520386509 | CASPIO ES001520349341<br>TOBERA ES071520214891<br>EXPLOSIF FR005703786364<br>TXORI ES001520195167 |  |

| ÍNDICES GENÉTICOS IBOVAL |        |       |       |       |        |       |       |       |     |
|--------------------------|--------|-------|-------|-------|--------|-------|-------|-------|-----|
| Base Ref.                | IFNAIS | CRsev | DMsev | DSsev | FOSsev | ISEVR | ALAIT | IVMAT | ISU |
| LI.PF.24.2               | 97     | 93    | 94    | 101   | 105    | 90    |       | 100   |     |
|                          | 0,89   | 0,84  | 0,75  | 0,83  | 0,67   | 0,8   |       | 0,51  |     |

|   |  |   |
|---|--|---|
| <b>Madre:</b><br><b>LAZARIN</b><br>ES051530437688<br>RD | <b>ZAZPI</b><br>ES031530275313<br><b>AMERIKA</b><br>ES041530322218 | TINTIN FR002303433109<br>PAPA ES001530125268<br>VENTURA FR002255672122<br>TAMARA ES021530185888 |
|---|--|---|

| ÍNDICES GENÉTICOS IBOVAL |                    |        |        |       |       |       |        |       |       |       |     |
|--------------------------|--------------------|--------|--------|-------|-------|-------|--------|-------|-------|-------|-----|
| Base Ref.                | Partos Registrados | I.P.P. | IFNAIS | CRsev | DMsev | DSsev | FOSsev | ISEVR | ALAIT | IVMAT | ISU |
| LI.PF.24.2               | 8                  | 381    | 99     | 89    | 93    | 93    | 103    | 87    | 98    | 87    |     |
|                          |                    |        | 0,31   | 0,27  | 0,38  | 0,45  | 0,32   | 0,31  | 0,25  | 0,45  |     |

|  |   |
|--|---|
| <b>PRECIO SALIDA</b><br><b>3.000 €</b> | <b>PUNTO DE VENTA</b><br><b>CENTRO DE TESTAJE AIA</b> |
|--|---|

Consejo de Utilización > **MIXTO**

| VALORACIÓN FINAL DEL TESTAJE |                        |                       |                |                    |              |  |
|------------------------------|------------------------|-----------------------|----------------|--------------------|--------------|--|
| DESARROLLO MUSCULAR          | DESARROLLO ESQUELÉTICO | APTITUDES FUNCIONALES | CALIDAD RACIAL | GMD en la ESTACIÓN | PET 14 Meses |  |
| 72                           | 68                     | 75                    | 66             | 2,054              |              |  |

| RENDIMIENTOS A LA ENTRADA DE LA ESTACIÓN |         |                         |              |
|--|---------|-------------------------|--------------|
| PESO AL NTO.:                            | 46 Kg.  | G.M.D. Nto. - 120 días: | 1.008 g./día |
| PAT 120 días:                            | 167 Kg. | G.M.D. 120 - 210 días:  | 1.200 g./día |
| PAT 210 días:                            | 275 Kg. | G.M.D. Nto. - 210 días: | 1.090 g./día |



## CENTRO DE TESTAJE de AIA Lote 33

Cualificación > **RD**

|   |  |
|---|--|
| <b>Datos del Propietario:</b><br>PREMIETXEBERRI E.Z.<br>PREMIETXEBERRI E.Z.<br>AZPEITIA ( GIPUZKOA )<br>619723792 | <b>Datos del Animal:</b><br><b>ARRANO -ZJ</b><br><b>ES011530654423</b><br>F.NTO: 15/04/2025<br>MACHO |
|---|--|



| GENEALOGIA   |   |   |  |
|--|---|---|--|
| <b>Padre:</b><br><b>SULTAN -ZQ</b><br>ES031530556573<br>RJ | <b>BRESIL MN -IA-</b><br>005454765999<br><b>LEIRE</b><br>ES071530388359 | ULRICH 004955967348<br>NORVEGE 005497107368<br>HEROS FR001634771209<br>CARLOTA ES031530345316 |  |

| ÍNDICES GENÉTICOS IBOVAL |        |       |       |       |        |       |       |       |     |
|--------------------------|--------|-------|-------|-------|--------|-------|-------|-------|-----|
| Base Ref.                | IFNAIS | CRsev | DMsev | DSsev | FOSsev | ISEVR | ALAIT | IVMAT | ISU |
|                          |        |       |       |       |        |       |       |       |     |

|  |  |  |
|--|--|--|
| <b>Madre:</b><br><b>SAMUEL -ZJ</b><br>ES011530558726<br>RD | <b>GOVERNAIL</b><br>FR004661256720<br><b>NEGAR</b><br>ES001530450282 | CRAZY BOY 001932654231<br>TOURMENTEE 001931238561<br>CHAMPION -IA- FR001932816932<br>A 6542 ES011530316542 |
|--|--|--|

| ÍNDICES GENÉTICOS IBOVAL |                    |        |        |       |       |       |        |       |       |       |     |
|--------------------------|--------------------|--------|--------|-------|-------|-------|--------|-------|-------|-------|-----|
| Base Ref.                | Partos Registrados | I.P.P. | IFNAIS | CRsev | DMsev | DSsev | FOSsev | ISEVR | ALAIT | IVMAT | ISU |
|                          | 2                  | 472    |        |       |       |       |        |       |       |       |     |

|  |   |
|--|---|
| <b>PRECIO SALIDA</b><br><b>3.000 €</b> | <b>PUNTO DE VENTA</b><br><b>CENTRO DE TESTAJE AIA</b> |
|--|---|

Consejo de Utilización > **PRECOZ**

| VALORACIÓN FINAL DEL TESTAJE |                        |                       |                |                    |              |  |
|------------------------------|------------------------|-----------------------|----------------|--------------------|--------------|--|
| DESARROLLO MUSCULAR          | DESARROLLO ESQUELÉTICO | APTITUDES FUNCIONALES | CALIDAD RACIAL | GMD en la ESTACIÓN | PET 14 Meses |  |
| 76                           | 62                     | 75                    | 60             | 2,143              |              |  |

| RENDIMIENTOS A LA ENTRADA DE LA ESTACIÓN |         |                         |              |
|--|---------|-------------------------|--------------|
| PESO AL NTO.:                            | 42 Kg.  | G.M.D. Nto. - 120 días: | 933 g./día   |
| PAT 120 días:                            | 154 Kg. | G.M.D. 120 - 210 días:  | 1.222 g./día |
| PAT 210 días:                            | 264 Kg. | G.M.D. Nto. - 210 días: | 1.057 g./día |

# Haragi Gaitasun Erreproduktoreen Testajeak

# Testaje de Reproductores de Aptitud Cárnica



## CENTRO DE TESTAJE de AIA Lote 33

Cualificación > **RD**

|   |  |
|---|--|
| <b>Datos del Propietario:</b><br>JOSUNE AROZENA<br>JOSUNE AROZENA SUKIA<br>LAZKAO ( GIPUZKOA )<br>609131543 | <b>Datos del Animal:</b><br><b>AMETS -UX</b><br>ES091530647573<br>F.NTO: 16/04/2025<br>MACHO |
|---|--|



| GENEALOGIA   |  |   |  |
|--|--|---|--|
| <b>Padre:</b><br>NANTI-HDL<br>FR008721011359<br>RD | LARIX-HDL<br>008721011146<br>HAVIGNE<br>008721010895 | COOK. B<br>008607277401<br>GALICE<br>008721010810<br>ALLEGRO<br>006503775936<br>TARTE<br>004802022913 |  |

| ÍNDICES GENÉTICOS IBOVAL |        |       |       |       |        |       |       |       |     |
|--------------------------|--------|-------|-------|-------|--------|-------|-------|-------|-----|
| Base Ref.                | IFNAIS | CRsev | DMsev | DSsev | FOSsev | ISEVR | ALAIT | IVMAT | ISU |
| LI.PF.24.2               | 95     | 103   | 97    | 103   | 92     | 98    | 105   | 104   |     |
|                          | 0,91   | 0,86  | 0,79  | 0,85  | 0,72   | 0,83  | 0,4   | 0,36  |     |

|  |  |   |
|--|--|---|
| <b>Madre:</b><br>OREIN -UX<br>ES021530505193<br>RD | LEMA<br>ES021530448024<br>EGUZKI<br>ES021530404435 | EXPLOSIF -IA-<br>FR006504959574<br>FIÑA<br>ES091530388055<br>VETIVER -MN- -I<br>FR002304902134<br>C7003<br>ES081530349051 |
|--|--|---|

| ÍNDICES GENÉTICOS IBOVAL |                    |        |        |       |       |       |        |       |       |       |     |
|--------------------------|--------------------|--------|--------|-------|-------|-------|--------|-------|-------|-------|-----|
| Base Ref.                | Partos Registrados | I.P.P. | IFNAIS | CRsev | DMsev | DSsev | FOSsev | ISEVR | ALAIT | IVMAT | ISU |
| LI.PF.24.2               | 5                  | 386    | 105    | 88    | 93    | 101   | 100    | 90    | 93    | 82    |     |
|                          |                    | 0,47   | 0,43   | 0,37  | 0,43  | 0,32  | 0,41   | 0,28  | 0,39  |       |     |

Consejo de Utilización > **PRECOZ**

| VALORACIÓN FINAL DEL TESTAJE |                        |                       |                |                    |              |  |
|------------------------------|------------------------|-----------------------|----------------|--------------------|--------------|--|
| DESARROLLO MUSCULAR          | DESARROLLO ESQUELÉTICO | APTITUDES FUNCIONALES | CALIDAD RACIAL | GMD en la ESTACIÓN | PET 14 Meses |  |
| 79                           | 64                     | 72                    | 70             | 2,018              |              |  |

| RENDIMIENTOS A LA ENTRADA DE LA ESTACIÓN |         |                         |              |
|--|---------|-------------------------|--------------|
| PESO AL NTO.:                            | 45 Kg.  | G.M.D. Nto. - 120 días: | 1.125 g./día |
| PAT 120 días:                            | 180 Kg. | G.M.D. 120 - 210 días:  | 1.489 g./día |
| PAT 210 días:                            | 314 Kg. | G.M.D. Nto. - 210 días: | 1.281 g./día |

|                      |                       |
|----------------------|-----------------------|
| <b>PRECIO SALIDA</b> | <b>PUNTO DE VENTA</b> |
| 3.000 €              | CENTRO DE TESTAJE AIA |



## CENTRO DE TESTAJE de AIA Lote 33

Cualificación > **RD**

|   |  |
|---|--|
| <b>Datos del Propietario:</b><br>GANADERIA FIDEL ABANS, S<br>GANADERIA FIDEL ABANS, S.C.<br>OROZKO ( BIZKAIA )<br>687837679 | <b>Datos del Animal:</b><br><b>ABETO -AZ</b><br>ES081520638609<br>F.NTO: 04/05/2025<br>MACHO |
|---|--|



| GENEALOGIA  |   |   |  |
|---|---|---|--|
| <b>Padre:</b><br>POSEIDON -ZS<br>ES011530511978<br>RJ | ESPAGNOL<br>FR005454959725<br>MEAKA<br>ES001530448033 | ULRICH<br>004955967348<br>BABIOLE<br>005454765982<br>EXPLOSIF -IA-<br>FR006504959574<br>ELENA<br>FR006504959595 |  |

| ÍNDICES GENÉTICOS IBOVAL |        |       |       |       |        |       |       |       |     |
|--------------------------|--------|-------|-------|-------|--------|-------|-------|-------|-----|
| Base Ref.                | IFNAIS | CRsev | DMsev | DSsev | FOSsev | ISEVR | ALAIT | IVMAT | ISU |
| LI.PF.24.2               | 87     |       |       |       |        |       |       |       |     |
|                          | 0,86   |       |       |       |        |       |       |       |     |

|  |   |   |
|--|---|---|
| <b>Madre:</b><br>PLATA -AZ<br>ES091520514150<br>RD | LIDER<br>ES071520455094<br>JARA<br>ES001520426112 | BIZKOR<br>ES001520324360<br>DIDAIDA<br>ES041520369730<br>ACCENT -MN- -I<br>FR008123136127<br>ASIA<br>ES061520313369 |
|--|---|---|

| ÍNDICES GENÉTICOS IBOVAL |                    |        |        |       |       |       |        |       |       |       |     |
|--------------------------|--------------------|--------|--------|-------|-------|-------|--------|-------|-------|-------|-----|
| Base Ref.                | Partos Registrados | I.P.P. | IFNAIS | CRsev | DMsev | DSsev | FOSsev | ISEVR | ALAIT | IVMAT | ISU |
| LI.PF.23.2               | 4                  | 373    | 99     | 106   | 83    | 114   | 102    | 95    | 102   | 98    |     |
|                          |                    | 0,48   | 0,24   | 0,36  | 0,46  | 0,29  | 0,32   | 0,16  | 0,27  |       |     |

Consejo de Utilización > **MIXTO**

| VALORACIÓN FINAL DEL TESTAJE |                        |                       |                |                    |              |  |
|------------------------------|------------------------|-----------------------|----------------|--------------------|--------------|--|
| DESARROLLO MUSCULAR          | DESARROLLO ESQUELÉTICO | APTITUDES FUNCIONALES | CALIDAD RACIAL | GMD en la ESTACIÓN | PET 14 Meses |  |
| 72                           | 70                     | 72                    | 70             | 2,071              |              |  |

| RENDIMIENTOS A LA ENTRADA DE LA ESTACIÓN |         |                         |              |
|--|---------|-------------------------|--------------|
| PESO AL NTO.:                            | 42 Kg.  | G.M.D. Nto. - 120 días: | 1.308 g./día |
| PAT 120 días:                            | 199 Kg. | G.M.D. 120 - 210 días:  | 1.278 g./día |
| PAT 210 días:                            | 314 Kg. | G.M.D. Nto. - 210 días: | 1.295 g./día |

|                      |                       |
|----------------------|-----------------------|
| <b>PRECIO SALIDA</b> | <b>PUNTO DE VENTA</b> |
| 3.000 €              | CENTRO DE TESTAJE AIA |



## CENTRO DE TESTAJE de AIA Lote 33

Cualificación > **RD**

|   |  |
|---|--|
| <b>Datos del Propietario:</b><br>GANADERIA ARTEA, S.L.<br>GANADERIA ARTEA, S.L.<br>ARTEA ( BIZKAIA )<br>670467346 | <b>Datos del Animal:</b><br><b>ANTONIO -UA</b><br>ES041520627448<br>F.NTO: 28/04/2025<br>MACHO |
|---|--|



| GENEALOGIA                                       |  |  |  |
|--|--|--|--|
| <b>Padre:</b><br>SOLISTE<br>FR008700673429<br>RD | NICO<br>002316867255<br>LANDRA<br>008700672187 | ILLUSTRE<br>001937347275<br>FACILITE<br>003615371936<br>IGLOO<br>008700671885<br>GATEUSE<br>008700671656 |  |

| ÍNDICES GENÉTICOS IBOVAL |        |       |       |       |        |       |       |       |     |
|--------------------------|--------|-------|-------|-------|--------|-------|-------|-------|-----|
| Base Ref.                | IFNAIS | CRsev | DMsev | DSsev | FOSsev | ISEVR | ALAIT | IVMAT | ISU |
|                          |        |       |       |       |        |       |       |       |     |

|  |   |   |
|--|---|---|
| <b>Madre:</b><br>NEREA<br>ES091520480071<br>RD | FINO JRT -RJ-<br>ES081520417379<br>ZARA<br>ES071520286088 | BAVARDAGE -IA<br>FR002257773618<br>APALA<br>ES061520313472<br>TAXI<br>FR008700670579<br>REINA<br>ES091520151500 |
|--|---|---|

| ÍNDICES GENÉTICOS IBOVAL |                    |        |        |       |       |       |        |       |       |       |     |
|--------------------------|--------------------|--------|--------|-------|-------|-------|--------|-------|-------|-------|-----|
| Base Ref.                | Partos Registrados | I.P.P. | IFNAIS | CRsev | DMsev | DSsev | FOSsev | ISEVR | ALAIT | IVMAT | ISU |
| LI.PF.24.2               | 6                  | 376    | 105    | 90    | 92    | 98    | 108    | 90    | 105   | 93    |     |
|                          |                    | 0,47   | 0,43   | 0,32  | 0,52  | 0,36  | 0,42   | 0,27  | 0,42  |       |     |

Consejo de Utilización > **PRECOZ**

| VALORACIÓN FINAL DEL TESTAJE |                        |                       |                |                    |              |  |
|------------------------------|------------------------|-----------------------|----------------|--------------------|--------------|--|
| DESARROLLO MUSCULAR          | DESARROLLO ESQUELÉTICO | APTITUDES FUNCIONALES | CALIDAD RACIAL | GMD en la ESTACIÓN | PET 14 Meses |  |
| 73                           | 58                     | 63                    | 76             | 2,143              |              |  |

| RENDIMIENTOS A LA ENTRADA DE LA ESTACIÓN |         |                         |              |
|--|---------|-------------------------|--------------|
| PESO AL NTO.:                            | 43 Kg.  | G.M.D. Nto. - 120 días: | 1.000 g./día |
| PAT 120 días:                            | 163 Kg. | G.M.D. 120 - 210 días:  | 1.056 g./día |
| PAT 210 días:                            | 258 Kg. | G.M.D. Nto. - 210 días: | 1.024 g./día |

|                      |                       |
|----------------------|-----------------------|
| <b>PRECIO SALIDA</b> | <b>PUNTO DE VENTA</b> |
| 3.000 €              | CENTRO DE TESTAJE AIA |



## CENTRO DE TESTAJE de AIA Lote 33

Cualificación > **RD**

|   |  |
|---|--|
| <b>Datos del Propietario:</b><br>PREMIETXEBERRI E.Z.<br>PREMIETXEBERRI E.Z.<br>AZPEITIA ( GIPUZKOA )<br>619723792 | <b>Datos del Animal:</b><br><b>AXIER -ZJ</b><br>ES011530654434<br>F.NTO: 05/05/2025<br>MACHO |
|---|--|



| GENEALOGIA  |   |   |  |
|---|---|---|--|
| <b>Padre:</b><br>SULTAN -ZQ<br>ES031530556573<br>RJ | BRESIL MN -IA-<br>005454765999<br>LEIRE<br>ES071530388359 | ULRICH<br>004955967348<br>NORVEGE<br>005497107368<br>HEROS<br>FR001634771209<br>CARLOTA<br>ES031530345316 |  |

| ÍNDICES GENÉTICOS IBOVAL |        |       |       |       |        |       |       |       |     |
|--------------------------|--------|-------|-------|-------|--------|-------|-------|-------|-----|
| Base Ref.                | IFNAIS | CRsev | DMsev | DSsev | FOSsev | ISEVR | ALAIT | IVMAT | ISU |
|                          |        |       |       |       |        |       |       |       |     |

|  |  |  |
|--|--|--|
| <b>Madre:</b><br>N0275 -ZJ<br>ES041530450275<br>RD | JETZI<br>ES031530437528<br>E3580<br>ES061530383580 | ECRAN<br>FR002216178010<br>VESPA<br>ES031530260370<br>ZABU<br>ES001530281414<br>A 1674<br>ES031530311674 |
|--|--|--|

| ÍNDICES GENÉTICOS IBOVAL |                    |        |        |       |       |       |        |       |       |       |     |
|--------------------------|--------------------|--------|--------|-------|-------|-------|--------|-------|-------|-------|-----|
| Base Ref.                | Partos Registrados | I.P.P. | IFNAIS | CRsev | DMsev | DSsev | FOSsev | ISEVR | ALAIT | IVMAT | ISU |
| LI.PF.24.2               | 5                  | 449    | 104    | 98    | 94    | 102   | 97     | 97    | 105   | 100   |     |
|                          |                    | 0,43   | 0,35   | 0,41  | 0,52  | 0,32  | 0,37   | 0,1   | 0,29  |       |     |

Consejo de Utilización > **PRECOZ**

| VALORACIÓN FINAL DEL TESTAJE |                        |                       |                |                    |              |  |
|------------------------------|------------------------|-----------------------|----------------|--------------------|--------------|--|
| DESARROLLO MUSCULAR          | DESARROLLO ESQUELÉTICO | APTITUDES FUNCIONALES | CALIDAD RACIAL | GMD en la ESTACIÓN | PET 14 Meses |  |
| 79                           | 62                     | 69                    | 50             | 1,786              |              |  |

| RENDIMIENTOS A LA ENTRADA DE LA ESTACIÓN |         |                         |              |
|--|---------|-------------------------|--------------|
| PESO AL NTO.:                            | 43 Kg.  | G.M.D. Nto. - 120 días: | 1.358 g./día |
| PAT 120 días:                            | 206 Kg. | G.M.D. 120 - 210 días:  | 1.444 g./día |
| PAT 210 días:                            | 336 Kg. | G.M.D. Nto. - 210 días: | 1.395 g./día |

|                      |                       |
|----------------------|-----------------------|
| <b>PRECIO SALIDA</b> | <b>PUNTO DE VENTA</b> |
| 3.000 €              | CENTRO DE TESTAJE AIA |

# Haragi Gaitasun Erreproduktoreen Testajeak

# Testaje de Reproductores de Aptitud Cárnica



## CENTRO DE TESTAJE de AIA Lote 33

Cualificación > **RD**

|  |   |
|--|---|
| <b>Datos del Propietario:</b><br><b>IKER EIZAGIRRE</b><br>IKER EIZAGIRRE GANDIAGA<br>MARKINA-XEMEIN ( BIZKAIA )<br>690164820 | <b>Datos del Animal:</b><br><b>ARGA -IEG</b><br><b>ES091520629347</b><br>F.NTO: 05/05/2025<br>MACHO |
|--|---|



| GENEALOGIA  |  |   |  |
|---|--|---|--|
| <b>Padre:</b><br><b>ROYAL -UD</b><br>ES071530558813<br>RD | <b>MALABAR</b><br>FR001634772270<br><b>MATILDE</b><br>ES081530467047 | <b>JONGLEUR</b> 001629599447<br><b>HADIANE</b> 001634771059<br><b>SISYPHE -IA-</b> 001522178992<br>F7261 ES031530387261 |  |

| ÍNDICES GENÉTICOS IBOVAL |        |       |       |       |        |       |       |       |     |
|--------------------------|--------|-------|-------|-------|--------|-------|-------|-------|-----|
| Base Ref.                | IFNAIS | CRsev | DMsev | DSsev | FOSsev | ISEVR | ALAIT | IVMAT | ISU |
|                          |        |       |       |       |        |       |       |       |     |

|  |   |   |
|--|---|---|
| <b>Madre:</b><br><b>SELAYA -KV</b><br>ES030605293631<br>RD | <b>LAMOND</b><br>ES050904544399<br><b>M- LAGA</b><br>ES021510373782 | <b>EPISODE</b> FR002309172015<br><b>ELINA 1216</b> ES070904224105<br><b>TIMIDE</b> FR002216177343<br><b>IDULCIDE</b> FR001629599427 |
|--|---|---|

| ÍNDICES GENÉTICOS IBOVAL |                    |        |             |            |             |           |            |             |             |            |     |
|--------------------------|--------------------|--------|-------------|------------|-------------|-----------|------------|-------------|-------------|------------|-----|
| Base Ref.                | Partos Registrados | I.P.P. | IFNAIS      | CRsev      | DMsev       | DSsev     | FOSsev     | ISEVR       | ALAIT       | IVMAT      | ISU |
| LI.PF. 23.2              | 2                  | 409    | 100<br>0,43 | 95<br>0,35 | 105<br>0,34 | 98<br>0,4 | 92<br>0,29 | 105<br>0,35 | 105<br>0,16 | 96<br>0,24 |     |

|  |   |
|--|---|
| <b>PRECIO SALIDA</b><br><b>3.000 €</b> | <b>PUNTO DE VENTA</b><br><b>CENTRO DE TESTAJE AIA</b> |
|--|---|

Consejo de Utilización > **MIXTO**

| VALORACIÓN FINAL DEL TESTAJE |                        |                       |                |                    |              |
|------------------------------|------------------------|-----------------------|----------------|--------------------|--------------|
| DESARROLLO MUSCULAR          | DESARROLLO ESQUELÉTICO | APTITUDES FUNCIONALES | CALIDAD RACIAL | GMD en la ESTACIÓN | PET 14 Meses |
| 72                           | 64                     | 60                    | 66             | 1,964              |              |

| RENDIMIENTOS A LA ENTRADA DE LA ESTACIÓN |         |                         |            |
|--|---------|-------------------------|------------|
| PESO AL NTO.:                            | 48 Kg.  | G.M.D. Nto. - 120 días: | 950 g./día |
| PAT 120 días:                            | 162 Kg. | G.M.D. 120 - 210 días:  | 956 g./día |
| PAT 210 días:                            | 248 Kg. | G.M.D. Nto. - 210 días: | 952 g./día |



## CENTRO DE TESTAJE de AIA Lote 33

Cualificación > **RD**

|   |  |
|---|--|
| <b>Datos del Propietario:</b><br><b>ENEKO ZUBIAGA</b><br>ENEKO ZUBIAGA ELEJALDE<br>URDUÑA-ORDUÑA ( BIZKAIA )<br>606748131 | <b>Datos del Animal:</b><br><b>AIO -EZE</b><br><b>ES081520634550</b><br>F.NTO: 23/05/2025<br>MACHO |
|---|--|



| GENEALOGIA  |  |  |  |
|---|--|--|--|
| <b>Padre:</b><br><b>LINGO BEN</b><br>FR003615366934<br>RD | <b>HOMERE</b><br>008721681015<br><b>VITORI-BEN</b><br>003615044856 | <b>DANTON</b> 001933431599<br><b>ECUE</b> 008721680767<br><b>NEPTUNE</b> 008797002840<br><b>MAJESTE</b> 003696016597 |  |

| ÍNDICES GENÉTICOS IBOVAL |             |       |       |       |        |       |       |       |     |
|--------------------------|-------------|-------|-------|-------|--------|-------|-------|-------|-----|
| Base Ref.                | IFNAIS      | CRsev | DMsev | DSsev | FOSsev | ISEVR | ALAIT | IVMAT | ISU |
| LI.PF.24.2               | 108<br>0,91 |       |       |       |        |       |       |       |     |

|   |  |   |
|---|--|---|
| <b>Madre:</b><br><b>E</b><br>ES091510291140<br>RD | <b>URILLO -IA-</b><br>001931738169<br><b>ORDIZIA</b><br>ES031510046558 | <b>NECTAR GNL -IA</b> FR001997013151<br><b>FLECHETTE</b> 001990007487<br><b>MORENO</b> ES071510092981<br><b>FULANA</b> ES051510092774 |
|---|--|---|

| ÍNDICES GENÉTICOS IBOVAL |                    |        |            |             |            |            |        |       |       |       |     |
|--------------------------|--------------------|--------|------------|-------------|------------|------------|--------|-------|-------|-------|-----|
| Base Ref.                | Partos Registrados | I.P.P. | IFNAIS     | CRsev       | DMsev      | DSsev      | FOSsev | ISEVR | ALAIT | IVMAT | ISU |
| LI.PF. 132               | 12                 | 360    | 96<br>0,46 | 108<br>0,37 | 94<br>0,44 | 98<br>0,32 |        |       |       |       |     |

|  |   |
|--|---|
| <b>PRECIO SALIDA</b><br><b>3.000 €</b> | <b>PUNTO DE VENTA</b><br><b>CENTRO DE TESTAJE AIA</b> |
|--|---|

Consejo de Utilización > **PRECOZ**

| VALORACIÓN FINAL DEL TESTAJE |                        |                       |                |                    |              |
|------------------------------|------------------------|-----------------------|----------------|--------------------|--------------|
| DESARROLLO MUSCULAR          | DESARROLLO ESQUELÉTICO | APTITUDES FUNCIONALES | CALIDAD RACIAL | GMD en la ESTACIÓN | PET 14 Meses |
| 82                           | 56                     | 68                    | 63             | 2,161              |              |

| RENDIMIENTOS A LA ENTRADA DE LA ESTACIÓN |         |                         |            |
|--|---------|-------------------------|------------|
| PESO AL NTO.:                            | 39 Kg.  | G.M.D. Nto. - 120 días: | 658 g./día |
| PAT 120 días:                            | 118 Kg. | G.M.D. 120 - 210 días:  | 789 g./día |
| PAT 210 días:                            | 189 Kg. | G.M.D. Nto. - 210 días: | 714 g./día |



## CENTRO DE TESTAJE de AIA Lote 33

Cualificación > **RD**

|   |  |
|---|--|
| <b>Datos del Propietario:</b><br><b>YON ANDER LEZEA</b><br>YON ANDER LEZEA URRUTIA<br>BERROBI ( GIPUZKOA )<br>628537879 | <b>Datos del Animal:</b><br><b>AUNDI -YAL</b><br><b>ES001530653894</b><br>F.NTO: 21/05/2025<br>MACHO |
|---|--|



| GENEALOGIA   |  |   |  |
|--|--|---|--|
| <b>Padre:</b><br><b>TPIN -HB</b><br>ES001530593920<br>RJ | <b>HERCULE -IA-</b><br>FR008742552220<br><b>LUZE</b><br>ES081530457258 | <b>FLOCON</b> 001531347523<br><b>VOYANTE</b> 008742550965<br><b>EXPLOSIF -IA-</b> FR006504959574<br><b>GAUFRETTE</b> FR001935070172 |  |

| ÍNDICES GENÉTICOS IBOVAL |        |       |       |       |        |       |       |       |     |
|--------------------------|--------|-------|-------|-------|--------|-------|-------|-------|-----|
| Base Ref.                | IFNAIS | CRsev | DMsev | DSsev | FOSsev | ISEVR | ALAIT | IVMAT | ISU |
|                          |        |       |       |       |        |       |       |       |     |

|   |   |  |
|---|---|--|
| <b>Madre:</b><br><b>SAKA -CEL</b><br>ES081403013748<br>RD | <b>NED</b><br>ES060904772670<br><b>MARI</b><br>ES041402846501 | <b>JOHNY</b> FR003615385847<br><b>CIRA 1007</b> ES090903779758<br><b>EKIN</b> ES091530391821<br><b>ERLE</b> ES071530380402 |
|---|---|--|

| ÍNDICES GENÉTICOS IBOVAL |                    |        |        |       |       |       |        |       |       |       |     |
|--------------------------|--------------------|--------|--------|-------|-------|-------|--------|-------|-------|-------|-----|
| Base Ref.                | Partos Registrados | I.P.P. | IFNAIS | CRsev | DMsev | DSsev | FOSsev | ISEVR | ALAIT | IVMAT | ISU |
|                          | 2                  | 551    |        |       |       |       |        |       |       |       |     |

|  |   |
|--|---|
| <b>PRECIO SALIDA</b><br><b>3.000 €</b> | <b>PUNTO DE VENTA</b><br><b>CENTRO DE TESTAJE AIA</b> |
|--|---|

Consejo de Utilización > **MIXTO**

| VALORACIÓN FINAL DEL TESTAJE |                        |                       |                |                    |              |
|------------------------------|------------------------|-----------------------|----------------|--------------------|--------------|
| DESARROLLO MUSCULAR          | DESARROLLO ESQUELÉTICO | APTITUDES FUNCIONALES | CALIDAD RACIAL | GMD en la ESTACIÓN | PET 14 Meses |
| 78                           | 80                     | 78                    | 73             | 2,179              |              |

| RENDIMIENTOS A LA ENTRADA DE LA ESTACIÓN |         |                         |              |
|--|---------|-------------------------|--------------|
| PESO AL NTO.:                            | 45 Kg.  | G.M.D. Nto. - 120 días: | 1.842 g./día |
| PAT 120 días:                            | 266 Kg. | G.M.D. 120 - 210 días:  | 2.000 g./día |
| PAT 210 días:                            | 446 Kg. | G.M.D. Nto. - 210 días: | 1.910 g./día |



### PIENSOS HERGASA

Bº Gallardi, 12  
48860 Zalla (Bizkaia)

Tfnos. 946 390 130 / 946 390 729  
e-mail: hergasa@euskalnet.net



# Enkateen Egutegia Calendario Subastas

# 2026

Urtarrilak 25 de Enero

Apirilak 26 de Abril

Uztailak 26 de Julio

Urriak 25 de Octubre

# 2027

Urtarrilak 24 de Enero



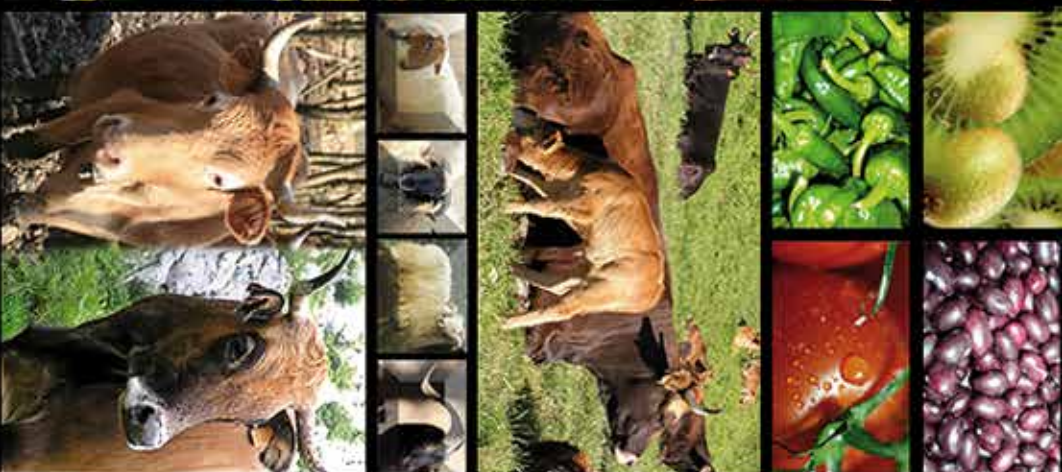

# LURSAIL

## NEKAZARITZA ZERBITZUAK

[lursail@lursailkoop.eus](mailto:lursail@lursailkoop.eus) - [www.lursailkoop.eus](http://www.lursailkoop.eus)

Euskadiko Nekazari eta Abeltzainen Elkarteak  
Asociaciones Agrícolas y Ganaderas de Euskadi

**ARABA:** Granja Modelo de Arkaute, s/n  
01192 Vitoria-Gasteiz - Tf: 945 285 099

**BIZKAIA:** B° Garaioltza, 23  
48196 Lezama - Tf: 944 555 063

•••

**GIPUZKOA:** Juan XXIII Auzoa, 16-B  
20730 Azpeitia - Tf: 943 083 888

# B i z k a i a