

KATALOGO · CATÁLOGO ARRAZA ANITZEKO Ganaduen

2025

XXIX. ENKANTEA SUBASTA MULTIRRACIAL de Ganado

Centro Testaje **Aia** Testaje Zentroa

"Genetika eta Osasun arloetan Bikaintasuna"
"La excelencia en Genética y Sanitaria"

GIPUZKOA

Apirilak 27 de abril

IGANDEA - DOMINGO



www.testajeaia.com

HARAGITARAKO Idisko Ugaltzaileak / Reproductores Aptitud CÁRNICA:

* Limusina * Pirenaikoa *Blonda de Aquitania *Charoles

RJ + RP Ugaltzaileak / Reproductores RJ + RP:

* Limusina *Blonda de Aquitania

"Txahal astun eta konformatuak eta animalia errentagarriak ekoizteko"
"Para la producción de terneros pesados, conformados y animales rentables"

PATROCINAN:



Gipuzkoako
Foru Aldundia
Gizarte Politikako
Departamentua



EUSKO JAURLARITZA
GOBIERNO VASCO

EKONOMIAREN GARAPEN,
JASANGARRITASUN
ETA INGURUMEN SAILA
DEPARTAMENTO DE DESARROLLO
ECONÓMICO, SOSTENIBILIDAD
Y MEDIO AMBIENTE





Prolonga la vida útil del semen hasta 48 horas

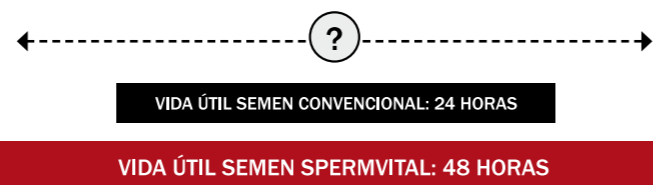

Se recomienda utilizarlo para:

- ▲ Inseminaciones tempranas
- ▲ Signos débiles de celo
- ▲ Sincronizaciones
- ▲ Evitar inseminaciones dobles
- ▲ Incrementar flexibilidad a la hora de inseminar

TOROS DISPONIBLES CON SPERMVITAL:



Angus: **CENTER / GUENTHER / HILLER**



Angus Rojo: **TITUS**



Blanco A. Belga: **GREC / OR / PELICAN**



Fleckvieh: **CRISOL / GALANO**



Limousina: **EPSILON / MANSO / NAIME**

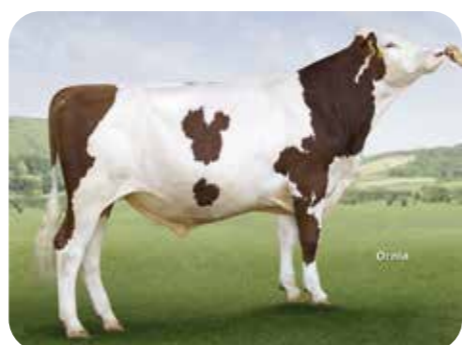

Montbeliard: **JORKY / OSS**



Piamontesa: **NATICO**



Pirenaica: **IRRINTZI / JUSTO**



Wagyu: **KOBE**

Apirilak 2025

Abril 2025

Ongi etorria Limusina, Blonda, Pirenaikoa eta Txaroles arrazen XXIX. idisko Enkantera, Urtarrilaren 27an (igandea) AIAko Testaje Zentroan egingo dugu (Gipuzkoa).

Gure helburua, nazio-erreferentziako arraza anitzeko zentroa izatea da eta idiskoak enkantean jartzeko, aipaturiko zentroan salmenta-puntu bat sortzea. Hobetze Genetikako Programan barneratuta dauden arraza desberdinetako ustategietatik aukeratuak izaten dira, genetika eta osasun arloetan kalitate handiko hazitarako hornitzaileak horrez gain, bakarkako testaketa gainditu dutenak eta estaltze naturalaren bidez arrazaren zabaltzaileak izan daitezten.

Lan egokiak burutu ahal izateko, giza baliabide eta teknikoekin kontaktzen dugu eraikitako instalazioetan eta EHAHEn ordezkaturata dauden Federazioen gainbegiratzearen azpian;

EPIFE (Euskadiko Pirenaika Federazioa),
ELIFE (Euskadiko Limusina Federazioa),
EBAFE (Euskadiko Blonda Federazioa),
ETXAFE (Euskadiko Txaroles Federazioa),
ETEFE (Euskadiko Terreña Federazioa) y
AVAMO (Asociación Vasca de Monchina),

Euskadiko abeltzainen interes profesional eta ekonomikoak zaintzen saiatzen dira.

Testaje Zentroan animalia bat erosten duenari 50€ aplikatuko zaizkio administrazio eta kudeaketa gastuengatik (agiria, gutun genealogikoa, etab.).

Berton elkartuko garelakoan nago, egun honetan gozatzeko hurbil zaitez eta har ezazu agur bero bat,

Bienvenidos a la celebración de la XXIX Subasta de sementales de las razas Limusin, Blonda, Pirenaica y Charoles que celebramos en el Centro de Testaje de AIA (Gipuzkoa) el día 27 de abril (domingo).

Nuestro objetivo es ser un centro multirracial de referencia nacional y crear un punto de venta en dicho centro para subastar novillos. Dotar de sementales de alta calidad genética y sanitaria que han pasado un testaje individual y que han sido seleccionados en las explotaciones integradas en los Programas de Mejora Genética de las diferentes razas, para que sean difusores de la misma a través de la monta natural.

Para ello contamos con los medios técnicos y humanos para poder llevar a cabo las labores pertinentes en las instalaciones construidas para tal fin, que bajo la supervisión de las Federaciones

EPIFE (Euskadiko Pirenaika Federazioa),
ELIFE (Euskadiko Limusina Federazioa),
EBAFE (Euskadiko Blonda Federazioa),
ETXAFE (Euskadiko Txaroles Federazioa),
ETEFE (Euskadiko Terreña Federazioa) y
AVAMO (Asociación Vasca de Monchina),

representadas en **EHAHE**, intentan velar por los intereses profesionales y económicos de los ganaderos de Euskadi.

Al que adquiera un animal en el Centro de Testaje, se le aplicarán 50€ por gastos administrativos y de gestión (guía, carta genealógica, etc...).

Esperando que nos encontremos aquí, acércate para disfrutar este día y reciba un cordial saludo,

D. Jose Antonio Gorbea

EHAHE-ko Lehendakaria
EUSKADIKO HARAGI ABELGORRIAREN
HAZLEEN ELKARTEA

Presidente de EHAHE
ASOCIACIÓN DE CRIADORES DE
GANADO VACUNO DE CARNE DE EUSKADI

AIako Testaketa Zentroa



ARRAZA ANITZEKO GANADUEN TESTAJE ZENTROA, PIRENAIKOA, LIMUSINA, BLONDA ETA TXAROLESA ARRAZENTZAKO

NORTZUK GARA?

Nekazaritza Ministerioak Espainiako Limousin eta Blonde d'Aquitaine idisko limousinen testaje-zentro ofizial eta homologatua gara.

ELIFEko (Euskadiko Limousin Federazioa) baserriarrek beharrezkoa ikusi zuten **Idiskoan testaje-zentro bat sortzea**, estatu mailan ez baitzegoen horrelakorik. Helburua garbia zen, Aiako Testaje Zentroa **estatu mailako erreferentzia-zentroa** izatea, baserriar guztiei **berme sanitarioa eta genetiko** eskainiko zizkiena.

1995. urtean jarri zen martxan Zentroa aipatutako asmoa aurrera eramateko; **Gipuzkoako Foru Aldundiaren** eta ELIFEren artean lankidetzak akordio bat sinatu zen, eta **Foru Aldundiak**, Gipuzkoan, **Aiako Laurgain auzoan** duen Ibarrola Goikoa ustiategiaren zati bat utzi zion ELIFEri aipatutako helburua betetzeko.

Helburua argia zen: Aiako Testaje Zentroa erreferentzia nazionala izan behar zen **berme sanitarioa eta genetikoari** dagokionez abeltzain guztientzat.

Aiatik irteten diren idiskoan nazio mailako ospea eta onarpena zirela eta, **2001. urtean** Euskadiko Limousin Federazioarekin (ELIFE) eta Euskadiko Blonde d'Aquitaine Federazioarekin (EBAFE) **hitzarmenak** sinatu ziren.

Haragi sektorearen hobekuntza garai berri honetan, eraikin berriak egin dira, non arraza guztietako haragi idisko testajeak aurrera eramaten dira, ez bakarrik Limousin eta Blonda arrazakoak, baizik eta arraza guztietako idiskoak, Pirenaica eta Charolesa bezala. Honen helburua, haragi sektorea hobetzeko balio duten idiskoak lortzea da.

Instalazioak: Koarentena-aldiko ukulua, testaje-pabiloiaren handitzea, diziplina anitzeko enkante nabea.

ZER BERMATZEN GAITU?

Urte hauetan zehar, testaje-zentrotatik 197 idisko lote pasatu dira (111 lote Limousin arrazakoak eta 48 lote Blonde d'Aquitaine arrazakoak). Guztira, arrazak hobetzeko programan dauden 60 ganadutegi ezberdinetako 2.332 idisko pasatu dira zentrotik.

Idisko hauetatik, 1.000 idisko baino gehiago hobekuntza genetiko aurrera eramateko zabaldu dira, ez bakarrik Euskadiko Autonomi Erkidegoan, baita Salamanca, Trujillo, Soria, Errioxa, Aragoi, Madril... bezalako lekuetara ere.

Egon diren txapelketa monografiko ezberdinetan jasotako sariak eta emaitza positiboak Aiako Testaje Zentroan idiskoan kalitate bermatzen dute. Txapelketa hauek nazionalak eta internazionalak dira, esate baterako, Espainiako Salamankako txapelketak, Burdeoseko Txapelketa internazionala, Versailles, eta abar.

ZEIN DA GURE HELBURUA?

Estatu mailan erreferentzia-zentroa izatea, berme sanitario eta berme genetikoari dagokionez.

Gaur egun, haragi sektorea erronka berriei aurre egiteko bultzada berria behar du:

- Elikatze-segurtasuna, Animalien Ongizatea, jendartearen eskaerei aurre egiteko kalitate markak, banatzaile ezberdinekin lankidetzak hitzarmenak, eta abar.
- Genetika eta Osasun kalitate handiko idiskoak hornitzea, ez bakarrik Bizitza egokipen edo egokipen Mistoan, baizik eta haragi-ekoizpena hobetzeko orientabidea hartuz, animalia gizentze prozesu egokia aurrera eraman eta gero osatera oneko kanalak zabaltzeko nahian.

ZER NOLAKO ERAKARPENA EGITEN DUGU?

- Ama-gaitasunen arraza hobekuntza lortzen duten idisko puruak. Helburu hori lortzeko, hobekuntza genetikoaren prozesuaren parte diren esplotazioetan idiskoak hautatzen dira, kalifikazio morfologikoa eta errendimendu kontrolak kontuan hartuz.
- Idisko Ugatzaile Gazteak (RJ), Ugatzaile Promesak (RP), Haragi Ugatzaileak (RC).
- Genealogia. Guraso, aitona-amonak eta birraitona-amonen izena de identifikazio zenbakia.
- Filiazio Bermea DNA analisien bitartez.
- Erabilpen aholkularitza. Goiztiar, berantiar, mistoa,...
- Indize genetikoak. Animalien balio genetikoaren baliospena.
- Errendimendu kontrola.
- Testajearen balorazio finala, non lortutako emaitzak azaltzen dira.

ZEIN DA GURE BERMEA?

Gure abeltzaintzainek egindako lan paregabea, tekniko eta giza taldeekin (albaitariak, genetistak, informatikoak, kontroladoreak...) batera lan egiten, baita Euskal Autonomi Erkidegoen administrazioekin ere. Proiektu honen azkenengo helburua osasun kalitate eta kalitate genetiko handiko animaliak bermatzea da, zure esplotazioaren hobekuntza ekonomikoa lortu eta errentagarritasuna handitzeko asmoz.

Hau guztia dela eta, haragi arrazaren lehenengo enkantera etortzera gonbidatzen zaitugu, Aiako Testaje-Zentroan abenduan ospatuko dena.

Centro de Testaje de AIA



CENTRO DE TESTAJE MULTIRRACIAL PARA LAS RAZAS PIRENAICA, LIMUSINA, BLONDA DE AQUITANIA Y CHAROLESA

¿QUIÉNES SOMOS?

Somos un centro homologado por el ministerio como **centro oficial de testaje de sementales** Limousines y Blonda de Aquitania en España.

Los ganaderos de ELIFE (Federación de criadores de ganado limusin de Euskadi) vieron la necesidad de creación de una **Estación Individual de Testaje de Sementales**, ya que no había ninguna en el Estado para seguir con los planes de selección, recría y difusión de machos mejorantes señalados por el **Plan de Mejora Genética** de la Raza Limousin.

Con esta idea, arranca en 1995 un acuerdo de colaboración entre ELIFE y la **Diputación de Gipuzkoa** para la creación del CENTRO DE TESTAJE DE AIA.

La finalidad era clara: El Centro de Testaje de Aia debía ser un centro de referencia nacional que ofertara **garantía sanitaria y genética** a todos los ganaderos.

Ante la aceptación y el prestigio nacional conseguido, se firma en el **año 2001** sendos **convenios** de colaboración con las Federaciones de ganaderos de razas Limusin y Blonda de Aquitania.

En esta nueva etapa en la mejora y ordenación del sector cárnico, se ha construido nuevas edificaciones en las que se testarán novillos-mentales de todas las razas cárnicas, no solo Limousines y Blondas como hasta la fecha, también animales de raza Pirenaica, Charolesa y en un futuro de otras razas con el fin de obtener sementales que sirvan para vertebrar y mejorar el sector cárnico.

Instalaciones: cuadra de cuarentena, ampliación del pabellón de testaje, nave de subasta multidisciplinar.

¿QUÉ NOS AVALA?

En todos estos años, por la estación de testaje, han pasado 197 lotes de novillos (111 lotes de novillos de la Raza Limousin y 48 lotes de novillos de la Raza Blonda de Aquitania) con un total de 2.332 novillos-mentales de más de 60 ganaderías incluidos en los programas de mejora de las razas.

De estos novillos se han considerado mejorantes más de 1.000 que han sido difundidos, no solamente en ganaderías de la Comunidad Autónoma del País Vasco, sino que han tenido diferentes destinos en las subastas que se han llevado a cabo en lugares como Salamanca, Trujillo, Soria, Rioja, Aragón, Madrid, etc.

Avalan la calidad de los novillos testados en el Centro de Testaje de Aia, los premios y resultados que han obtenido en los diferentes concursos morfológicos tanto nacionales como internacionales: Campeonatos de España en Salamanca, Concursos de Euskadi, Concurso internacional de Burdeos, Versailles, etc.

¿CUÁL ES NUESTRO OBJETIVO?

Seguir siendo el Centro de referencia genética y sanitaria a nivel nacional.

En el momento actual nos encontramos que el sector de la carne necesita un nuevo impulso ante los retos a los que se enfrenta:

- Seguridad alimentaria, Bienestar Animal, Marcas de calidad demandadas por la sociedad, Convenios de colaboración con diferentes distribuidoras, etc.
- Proveerse de sementales de alta calidad genética y sanitaria no solamente de aptitud Vida o aptitud Mixta, como hasta la fecha, sino con una orientación de la mejora a la producción cárnica que permita la obtención de unos buenos terneros pasteros que tras un cebo apropiado rindan buenas canales en conformación y engrasamiento.

¿QUÉ APORTAMOS?

- Sementales en pureza para la mejora de aptitudes maternas en raza pura siendo seleccionados en las explotaciones en mejora genética basado en pesos de control de rendimientos y calificación morfológica.
- Machos Reproductores Joven (RJ), Reproductor Promesa (RP), Reproductor Cárnico (RC).
- Genealogía. Nombre y nº de identificación de los padres, abuelos y bisabuelos.
- Filiación Garantizada por análisis de ADN.
- Consejo de utilización. Precoz, Tardío, Mixto, etc...
- Índices genéticos. Estimación del valor genético de un animal.
- Control de Rendimiento.
- Valoración final del testaje donde se exponen los resultados de D. Muscular, D. Esquelético, A. Funcional y C. Racial. Ganancia Media diaria.

¿CUÁL ES NUESTRA GARANTÍA?

El buen trabajo desarrollado por nuestros ganaderos acompañados de un equipo técnico y humano formado por veterinarios, genetistas, informáticos, controladores de campo que junto con las administraciones del País Vasco tienen como fin último dotar de animales de alta calidad genética y sanitaria que redunde en la mejora económica y rentabilidad de tu explotación.

Para ello te invitamos a que acudas a la primera subasta de razas cárnicas que se va celebrar en el mes de diciembre en el centro de testaje de Aia.



Informazio gehiagorako EHAHE Asozioarekin jarri zaitetz kontaktuan.

Para más información ponte en contacto con la Asociación:

E.H.A.H.E.

Euskadiko Haragi Abeltzariaren Hazleen Elkartea

Asociación de Criadores de Ganado Vacuno de Carne de Euskadi

Garaioltza auzoa, 23
48196 LEZAMA (Bizkaia)

94 455 50 63

94 455 62 45

kbilbao@lorra.eus

www.testajeaia.com

EUSKADIKO LIMUSIN FEDERAZIOA
FEDERACIÓN DE GANADO DE LA RAZA
LIMUSINA DE EUSKADI

ELIFE



Ustiategiak - Explotaciones:	174
Buruak - Cabezas:	7.230
Errendimenduen kontrola Control rendimientos:	69
Kontrolatuta - Controlados:	2.618

EUSKADIKO PIRENAIKA FEDERAZIOA
FEDERACIÓN DE GANADO DE LA RAZA
PIRENAICA DE EUSKADI

EPIFE



Ustiategiak - Explotaciones:	219
Buruak - Cabezas:	8.907
Errendimenduen kontrola Control rendimientos:	91
Kontrolatuta - Controlados:	4.018

EUSKADIKO BLONDA FEDERAZIOA
FEDERACIÓN DE GANADO DE LA RAZA
BLOND AQUITANIA DE EUSKADI

EBAFE



Ustiategiak - Explotaciones:	29
Buruak - Cabezas:	1.015
Errendimenduen kontrola Control rendimientos:	16
Kontrolatuta - Controlados:	644

EUSKADIKO TXAROLESA FEDERAZIOA
FEDERACIÓN DE GANADO DE LA RAZA
CHAROLÉS DE EUSKADI

ETXAFE



Ustiategiak - Explotaciones:	16
Buruak - Cabezas:	614
Errendimenduen kontrola Control rendimientos:	12
Kontrolatuta - Controlados:	436

Erreproduktoreen Testaje Ofizialak

Testaje Oficial de Reproductores

Gipuzkoako
Foru Aldundia
Diputación Foral
de Gipuzkoa



CENTRO DE TESTAJE de AIA Lote 48

Cualificación **RJ**

Datos del Propietario: JOXE ANGEL ZENDOIA JOXE ANGEL ZENDOIA URRUZMENDI ORIO (GIPUZKOA) 629253660	Datos del Animal: URTZI ES071530614763 F.NTO: 30/11/2023 MACHO
---	---



GENEALOGIA			
Padre: IODELYS -IA- 1415981963	FROMANT -IA- FR8209010838	DOMY 2934986325	CHOUETTE 8235261230
	GIPSI FR8210028260	DIOR 8208011115	ROULETTE 8235077604

ÍNDICES GENÉTICOS IBOVAL									
Base Ref.	IFNAIS	CRsev	DMsev	DSsev	FOSsev	ISEVR	ALAIT	IVMAT	ISU
BL.PF.24.2	85 0,98	114	104	120	99	111 0,89	96	111 0,67	

Madre: JONE ES091530429899	ARAMIS -IA- FR2231849207	LEO -IA- 1295135021	MOLIE 4796012929
	FELIXA ES091530344046	OULOU -IA- 4642162440	BASUSTA ES081530266237

ÍNDICES GENÉTICOS IBOVAL											
Base Ref.	Partos Registrados	I.P.P.	IFNAIS	CRsev	DMsev	DSsev	FOSsev	ISEVR	ALAIT	IVMAT	ISU
BL.PF.24.2	7	400	108 0,52	96 0,43	102 0,58	105 0,52	102 0,48	103 0,46	108 0,41	110 0,49	

Consejo de Utilización **MIXTO-TARDÍO**

VALORACIÓN FINAL DEL TESTAJE						
DESAR. MUSCULAR	DESAR. ESQUELÉT.	APTITUDES FUNC.	CARACT. RACIAL	CALIFICACIÓN FINAL	GMD en ESTACIÓN	PET 14 Meses
77	81	68	68	BUENA	1,952	720

RENDIMIENTOS A LA ENTRADA DE LA ESTACIÓN			
PESO AL NTO.:	Kg.	G.M.D. Nto. - 90 días:	g./día
PAT 90 días:	176	G.M.D. 90 - 210 días:	2.713
PAT 210 días:	420	G.M.D. Nto. - 210 días:	1.761

PRECIO SALIDA	PUNTO DE VENTA
3.300 €	CENTRO DE TESTAJE AIA



EUSKO JAURLARITZA
GOBIERNO VASCO

EKONOMIAREN GARAPEN,
JASANGARRITASUN
ETA INGURUMEN SAILA

DEPARTAMENTO DE DESARROLLO
ECONÓMICO, SOSTENIBILIDAD
Y MEDIO AMBIENTE



CENTRO DE TESTAJE de AIA Lote 48

Cualificación **RJ**

Datos del Propietario: MAREN ARRIOLA MAREN ARRIOLA AZPIAZU MARKINA-XEMEIN (BIZKAIA) 630044018	Datos del Animal: VIGO ES001520614123 F.NTO: 08/02/2024 MACHO
---	--



GENEALOGIA			
Padre: OLIGO 4004428767	INCA FR8160084002	ETE 8235344508	ELENA 8209010725
	CLAIRE FR4004172773	NUTIN -IA- 7997513104	VIELLE 4004071961

ÍNDICES GENÉTICOS IBOVAL									
Base Ref.	IFNAIS	CRsev	DMsev	DSsev	FOSsev	ISEVR	ALAIT	IVMAT	ISU
BL.PF.24.2									

Madre: IÑURRI ES051520402468	CID FR4004169598	SINBAD 4006009917	PITCHOUNE 4003639759
	TANIA ES021520135314	NIGAUD 6464039984	MATXALEN ES031520144203

ÍNDICES GENÉTICOS IBOVAL											
Base Ref.	Partos Registrados	I.P.P.	IFNAIS	CRsev	DMsev	DSsev	FOSsev	ISEVR	ALAIT	IVMAT	ISU
BL.PF.24.2	9	364	111 0,43	89 0,3	89 0,5	95 0,43	95 0,36	89 0,34	102 0,24	92 0,34	

Consejo de Utilización **MIXTO-TARDÍO**

VALORACIÓN FINAL DEL TESTAJE						
DESAR. MUSCULAR	DESAR. ESQUELÉT.	APTITUDES FUNC.	CARACT. RACIAL	CALIFICACIÓN FINAL	GMD en ESTACIÓN	PET 14 Meses
67	76	70	74	BUENA	1,605	638

RENDIMIENTOS A LA ENTRADA DE LA ESTACIÓN			
PESO AL NTO.:	Kg.	G.M.D. Nto. - 90 días:	g./día
PAT 90 días:	133	G.M.D. 90 - 210 días:	1.863
PAT 210 días:	300	G.M.D. Nto. - 210 días:	1.216

PRECIO SALIDA	PUNTO DE VENTA
3.300 €	CENTRO DE TESTAJE AIA



CENTRO DE TESTAJE de AIA Lote 48

Cualificación **RJ**



Consejo de Utilización **MIXTO**

Datos del Propietario: ITURBE ANAIK, S.C. ITURBE ANAIK, S.C. ARRIETA (BIZKAIA) 649934781	Datos del Animal: V-57 ES051520617092 F.NTO: 29/03/2024 MACHO
---	--

GENEALOGIA			
Padre: MOSKU ES061520468778	ELVIS -IA- FR8125048623	BEARNAIS 6464227547	ALTISE 8122625397
	IGARRI ES041520418787	ARAMIS -IA- 2231849207	GETARIA ES081520375316

ÍNDICES GENÉTICOS IBOVAL									
Base Ref.	IFNAIS	CRsev	DMsev	DSsev	FOSsev	ISEVR	ALAIT	IVMAT	ISU
BL.PF.24.2	107	86	98	92	100	89		93	
	0,88	0,77	0,86	0,81	0,75	0,79		0,53	

Madre: NEGAR ES091520468782	ARAMIS -IA- FR2231849207	LEO -IA- 1295135021	MOLIE 4796012929
	JANARIA ES021520426589	FARDO ES081520360339	VALA ES051520200815

ÍNDICES GENÉTICOS IBOVAL											
Base Ref.	Partos Registrados	I.P.P.	IFNAIS	CRsev	DMsev	DSsev	FOSsev	ISEVR	ALAIT	IVMAT	ISU
BL.PF.24.2	5	394	103	98	109	94	109	102	93	94	
			0,53	0,42	0,59	0,52	0,48	0,46	0,35	0,44	

VALORACIÓN FINAL DEL TESTAJE						
DESAR. MUSCULAR	DESAR. ESQUELÉT.	APTITUDES FUNC.	CARACT. RACIAL	CALIFICACIÓN FINAL	GMD en ESTACIÓN	PET 14 Meses
77	79	72	74	MUY BUENA	1,850	695

RENDIMIENTOS A LA ENTRADA DE LA ESTACIÓN			
PESO AL NTO.:	50 Kg.	G.M.D. Nto. - 90 días:	1.250 g./día
PAT 90 días:	163 Kg.	G.M.D. 90 - 210 días:	1.962 g./día
PAT 210 días:	339 Kg.	G.M.D. Nto. - 210 días:	1.377 g./día

PRECIO SALIDA	PUNTO DE VENTA
3.300 €	CENTRO DE TESTAJE AIA

AYUDA F.E.C.L.

TOROS DE RAZA LIMUSIN RJ Ó RP ADQUIRIDOS EN SUBASTA:

La Federación Española de Criadores de Limusín dotará al comprador con una ayuda de **300€** por cada animal adjudicado, siempre que el comprador sea perteneciente a una ganadería inscrita en el Libro Genealógico de la raza.

Esta ayuda será de **600€** para los animales con Índice de Testaje mayor o igual a 115 y un Índice de Rentabilidad Genético mayor o igual a 105.

El comprador se compromete a mantener al animal en su explotación al menos 1 año (salvo causa de fuerza mayor debidamente justificada).

gure konpromezua, zure lasaitasuna

ehnelur
euskal herriko nekazarrien elkartasuna

www.ehne.eus



CENTRO DE TESTAJE de AIA Lote 111

Cualificación **RJ**



Animal con AYUDA FECL de **600€** para compradores federados

Datos del Propietario: GANADERIA FIDEL ABANS, S GANADERIA FIDEL ABANS, S.C. OROZKO (BIZKAIA) 687837679	Datos del Animal: UDAZKEN -AZ ES051520602480 F.NTO: 10/11/2023 MACHO
---	---

GENEALOGIA			
Padre: SALVADOR -Y ES001530574323 RJ	NECTAR FR004977942965	LIBAN -IA- 003615366479	JIPSY 004977942759
	OTZAUURTE -Y ES091530518999	FANGIO -RJ- FR001211011369	CREM ES081530358063

ÍNDICES GENÉTICOS IBOVAL									
Base Ref.	IFNAIS	CRsev	DMsev	DSsev	FOSsev	ISEVR	ALAIT	IVMAT	ISU

Madre: NESKA ES061520473299 RD	JUMBO FR001535021772	GABIN MN -IA- FR002311217750	COLOMBE 001528196840
	DEBA ES011520369726	VALSEUR -IA- FR002216177589	AUSTRIA ES071520313371

ÍNDICES GENÉTICOS IBOVAL											
Base Ref.	Partos Registrados	I.P.P.	IFNAIS	CRsev	DMsev	DSsev	FOSsev	ISEVR	ALAIT	IVMAT	ISU
LI.PF.23.2	6	360	86	103	88	111	98	90	95	90	
			0,52	0,45	0,45	0,52	0,38	0,45	0,27	0,39	

VALORACIÓN FINAL DEL TESTAJE						
DESARROLLO MUSCULAR	DESARROLLO ESQUELÉTICO	APTITUDES FUNCIONALES	CALIDAD RACIAL	GMD en la ESTACIÓN	PET 14 Meses	
70	96	62	80	1,764	681	

RENDIMIENTOS A LA ENTRADA DE LA ESTACIÓN			
PESO AL NTO.:	45 Kg.	G.M.D. Nto. - 120 días:	1.175 g./día
PAT 120 días:	186 Kg.	G.M.D. 120 - 210 días:	1.689 g./día
PAT 210 días:	338 Kg.	G.M.D. Nto. - 210 días:	1.395 g./día

PRECIO SALIDA	PUNTO DE VENTA
3.300 €	CENTRO DE TESTAJE AIA



CENTRO DE TESTAJE de AIA Lote 111

Cualificación **RJ**

Datos del Propietario: JOSEBA MEABE JOSEBA MEABE RUIZ URKABUSTAIZ (ARABA) 686951485	Datos del Animal: URKABUSTAIZ -JMR ES001510491209 F.NTO: 20/11/2023 MACHO
--	--



GENEALOGIA		
Padre: PONGO P FR001609404616 RD	HERBIER-P 001936096419 GAMA 001609403837	DECLIC-BEN -IA 003615189886 DAPHNIE 001933415623 DIAPASON 005703743678 CHANCE 001609403349

INDICES GENÉTICOS IBOVAL									
Base Ref.	IFNAIS	CRsev	DMsev	DSsev	FOSsev	ISEVR	ALAIT	IVMAT	ISU
LI.PF.23.2	89	113	101	121	78	107	95	105	
	0,92	0,86	0,81	0,87	0,75	0,85	0,38	0,55	

Madre: M ES031510358439 RD	EXPLOSI F FR005703786364 FANTINE FR008128081734	TALENT -MN- -IA FR008703200461 ALLUMETTE 005703623002 NAPOLEON -IA- FR008797013359 BLANDINE 008124027122
---	--	---

INDICES GENÉTICOS IBOVAL											
Base Ref.	Partos Registrados	I.P.P.	IFNAIS	CRsev	DMsev	DSsev	FOSsev	ISEVR	ALAIT	IVMAT	ISU
LI.PF.23.2	6	394	87	103	92	110	96	93	102	99	
			0,52	0,48	0,44	0,51	0,38	0,46	0,29	0,39	

Consejo de Utilización **MIXTO TARDIO**

VALORACIÓN FINAL DEL TESTAJE					
DESARROLLO MUSCULAR	DESARROLLO ESQUELÉTICO	APTITUDES FUNCIONALES	CALIDAD RACIAL	GMD en la ESTACIÓN	PET 14 Meses
70	92	62	77	1,496	699

RENDIMIENTOS A LA ENTRADA DE LA ESTACIÓN			
PESO AL NTO.:	52 Kg.	G.M.D. Nto. - 120 días:	1.642 g./día
PAT 120 días:	249 Kg.	G.M.D. 120 - 210 días:	1.644 g./día
PAT 210 días:	397 Kg.	G.M.D. Nto. - 210 días:	1.643 g./día

PRECIO SALIDA	PUNTO DE VENTA
3.300 €	CENTRO DE TESTAJE AIA



CENTRO DE TESTAJE de AIA Lote 111

Cualificación **RJ**

Datos del Propietario: HERMINIA ROQUE HERMINIA ROQUE SARDON ZUIA (ARABA) 696822378	Datos del Animal: UN AS -XT ES021510495827 F.NTO: 05/12/2023 MACHO
---	---



GENEALOGIA		
Padre: SUBLIME FR004821017469 RD	NORMAND 008160008680 JACINTHE 004815036913	CHARMANT 001208099633 JOVIALE 008160305171 BAVARDAGE -IA FR00225773618 EFFIGIE 004810046481

INDICES GENÉTICOS IBOVAL									
Base Ref.	IFNAIS	CRsev	DMsev	DSsev	FOSsev	ISEVR	ALAIT	IVMAT	ISU
LI.PF.23.2									

Madre: MAIRU ES091510368906 RD	GENIAL FR002219114428 DAISSY FR001618184571	ON DIT -IA- FR003615069746 CALINE 002219114200 APOLLON ED 001602801114 URSULE 001618184391
---	--	---

INDICES GENÉTICOS IBOVAL											
Base Ref.	Partos Registrados	I.P.P.	IFNAIS	CRsev	DMsev	DSsev	FOSsev	ISEVR	ALAIT	IVMAT	ISU
LI.PF.23.2	6	372	104	106	93	101	100	101	98	100	
			0,5	0,38	0,44	0,5	0,38	0,42	0,26	0,37	

Consejo de Utilización **MIXTO**

VALORACIÓN FINAL DEL TESTAJE					
DESARROLLO MUSCULAR	DESARROLLO ESQUELÉTICO	APTITUDES FUNCIONALES	CALIDAD RACIAL	GMD en la ESTACIÓN	PET 14 Meses
61	60	68	63	1,331	632

RENDIMIENTOS A LA ENTRADA DE LA ESTACIÓN			
PESO AL NTO.:	40 Kg.	G.M.D. Nto. - 120 días:	1.367 g./día
PAT 120 días:	204 Kg.	G.M.D. 120 - 210 días:	1.456 g./día
PAT 210 días:	335 Kg.	G.M.D. Nto. - 210 días:	1.405 g./día

PRECIO SALIDA	PUNTO DE VENTA
3.300 €	CENTRO DE TESTAJE AIA



CENTRO DE TESTAJE de AIA Lote 111

Cualificación **RJ**

Datos del Propietario: HERMINIA ROQUE HERMINIA ROQUE SARDON ZUIA (ARABA) 696822378	Datos del Animal: URKIOLA -XT ES071510495822 F.NTO: 23/11/2023 MACHO
---	---



GENEALOGIA		
Padre: MARVIN FR005502430521 RD	ESA -IA- 004940351045 FAUSTINE 005501117826	MANOIR -MN- -I FR008796012823 AMANDINE 004940350708 VETIVER -MN- -I FR002304902134 CAPUCINE 005500872566

INDICES GENÉTICOS IBOVAL									
Base Ref.	IFNAIS	CRsev	DMsev	DSsev	FOSsev	ISEVR	ALAIT	IVMAT	ISU
LI.PF.23.2	105	101	108	104	99	108	101	105	
	0,93	0,86	0,83	0,88	0,78	0,85	0,49	0,62	

Madre: JAUN ES091510330955 RD	HECTOR FR008713901024 ANDA ES011510229080	FIGARO 003523794926 SHEILA 008713900220 BELGOUERE FR008723170763 POZGARRI ES091510062265
--	--	---

INDICES GENÉTICOS IBOVAL											
Base Ref.	Partos Registrados	I.P.P.	IFNAIS	CRsev	DMsev	DSsev	FOSsev	ISEVR	ALAIT	IVMAT	ISU
LI.PF.23.2	8	371	98	99	98	98	91	97	97	95	
			0,5	0,34	0,47	0,55	0,4	0,41	0,25	0,4	

Consejo de Utilización **MIXTO**

VALORACIÓN FINAL DEL TESTAJE					
DESARROLLO MUSCULAR	DESARROLLO ESQUELÉTICO	APTITUDES FUNCIONALES	CALIDAD RACIAL	GMD en la ESTACIÓN	PET 14 Meses
64	78	64	63	1,740	681

RENDIMIENTOS A LA ENTRADA DE LA ESTACIÓN			
PESO AL NTO.:	44 Kg.	G.M.D. Nto. - 120 días:	1.508 g./día
PAT 120 días:	225 Kg.	G.M.D. 120 - 210 días:	1.567 g./día
PAT 210 días:	366 Kg.	G.M.D. Nto. - 210 días:	1.533 g./día

PRECIO SALIDA	PUNTO DE VENTA
3.300 €	CENTRO DE TESTAJE AIA



CENTRO DE TESTAJE de AIA Lote 111

Cualificación **RJ**

Datos del Propietario: ALFONSO FERNANDEZ ALFONSO FERNANDEZ SEGURA MUSKIZ (BIZKAIA) 616767763	Datos del Animal: URSUS -FT ES031520611047 F.NTO: 25/12/2023 MACHO
---	---



GENEALOGIA		
Padre: NOLITO -FT ES061520491815 RJ	EXPLOSI F -IA- FR006504959574 DORA ES081520367681	CALVADOS 001932609789 AMAZONE 006503715276 BAMBOU-IA FR001609403292 URSULA ES041520225635

INDICES GENÉTICOS IBOVAL									
Base Ref.	IFNAIS	CRsev	DMsev	DSsev	FOSsev	ISEVR	ALAIT	IVMAT	ISU
LI.PF.23.2	92	106	99	114	97	102		96	
	0,9	0,82	0,77	0,83	0,69	0,81		0,52	

Madre: OKINA -FT ES021520501398 RD	MARCO FR001216120968 LODIT FT ES001520455871	FERRY 001211165157 GAULOISE 001211107268 CRISTAL -IA- FR003566422617 FARSANTA ES081520412954
---	---	---

INDICES GENÉTICOS IBOVAL											
Base Ref.	Partos Registrados	I.P.P.	IFNAIS	CRsev	DMsev	DSsev	FOSsev	ISEVR	ALAIT	IVMAT	ISU
LI.PF.23.2	3	578	98	100	99	111	96	100	101	101	
			0,54	0,48	0,46	0,54	0,39	0,47	0,23	0,36	

Consejo de Utilización **MIXTO TARDIO**

VALORACIÓN FINAL DEL TESTAJE					
DESARROLLO MUSCULAR	DESARROLLO ESQUELÉTICO	APTITUDES FUNCIONALES	CALIDAD RACIAL	GMD en la ESTACIÓN	PET 14 Meses
70	80	77	80	1,819	649

RENDIMIENTOS A LA ENTRADA DE LA ESTACIÓN			
PESO AL NTO.:	44 Kg.	G.M.D. Nto. - 120 días:	1.150 g./día
PAT 120 días:	182 Kg.	G.M.D. 120 - 210 días:	1.311 g./día
PAT 210 días:	300 Kg.	G.M.D. Nto. - 210 días:	1.219 g./día

PRECIO SALIDA	PUNTO DE VENTA
3.300 €	CENTRO DE TESTAJE AIA

Erreproduktoreen Testaje Ofizialak

Testaje Oficial de Reproductores



CENTRO DE TESTAJE de AIA Lote 111

Cualificación **RJ**

Datos del Propietario: IÑAKI ZUNZUNEGI IÑAKI ZUNZUNEGI OIARBIDE ZUMARRAGA (GIPUZKOA) 636853977	Datos del Animal: UROLA -ZQ ES031530603137 F.NTO: 28/12/2023 MACHO
---	---



GENEALOGIA			
Padre: ILLUSTRE -IA- -MN FR001293114561 RD	ELEPHANT 001289113691 ESPADA 001289115065	BRUTUS 001286111950 ARMIE 00128511773 TAMARIS 008782009465 RIRETTE 001280110093	

ÍNDICES GENÉTICOS IBOVAL									
Base Ref.	IFNAIS	CRsev	DMsev	DSsev	FOSsev	ISEVR	ALAIT	IVMAT	ISU
LI.PF.23.2	93	103	89	112	101	93	112	104	
	0,98	0,98	0,97	0,98	0,96	0,97	0,94	0,95	

Madre: NASA -ZQ ES051530470923 RD	VAISSEAU -IA- 001931746584 UXOA ES001530254911	NELSON -IA- FR000897010132 NASA 001997005801 PARADIS -IA- FR002255671789 JAINA ES031530109210
--	---	--

ÍNDICES GENÉTICOS IBOVAL											
Base Ref.	Partos Registrados	I.P.P.	IFNAIS	CRsev	DMsev	DSsev	FOSsev	ISEVR	ALAIT	IVMAT	ISU
LI.PF.23.2	5	415	91	106	95	102	91	97	87	88	
			0,5	0,45	0,37	0,4	0,35	0,43	0,34	0,4	

Consejo de Utilización **MIXTO**

VALORACIÓN FINAL DEL TESTAJE						
DESARROLLO MUSCULAR	DESARROLLO ESQUELÉTICO	APTITUDES FUNCIONALES	CALIDAD RACIAL	GMD en la ESTACIÓN	PET 14 Meses	
61	60	60	73	1,504	623	

RENDIMIENTOS A LA ENTRADA DE LA ESTACIÓN			
PESO AL NTO.:	Kg.	G.M.D. Nto. - 120 días:	g./día
	49		883
PAT 120 días:	155	G.M.D. 120 - 210 días:	1.100
PAT 210 días:	254	G.M.D. Nto. - 210 días:	976

PRECIO SALIDA 3.300 €	PUNTO DE VENTA CENTRO DE TESTAJE AIA
--	---



CENTRO DE TESTAJE de AIA Lote 111

Cualificación **RJ**

Datos del Propietario: VICTORIANO MEABE VICTORIANO MEABE EGUILUZ URKABUSTAIZ (ARABA) 629537678	Datos del Animal: VALIENTE PO -XS ES001510501628 F.NTO: 02/01/2024 MACHO Polled Heterocigótico
---	---



GENEALOGIA			
Padre: PONGO P FR001609404616 RD	HERBIER-P 001936096419 GAMA 001609403837	DECLIC-BEN -IA 003615189886 DAPHNIE 001933415623 DIAPASON 005703743678 CHANCE 001609403349	

ÍNDICES GENÉTICOS IBOVAL									
Base Ref.	IFNAIS	CRsev	DMsev	DSsev	FOSsev	ISEVR	ALAIT	IVMAT	ISU
LI.PF.23.2	89	113	101	121	78	107	95	105	
	0,92	0,86	0,81	0,87	0,75	0,85	0,38	0,55	

Madre: J ES061510326058 RD	EXPLOSIF FR005703786364 VASKA ES011510159736	TALENT -MN- -IA FR008703200461 ALLUMETTE 005703623002 NESTOR FR001997013299 NATOSA ES051510038916
---	---	--

ÍNDICES GENÉTICOS IBOVAL											
Base Ref.	Partos Registrados	I.P.P.	IFNAIS	CRsev	DMsev	DSsev	FOSsev	ISEVR	ALAIT	IVMAT	ISU
LI.PF.23.2	8	379	90	92	92	97	100	84	107	95	
			0,49	0,45	0,47	0,55	0,41	0,46	0,32	0,45	

Consejo de Utilización **MIXTO**

VALORACIÓN FINAL DEL TESTAJE						
DESARROLLO MUSCULAR	DESARROLLO ESQUELÉTICO	APTITUDES FUNCIONALES	CALIDAD RACIAL	GMD en la ESTACIÓN	PET 14 Meses	
60	64	56	53	1,591	641	

RENDIMIENTOS A LA ENTRADA DE LA ESTACIÓN			
PESO AL NTO.:	Kg.	G.M.D. Nto. - 120 días:	g./día
	56		1.150
PAT 120 días:	194	G.M.D. 120 - 210 días:	1.422
PAT 210 días:	322	G.M.D. Nto. - 210 días:	1.267

PRECIO SALIDA 3.300 €	PUNTO DE VENTA CENTRO DE TESTAJE AIA
--	---



CENTRO DE TESTAJE de AIA Lote 111

Cualificación **RJ**

Datos del Propietario: ALFONSO FERNANDEZ ALFONSO FERNANDEZ SEGURA MUSKIZ (BIZKAIA) 616767763	Datos del Animal: URSON -FT ES051520611049 F.NTO: 31/12/2023 MACHO
---	---



GENEALOGIA			
Padre: MARCO FR001216120968 RD	FERRY 001211165157 GAULOISE 001211107268	AMBITIEUX FR001205086762 VOLUPTÉ 001204079040 VEINARD 001618184431 TOURAINÉ 001202073375	

ÍNDICES GENÉTICOS IBOVAL									
Base Ref.	IFNAIS	CRsev	DMsev	DSsev	FOSsev	ISEVR	ALAIT	IVMAT	ISU
LI.PF.23.2	98	95	98	109	101	96		99	
	0,94	0,89	0,85	0,9	0,79	0,88		0,56	

Madre: RITA P O -FT ES001520543252 RD	LONTXI ES011520446757 NEKANE -FT ES091520491841	AKKEDAL POLLE 008635900232 GINKA IT033990241221 GEANT 008759520930 FARLOUSE FR008128301526
--	--	---

ÍNDICES GENÉTICOS IBOVAL											
Base Ref.	Partos Registrados	I.P.P.	IFNAIS	CRsev	DMsev	DSsev	FOSsev	ISEVR	ALAIT	IVMAT	ISU
LI.PF.23.2	2	451	103	98	93	105	99	96	102	97	
			0,5	0,44	0,41	0,5	0,34	0,43	0,15	0,31	

Consejo de Utilización **MIXTO**

VALORACIÓN FINAL DEL TESTAJE						
DESARROLLO MUSCULAR	DESARROLLO ESQUELÉTICO	APTITUDES FUNCIONALES	CALIDAD RACIAL	GMD en la ESTACIÓN	PET 14 Meses	
60	76	48	67	1,850	620	

RENDIMIENTOS A LA ENTRADA DE LA ESTACIÓN			
PESO AL NTO.:	Kg.	G.M.D. Nto. - 120 días:	g./día
	47		1.092
PAT 120 días:	178	G.M.D. 120 - 210 días:	1.289
PAT 210 días:	294	G.M.D. Nto. - 210 días:	1.176

PRECIO SALIDA 3.300 €	PUNTO DE VENTA CENTRO DE TESTAJE AIA
--	---



CENTRO DE TESTAJE de AIA Lote 111

Cualificación **RP**

Datos del Propietario: JOSEBA IZAGIRRE JOSEBA IZAGIRRE CARCEDO USURBIL (GIPUZKOA) 688817774	Datos del Animal: URRETA -YC ES001530603349 F.NTO: 03/11/2023 MACHO
--	--



GENEALOGIA			
Padre: NOUGAT FR001941057212 RD	GRACIEUX 001935017382 FACOM 001934015603	DIAMAND 001208083813 ANITA 001932326982 DIVAR 008607187094 CAPRI 001932709640	

ÍNDICES GENÉTICOS IBOVAL									
Base Ref.	IFNAIS	CRsev	DMsev	DSsev	FOSsev	ISEVR	ALAIT	IVMAT	ISU
LI.PF.23.2	99	101	102	109	101	103	96	99	
	0,88	0,84	0,76	0,82	0,69	0,8	0,37	0,53	

Madre: BULNES ES051530341156 RD	COURTIER -RJ- FR002216177857 CLORIA ES081530074713	AMIRAL 002305575399 VENISE 002216177500 AFEDE ES001555134137 AQUITAINE ES001555176371
--	---	--

ÍNDICES GENÉTICOS IBOVAL											
Base Ref.	Partos Registrados	I.P.P.	IFNAIS	CRsev	DMsev	DSsev	FOSsev	ISEVR	ALAIT	IVMAT	ISU
LI.PF.23.2	12	399	102	97	90	99	101	92	103	95	
			0,48	0,44	0,42	0,49	0,36	0,43	0,31	0,47	

Consejo de Utilización **TARDIO**

VALORACIÓN FINAL DEL TESTAJE						
DESARROLLO MUSCULAR	DESARROLLO ESQUELÉTICO	APTITUDES FUNCIONALES	CALIDAD RACIAL	GMD en la ESTACIÓN	PET 14 Meses	
43	78	56	33	1,150	637	

RENDIMIENTOS A LA ENTRADA DE LA ESTACIÓN			
PESO AL NTO.:	Kg.	G.M.D. Nto. - 120 días:	g./día
	42		1.358
PAT 120 días:	205	G.M.D. 120 - 210 días:	1.911
PAT 210 días:	377	G.M.D. Nto. - 210 días:	1.595

PRECIO SALIDA 3.000 €	PUNTO DE VENTA CENTRO DE TESTAJE AIA
--	---

Erreproduktoreen Testaje Ofizialak

Testaje Oficial de Reproductores



CENTRO DE TESTAJE de AIA Lote 111

Cualificación **RP**



3213

Datos del Propietario: ZELAIARAN, E.Z. ZELAIARAN E.Z. AZPEITIA (GIPUZKOA) 680442688	Datos del Animal: URI -HL ES091530603213 F.NTO: 18/11/2023 MACHO
--	---

GENEALOGIA			
Padre: OVERMARS -FT ES091520511888 RJ	LINCOLN ES021520438523 ENCARNI ES011520386509	CASPIO ES001520349341 TOBERA ES071520214891 EXPLOSIF FR005703786364 TXORI ES001520195167	

ÍNDICES GENÉTICOS IBOVAL									
Base Ref.	IFNAIS	CRsev	DMsev	DSsev	FOSsev	ISEVR	ALAIT	IVMAT	ISU
LI.PF.23.2	96								
	0,88								

Madre: OSANE -HL ES071530520624 RD	LEIDOR ES081530437589 F5118 ES001530405118	IVORY FR002313131456 B 8526 ES031530338526 ZAZPI ES031530275313 ANPURIA ES061530322129
--	---	---

ÍNDICES GENÉTICOS IBOVAL											
Base Ref.	Partos Registrados	I.P.P.	IFNAIS	CRsev	DMsev	DSsev	FOSsev	ISEVR	ALAIT	IVMAT	ISU
LI.PF.23.2	3	535	101	97	92	95	106	93	101	94	
		0,44	0,39	0,39	0,47	0,32	0,39	0,18	0,33		

Consejo de Utilización **MIXTO**

VALORACIÓN FINAL DEL TESTAJE						
DESARROLLO MUSCULAR	DESARROLLO ESQUELÉTICO	APTITUDES FUNCIONALES	CALIDAD RACIAL	GMD en la ESTACIÓN	PET 14 Meses	
61	54	62	67	1,260	574	

RENDIMIENTOS A LA ENTRADA DE LA ESTACIÓN			
PESO AL NTO.:	45 Kg.	G.M.D. Nto. - 120 días:	1.000 g./día
PAT 120 días:	165 Kg.	G.M.D. 120 - 210 días:	1.856 g./día
PAT 210 días:	332 Kg.	G.M.D. Nto. - 210 días:	1.367 g./día

PRECIO SALIDA	PUNTO DE VENTA
3.000 €	CENTRO DE TESTAJE AIA



CENTRO DE TESTAJE de AIA Lote 111

Cualificación **RP**



3222

Datos del Propietario: ZELAIARAN, E.Z. ZELAIARAN E.Z. AZPEITIA (GIPUZKOA) 680442688	Datos del Animal: VALDEMORO -HL ES071530603222 F.NTO: 09/01/2024 MACHO
--	---

GENEALOGIA			
Padre: SEVEREN -ZQ ES091530556579 RD	PIKACHU FR003566424183 NYPHE FR003566423856	JOYAU 002147523738 ILIADE 003566423327 CROUZILLAT 008712810815 ECREVISSE 003566422811	

ÍNDICES GENÉTICOS IBOVAL									
Base Ref.	IFNAIS	CRsev	DMsev	DSsev	FOSsev	ISEVR	ALAIT	IVMAT	ISU
LI.PF.23.2									

Madre: SERAFINA -HL ES041530564607 RD	OVERMARS -FT ES091520511888 LASSI ES001530437683	LINCOLN ES021520438523 ENCARNI ES011520386509 ZAZPI ES031530275313 ZERU ES051530280143
---	---	---

ÍNDICES GENÉTICOS IBOVAL											
Base Ref.	Partos Registrados	I.P.P.	IFNAIS	CRsev	DMsev	DSsev	FOSsev	ISEVR	ALAIT	IVMAT	ISU
LI.PF.23.2	1		100	86	90	91	107	83	105	89	
		0,41	0,36	0,34	0,42	0,28	0,35	0,12	0,25		

Consejo de Utilización **MIXTO**

VALORACIÓN FINAL DEL TESTAJE						
DESARROLLO MUSCULAR	DESARROLLO ESQUELÉTICO	APTITUDES FUNCIONALES	CALIDAD RACIAL	GMD en la ESTACIÓN	PET 14 Meses	
51	50	54	63	1,402	554	

RENDIMIENTOS A LA ENTRADA DE LA ESTACIÓN			
PESO AL NTO.:	40 Kg.	G.M.D. Nto. - 120 días:	725 g./día
PAT 120 días:	127 Kg.	G.M.D. 120 - 210 días:	1.256 g./día
PAT 210 días:	240 Kg.	G.M.D. Nto. - 210 días:	952 g./día

PRECIO SALIDA	PUNTO DE VENTA
3.000 €	CENTRO DE TESTAJE AIA



CENTRO DE TESTAJE de AIA Lote 111

Cualificación **RP**



1645

Datos del Propietario: ÑAKI IRULEGI IÑAKI IRULEGI APALANZA ERREZIL (GIPUZKOA) 616379168	Datos del Animal: URRUTIA -IRU ES081530621645 F.NTO: 31/12/2023 MACHO
--	--

GENEALOGIA			
Padre: ERONIDE ES021530400295 RD	DAKIN 008715031044 EVICIEUSE FR001634770300	VERYGOOD 008715030726 ANISADE 008715030772 UNGARO-ED 001602801000 VICIEUSE 001634778770	

ÍNDICES GENÉTICOS IBOVAL									
Base Ref.	IFNAIS	CRsev	DMsev	DSsev	FOSsev	ISEVR	ALAIT	IVMAT	ISU
LI.PF.23.2									

Madre: PREMI -ZQ ES001530511557 RD	LINGOT FR008728721769 LEIRE ES071530388359	FAISCEAU 002311420008 DOUCETTE 008728721161 HEROS FR001634771209 CARLOTA ES031530345316
--	---	--

ÍNDICES GENÉTICOS IBOVAL											
Base Ref.	Partos Registrados	I.P.P.	IFNAIS	CRsev	DMsev	DSsev	FOSsev	ISEVR	ALAIT	IVMAT	ISU
LI.PF.23.2	4	394	95	110	87	116	98	98	98	97	
		0,52	0,45	0,43	0,51	0,37	0,45	0,22	0,36		

Consejo de Utilización **MIXTO**

VALORACIÓN FINAL DEL TESTAJE						
DESARROLLO MUSCULAR	DESARROLLO ESQUELÉTICO	APTITUDES FUNCIONALES	CALIDAD RACIAL	GMD en la ESTACIÓN	PET 14 Meses	
47	44	58	53	1,543	572	

RENDIMIENTOS A LA ENTRADA DE LA ESTACIÓN			
PESO AL NTO.:	40 Kg.	G.M.D. Nto. - 120 días:	1.183 g./día
PAT 120 días:	182 Kg.	G.M.D. 120 - 210 días:	1.444 g./día
PAT 210 días:	312 Kg.	G.M.D. Nto. - 210 días:	1.295 g./día

PRECIO SALIDA	PUNTO DE VENTA
3.000 €	CENTRO DE TESTAJE AIA

- arlo ekonomikoa
- arlo fiskala
- arlo juridikoa eta enpresa arloa
- langileen kudeaketa arloa
- arlo teknikoa

Nekazaritza sektorearen aholkularitza espezializatua den enpresa.

Empresa especializada en asesoramiento al sector agrario
 área económica
 área fiscal
 área jurídica y empresarial
 área gestión de personal
 área técnica



abelur - nekazaritza zerbitzuak
 Juan XXIII, 16 - B 3 Azpeitia 20730
 Tel. 943 083 888 Fax 943 083 889
 abelur@abelur.net www.abelur.net



Haragi Gaitasun Erreproduktoreen Testajeak

IRAZOLA
Ganadu Garraioak



Juan Luis Irazola
Mallabia (Bizkaia)
609 794 504



LUR GINTZA
KOOPERATIBA ELKARTEA

zure zerbitzura!

Elkarte kooperatiba eta ustategietako aholkularitza zerbitzu integrala eskeintzen da.

Testaje de Reproductores de Aptitud Cárnica



Zerbitzu Teknikoak Koop. S.

Granja Modelo
01192 Arkaute (Araba)
945 285 099 / 945 257 411
atencionarkaute@abere.eus

www.abere.eus

Murga Ind. Pol. – 6 zk Pab.
01479 Murga (Araba)
945 399 242
atencionaiara@abere.eus

Abere, servicios integrales para las explotaciones ganaderas



El control de **tus animales** en la palma de tu mano 

 Bateria de larga duración  Aumenta la productividad  Desarrollo constante  Tranquilidad absoluta



 digitanimal  914126657  686610520  digitanimal.com

Haragi Gaitasun Erreproduktoreen Testajeak

Testaje de Reproductores de Aptitud Cárnica



CENTRO DE TESTAJE de AIA Lote 29

Cualificación > **RD**

Datos del Propietario: LUIS IBARGUREN LUIS IBARGUREN ALBERDI LEGAZPI (GIPIZKOA) 678811658	Datos del Animal: VOLTAIRE ES001530606304 F.NTO: 30/03/2024 MACHO
--	---



GENEALOGIA									
Padre: OLENTZERO ES051530509449 RJ	ELVIS -IA- FR8125048623 LAURA ES031530453900	BEARNAIS 6464227547 ALTISE 8122625397 CABREL -IA- 8206008413 ENERITZ ES031530338673							

ÍNDICES GENÉTICOS IBOVAL									
Base Ref.	IFNAIS	CRsev	DMsev	Dssev	FOSsev	ISEVR	ALAIT	IVMAT	ISU
BL.PF.24.2									

Madre: IKAR ES061530411445 RD	EUGAO ES071530323225 ELUR ES051530329152	UFGAU -IA- 2918472656 JJY 6494013065 VIC ES061530212926 TITI ES021530160885
---	--	--

ÍNDICES GENÉTICOS IBOVAL											
Base Ref.	Partos Registrados	I.P.P.	IFNAIS	CRsev	DMsev	Dssev	FOSsev	ISEVR	ALAIT	IVMAT	ISU
BL.PF.24.2	7	487	103 0,44	96 0,23	102 0,46	95 0,4	100 0,32	100	99 0,22		

Consejo de Utilización > **PRECOZ**

VALORACIÓN FINAL DEL TESTAJE							
DESAR. MUSCULAR	DESAR. ESQUELÉT.	APTITUDES FUNC.	CARACT. RACIAL	CALIFICACIÓN FINAL	GMD en ESTACIÓN	PET 14 Meses	
76	66	70	72	BUENA	2,214		

RENDIMIENTOS A LA ENTRADA DE LA ESTACIÓN			
PESO AL NTO.:	50 Kg.	G.M.D. Nto. - 90 días:	980 g./día
PAT 90 días:	139 Kg.	G.M.D. 90 - 210 días:	1.058 g./día
PAT 210 días:	266 Kg.	G.M.D. Nto. - 210 días:	1.027 g./día

PRECIO SALIDA	PUNTO DE VENTA
2.600 €	CENTRO DE TESTAJE AIA



CENTRO DE TESTAJE de AIA Lote 29

Cualificación > **RD**

Datos del Propietario: HARITZ KORTABARRIA HARITZ KORTABARRIA HERIZ ARETXABAETA (GIPIZKOA) 650257006	Datos del Animal: VIKTOR ES051530630869 F.NTO: 15/05/2024 MACHO
--	---

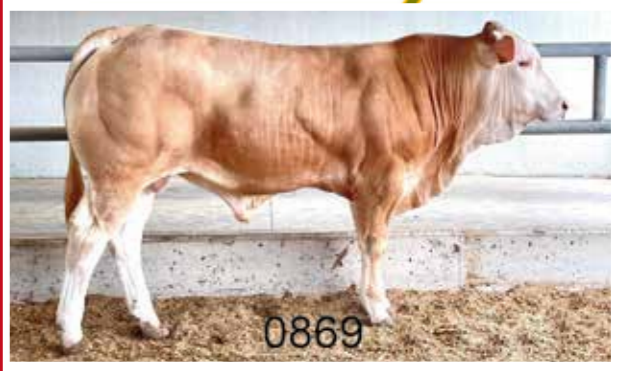

GENEALOGIA									
Padre: JABU -IA- 4908403113 RD	ANIS -IA- FR1010775089 GONDOLE FR4908402734	OULOU -IA- 4642162440 SILENE 1010771842 THEODULE -IA- 2143042036 TETINE 4953341221							

ÍNDICES GENÉTICOS IBOVAL									
Base Ref.	IFNAIS	CRsev	DMsev	Dssev	FOSsev	ISEVR	ALAIT	IVMAT	ISU
BL.PF.24.2	97 0,99	112 0,99	101 0,99	114 0,99	100 0,99	114 0,99	108 0,88	118 0,92	

Madre: NAGI ES091530498598 RD	FROMANT -IA- FR8209010838 DIAMANTIDIS ES051530314244	DOMY 2934986325 CHOUPETTE 8235261230 ORION -IA- 4098010777 TE ES091530151983
---	--	---

ÍNDICES GENÉTICOS IBOVAL											
Base Ref.	Partos Registrados	I.P.P.	IFNAIS	CRsev	DMsev	Dssev	FOSsev	ISEVR	ALAIT	IVMAT	ISU
BL.PF.24.2	5	361	81 0,52	108 0,43	96 0,56	109 0,5	91 0,45	97 0,46	108 0,39	99 0,46	

Consejo de Utilización > **MIXTO**

VALORACIÓN FINAL DEL TESTAJE							
DESAR. MUSCULAR	DESAR. ESQUELÉT.	APTITUDES FUNC.	CARACT. RACIAL	CALIFICACIÓN FINAL	GMD en ESTACIÓN	PET 14 Meses	
73	63	70	82	BUENA	1,875		

RENDIMIENTOS A LA ENTRADA DE LA ESTACIÓN			
PESO AL NTO.:	69 Kg.	G.M.D. Nto. - 90 días:	1.610 g./día
PAT 90 días:	214 Kg.	G.M.D. 90 - 210 días:	1.559 g./día
PAT 210 días:	401 Kg.	G.M.D. Nto. - 210 días:	1.582 g./día

PRECIO SALIDA	PUNTO DE VENTA
2.600 €	CENTRO DE TESTAJE AIA



CENTRO DE TESTAJE de AIA Lote 29

Cualificación > **RD**

Datos del Propietario: SAIOA ROTETA SAIOA ROTETA ESNAOLA AZPEITIA (GIPIZKOA) 699693042	Datos del Animal: VAGO ES061530629329 F.NTO: 26/05/2024 MACHO
---	---



GENEALOGIA									
Padre: JABU -IA- 4908403113 RD	ANIS -IA- FR1010775089 GONDOLE FR4908402734	OULOU -IA- 4642162440 SILENE 1010771842 THEODULE -IA- 2143042036 TETINE 4953341221							

ÍNDICES GENÉTICOS IBOVAL									
Base Ref.	IFNAIS	CRsev	DMsev	Dssev	FOSsev	ISEVR	ALAIT	IVMAT	ISU
BL.PF.24.2	97 0,99	112 0,99	101 0,99	114 0,99	100 0,99	114 0,99	108 0,88	118 0,92	

Madre: PAKITA ES071530534744 RD	HORFE -IA- FR8211033354 HARIAN ES071530398353	ETE 8235344508 EURASIENNE 8125138775 ALEATOR -IA- 8235262160 TITANIC ES041530147346
---	---	--

ÍNDICES GENÉTICOS IBOVAL											
Base Ref.	Partos Registrados	I.P.P.	IFNAIS	CRsev	DMsev	Dssev	FOSsev	ISEVR	ALAIT	IVMAT	ISU
BL.PF.24.2	3	411	96 0,52	104 0,52	101 0,56	100 0,5	94 0,45	101 0,45	95 0,34	99 0,42	

Consejo de Utilización > **MIXTO-PRECOZ**

VALORACIÓN FINAL DEL TESTAJE							
DESAR. MUSCULAR	DESAR. ESQUELÉT.	APTITUDES FUNC.	CARACT. RACIAL	CALIFICACIÓN FINAL	GMD en ESTACIÓN	PET 14 Meses	
69	63	68	72	MEDIA	2,161		

RENDIMIENTOS A LA ENTRADA DE LA ESTACIÓN			
PESO AL NTO.:	38 Kg.	G.M.D. Nto. - 90 días:	1.330 g./día
PAT 90 días:	158 Kg.	G.M.D. 90 - 210 días:	994 g./día
PAT 210 días:	277 Kg.	G.M.D. Nto. - 210 días:	1.140 g./día

PRECIO SALIDA	PUNTO DE VENTA
2.600 €	CENTRO DE TESTAJE AIA





CENTRO DE TESTAJE de AIA Lote 29

Cualificación **RD**

Datos del Propietario: BELEN GALARRAGA BELEN GALARRAGA TOLEDO BIDEGOIAN (GIPUZKOA) 652726284	Datos del Animal: RAYO ES001530625934 F.NTO: 11/03/2024 MACHO
---	---



5934

Consejo de Utilización **MIXTO**

G E N E A L O G I A			
Padre: MARKEL ES021530542123	JACKPOT 008574755581 FOUEE 008574755179 ETOILE FR006505099319	FORBANT 001827320201 VALSEUR 005811704007 REMI 006502760323	

ÍNDICES GENÉTICOS IBOVAL									
Base Ref.	IFNAIS	CRsev	DMsev	Dssev	FOSsev	ISEVR	ALAIT	IVMAT	ISU

Madre: MADDALEN ES051530532235	LUCICER FR003216462957 GUAPA ES081530421598	CAMUEL 004928955988 IDYLLE 003213338331 TOMBAPIK -IA- 006464149921 CHAPLIN ES041530343435
---	--	--

ÍNDICES GENÉTICOS IBOVAL											
Base Ref.	Partos Registrados	I.P.P.	IFNAIS	CRsev	DMsev	Dssev	FOSsev	ISEVR	ALAIT	IVMAT	ISU
	3	394									

VALORACIÓN FINAL DEL TESTAJE					
DESARROLLO MUSCULAR	DESARROLLO ESQUELÉTICO	CALIDAD RACIAL	CALIFICACIÓN FINAL	GMD en la ESTACION	PET 12 Meses
73	73	73	BUENA	1,679	

RENDIMIENTOS A LA ENTRADA DE LA ESTACIÓN			
PESO AL NTO.:	Kg.	G.M.D. Nto. - 120 días:	g./día
50		1.483	
PAT 120 días:	228	G.M.D. 120 - 210 días:	1.800
PAT 210 días:	390	G.M.D. Nto. - 210 días:	1.619

PRECIO SALIDA	PUNTO DE VENTA
2.600 €	CENTRO DE TESTAJE AIA



AYUDA E.P.I.F.E

TOROS DE RAZA PIRENAICA RD ADQUIRIDOS EN SUBASTA:

La Federación de Ganado de la Raza Pirenaica de Euskadi dotará al comprador con una ayuda de **200€** por cada animal adjudicado, siempre que el comprador sea perteneciente a una ganadería inscrita en el Libro Genealógico de la raza.

El comprador se compromete a mantener al animal en su explotación al menos 1 año (salvo causa de fuerza mayor debidamente justificada).



CENTRO DE TESTAJE de AIA Lote 29

Cualificación **RD**

Datos del Propietario: IRUMENDI ELKARTEA IRUMENDI ELKARTEA BERGARA (GIPUZKOA) 619467636	Datos del Animal: IGOR XII ES061530615141 F.NTO: 26/02/2024 MACHO
--	---



5141

Consejo de Utilización **MIXTO**

G E N E A L O G I A									
Padre: VALENTINO ES051520425169 RJ	RUSO ES041520356920 RUBIA ES001520351830	EKIA (I.A.) ES041520121503 MAIPE ES071520252266 BARBER - BIKAN ES051402420299 NEGU ES061520275886							

ÍNDICES GENÉTICOS									
Base Ref.	ICO NACTO	Fiabilidad	ICO 90	ICO MAT	ICO 210	ICO CONF	ICO ENGR	ICC	ICV
	107	97	92	102	89	119	95	111	106

Madre: ARAI ES061530428882 RAV	TANGO ES011520380034 OBU ES001530310758	NESTOR ES061402466067 ERMINI ES011520155004 JANKON ES001520186337 354 ES011530058981
--	--	---

ÍNDICES GENÉTICOS											
Base Ref.	Partos Registrados	I.P.P.	ICO NACTO	Fiabilidad	ICO 90	ICO MAT	ICO 210	ICO CONF	ICO ENGR	ICC	ICV
	7	348	106	75	74	118	90	101	109	95	117

VALORACIÓN FINAL DEL TESTAJE						
DESAR. MUSCULAR	DESAR. ESQUELÉT.	APTITUD FUNC.	CARÁCT RACIAL	CALIFICACIÓN FINAL	GMD en ESTACION	PET 12 Meses
84	69	68	76	SUPERIOR	2,018	

RENDIMIENTOS A LA ENTRADA DE LA ESTACIÓN			
PESO AL NTO.:	Kg.	G.M.D. Nto. - 120 días:	g./día
46		1.125	
PAT 120 días:	181	G.M.D. 120 - 210 días:	1.133
PAT 210 días:	283	G.M.D. Nto. - 210 días:	1.129

PRECIO SALIDA	PUNTO DE VENTA
2.600 €	CENTRO DE TESTAJE AIA

abereentzako janari bereziak

GoIMAR S.L.

alimentos equilibrados para toda clase de ganado

PIENSOS CONVENCIONALES Y ECOLÓGICOS

PROGRAMAS DE ALIMENTACIÓN ESPECÍFICOS PARA GANADO SELECTO

DESDE 1955 EN EL SECTOR AGROGANADERO DE EUSKADI

www.piensosgoimar.com www.equivit.es

Bermeo Bidea, 15 Mungia-Bizkaia 946740666

piensosgoimar@gmail.com

CENTRO DE TESTAJE de AIA Lote 29

Cualificación **RD**

IRUMENDI ELKARTEA
IRUMENDI ELKARTEA
BERGARA (GIPUZKOA)
619467636

IGOR XII
ES061530615141
F.NTO: 26/02/2024
MACHO

VALENTINO
ES051520425169
RJ

RUSO
ES041520356920
RUBIA
ES001520351830

EKIA (I.A.)
ES041520121503
MAIPE
ES071520252266
BARBER - BIKAN
ES051402420299
NEGU
ES061520275886

ÍNDICES GENÉTICOS

Base Ref.	ICO NACTO	Fiabilidad	ICO 90	ICO MAT	ICO 210	ICO CONF	ICO ENGR	ICC	ICV
	107	97	92	102	89	119	95	111	106

Madre:
ARAI
ES061530428882
RAV

TANGO
ES011520380034
OBU
ES001530310758

NESTOR
ES061402466067
ERMINI
ES011520155004
JANKON
ES001520186337
354
ES011530058981

ÍNDICES GENÉTICOS

Base Ref.	Partos Registrados	I.P.P.	ICO NACTO	Fiabilidad	ICO 90	ICO MAT	ICO 210	ICO CONF	ICO ENGR	ICC	ICV
	7	348	106	75	74	118	90	101	109	95	117

VALORACIÓN FINAL DEL TESTAJE

DESAR. MUSCULAR	DESAR. ESQUELÉT.	APTITUD FUNC.	CARÁCT RACIAL	CALIFICACIÓN FINAL	GMD en ESTACION	PET 12 Meses
84	69	68	76	SUPERIOR	2,018	

RENDIMIENTOS A LA ENTRADA DE LA ESTACIÓN

PESO AL NTO.:	Kg.	G.M.D. Nto. - 120 días:	g./día
46		1.125	
PAT 120 días:	181	G.M.D. 120 - 210 días:	1.133
PAT 210 días:	283	G.M.D. Nto. - 210 días:	1.129

PRECIO SALIDA **PUNTO DE VENTA**

2.600 € **CENTRO DE TESTAJE AIA**

Haragi Gaitasun Erreproduktoreen Testajeak



Baserritar guztien
zerbitzura egunez egun

- ★ Pentsu simpleak eta konpostuak
- ★ Mezkla lehorrak
- ★ Forrajeak
- ★ Ongarriak
- ★ Fitosanitarioak
- ★ Haziak
- ★ Ferreteria, etab.

KALITATEA ETA ZERBITZUA gure ezaugarri

Tfnoa: 943 814 343
E-maila: ibaiederkoop@gmail.com
20738 URRESTILLA-AZPEITIA



PIENSOS HERGASA

Bº Gallardi, 12
48860 Zalla (Bizkaia)

Tfnos. 946 390 130 / 946 390 729
e-mail: hergasa@euskalnet.net

Testaje de Reproductores de Aptitud Cárnica



CENTRO DE TESTAJE de AIA Lote 29

Cualificación > **RD**



Datos del Propietario: ZELAIARAN, E.Z. ZELAIARAN, E.Z. AZPEITIA (GIPUZKOA) 680442688	Datos del Animal: VALENCIO -HL ES071530603233 F.NTO: 02/03/2024 MACHO
---	---

GENEALOGIA			
Padre: OÑA -AI ES091520515131 RJ	JUMBO FR001535021772 CHAMPIONNE FR002308659603	GABIN MN -IA- FR002311217750 COLOMBE 001528196840 REMIX FR001717626948 VERMEILLE 002305236343	

ÍNDICES GENÉTICOS IBOVAL									
Base Ref.	IFNAIS	CRsev	DMsev	DSsev	FOSsev	ISEVR	ALAIT	IVMAT	ISU
LI.PF.24.2	85 0,88	86 0,82	97 0,73	102 0,8	105 0,65	82 0,78		91 0,47	

Madre: ONEKA -HL ES021530512052 RD	JENTILA ES081530387415 C 1893 ES001530351893	CHAMPION -IA- FR001932816932 ZINBAUE ES051530280494 PACO FR001930716241 ORRIALDE ES051530090830
--	---	--

ÍNDICES GENÉTICOS IBOVAL											
Base Ref.	Partos Registrados	I.P.P.	IFNAIS	CRsev	DMsev	DSsev	FOSsev	ISEVR	ALAIT	IVMAT	ISU
LI.PF.24.2	5	370	104 0,5	89 0,44	92 0,45	98 0,54	107 0,37	89 0,44	106 0,27	93 0,44	

PRECIO SALIDA	PUNTO DE VENTA
2.600 €	CENTRO DE TESTAJE AIA

Consejo de Utilización > **PRECOZ**

VALORACIÓN FINAL DEL TESTAJE					
DESARROLLO MUSCULAR	DESARROLLO ESQUELÉTICO	APTITUDES FUNCIONALES	CALIDAD RACIAL	GMD en la ESTACIÓN	PET 14 Meses
70	54	58	57	1,929	

RENDIMIENTOS A LA ENTRADA DE LA ESTACIÓN			
PESO AL NTO.:	45 Kg.	G.M.D. Nto. - 120 días:	1.108 g./día
PAT 120 días:	178 Kg.	G.M.D. 120 - 210 días:	933 g./día
PAT 210 días:	262 Kg.	G.M.D. Nto. - 210 días:	1.033 g./día



CENTRO DE TESTAJE de AIA Lote 29

Cualificación > **RD**



Datos del Propietario: GANADERIA ARTEA, S.L. GANADERIA ARTEA, S.L. ARTEA (BIZKAIA) 670546737	Datos del Animal: VALEN -UA ES011520611589 F.NTO: 23/03/2024 MACHO
---	--

GENEALOGIA			
Padre: SOLISTE FR008700673429 RD	NICO 002316867255 LANDRA 008700672187	ILLUSTRE 001937347275 FACILITE 003615371936 IGLOO 008700671885 GATEUSE 008700671656	

ÍNDICES GENÉTICOS IBOVAL									
Base Ref.	IFNAIS	CRsev	DMsev	DSsev	FOSsev	ISEVR	ALAIT	IVMAT	ISU

Madre: OLATZ -UA ES071520503139 RD	FINO JRT -RJ- ES081520417379 EGUNA ES041520380559	BAVARDAGE -IA- FR002257773618 APALA ES061520313472 SAGA FR002302612526 TOBERA ES071520214891
--	--	---

ÍNDICES GENÉTICOS IBOVAL											
Base Ref.	Partos Registrados	I.P.P.	IFNAIS	CRsev	DMsev	DSsev	FOSsev	ISEVR	ALAIT	IVMAT	ISU
LI.PF.24.2	4	428	104 0,5	99 0,46	93 0,38	112 0,42	101 0,35	98 0,43	106 0,3	102 0,39	

PRECIO SALIDA	PUNTO DE VENTA
2.600 €	CENTRO DE TESTAJE AIA

Consejo de Utilización > **MIXTO**

VALORACIÓN FINAL DEL TESTAJE					
DESARROLLO MUSCULAR	DESARROLLO ESQUELÉTICO	APTITUDES FUNCIONALES	CALIDAD RACIAL	GMD en la ESTACIÓN	PET 14 Meses
74	74	60	70	2,339	

RENDIMIENTOS A LA ENTRADA DE LA ESTACIÓN			
PESO AL NTO.:	46 Kg.	G.M.D. Nto. - 120 días:	1.250 g./día
PAT 120 días:	196 Kg.	G.M.D. 120 - 210 días:	1.256 g./día
PAT 210 días:	309 Kg.	G.M.D. Nto. - 210 días:	1.252 g./día

Haragi Gaitasun Erreproduktoreen Testajeak

Testaje de Reproductores de Aptitud Cárnica



CENTRO DE TESTAJE de AIA Lote 29

Cualificación > **RD**

Datos del Propietario: GALO NIETO GALO NIETO ORTIZ ARTZENTALES (BIZKAIA) 630566167	Datos del Animal: VORAZ -NR ES001520619888 F.NTO: 01/04/2024 MACHO
---	--



GENEALOGIA			
Padre: GAMIN -IA- 001935129486 RD	EDELWEISMN 001933412915 BELETTE 001932696176	VERCORS 001931741997 TULIPE 001931191915 IONESCO FR003693000206 ULETTE 001931859876	

ÍNDICES GENÉTICOS IBOVAL									
Base Ref.	IFNAIS	CRsev	DMsev	DSsev	FOSsev	ISEVR	ALAIT	IVMAT	ISU
LI.PF.24.2	106	107	129	88	101	124	99	120	
	0,98	0,97	0,95	0,97	0,93	0,96	0,78	0,84	

Madre: SOBRINA -NR ES021520576471 RD	ODEI -NR ES011520501240 NADIA -NR ES061520487637	JALOUPI FR001937332797 CUKA ES081520347843 ESA -IA- 004940351045 JOLOSINA ES031520421563
--	---	---

ÍNDICES GENÉTICOS IBOVAL											
Base Ref.	Partos Registrados	I.P.P.	IFNAIS	CRsev	DMsev	DSsev	FOSsev	ISEVR	ALAIT	IVMAT	ISU
LI.PF.24.2	2	334	96	109	93	109	96	100	99	101	
			0,5	0,42	0,39	0,48	0,31	0,41	0,14	0,27	

Consejo de Utilización > **PRECOZ**

VALORACIÓN FINAL DEL TESTAJE						
DESARROLLO MUSCULAR	DESARROLLO ESQUELÉTICO	APTITUDES FUNCIONALES	CALIDAD RACIAL	GMD en la ESTACIÓN	PET	14 Meses
74	58	60	67	1,821		

RENDIMIENTOS A LA ENTRADA DE LA ESTACIÓN			
PESO AL NTO.:	40 Kg.	G.M.D. Nto. - 120 días:	1.083 g./día
PAT 120 días:	170 Kg.	G.M.D. 120 - 210 días:	1.411 g./día
PAT 210 días:	297 Kg.	G.M.D. Nto. - 210 días:	1.224 g./día

PRECIO SALIDA	PUNTO DE VENTA
2.600 €	CENTRO DE TESTAJE AIA



CENTRO DE TESTAJE de AIA Lote 29

Cualificación > **RD**

Datos del Propietario: FLORENCIO LLAGUNO FLORENCIO LLAGUNO NIETO SOPUERTA (BIZKAIA) 682843181	Datos del Animal: VELOZ -L ES031520603889 F.NTO: 29/04/2024 MACHO
--	---



GENEALOGIA			
Padre: POUMBA 002320119311 RJ	ENGY -IA- 910905974 LINETTE 002316860452	ULTRABO -MN- - FR003615044712 CEDILLE 001207093789 ICARE 002313141146 EPINETTE 002309254930	

ÍNDICES GENÉTICOS IBOVAL									
Base Ref.	IFNAIS	CRsev	DMsev	DSsev	FOSsev	ISEVR	ALAIT	IVMAT	ISU
LI.PF.24.2	95	105	112	109	98	109	117	125	
	0,99	0,98	0,97	0,98	0,96	0,98	0,47	0,63	

Madre: SITA -L ES041520567870 RD	MANAUS -IA- 008160137908 DELIA ES011520359506	BRESIL MN -IA- 005454765999 DIANE 008126299777 RAMSES 2 -IA- FR001930818375 ZAFIRA ES061520283317
--	--	--

ÍNDICES GENÉTICOS IBOVAL											
Base Ref.	Partos Registrados	I.P.P.	IFNAIS	CRsev	DMsev	DSsev	FOSsev	ISEVR	ALAIT	IVMAT	ISU
LI.PF.24.2	1		95	106	111	102	97	109	103	112	
			0,5	0,36	0,43	0,49	0,38	0,41	0,24	0,32	

Consejo de Utilización > **MIXTO**

VALORACIÓN FINAL DEL TESTAJE						
DESARROLLO MUSCULAR	DESARROLLO ESQUELÉTICO	APTITUDES FUNCIONALES	CALIDAD RACIAL	GMD en la ESTACIÓN	PET	14 Meses
77	70	70	73	2,250		

RENDIMIENTOS A LA ENTRADA DE LA ESTACIÓN			
PESO AL NTO.:	44 Kg.	G.M.D. Nto. - 120 días:	1.375 g./día
PAT 120 días:	209 Kg.	G.M.D. 120 - 210 días:	1.433 g./día
PAT 210 días:	338 Kg.	G.M.D. Nto. - 210 días:	1.400 g./día

PRECIO SALIDA	PUNTO DE VENTA
2.600 €	CENTRO DE TESTAJE AIA



CENTRO DE TESTAJE de AIA Lote 29

Cualificación > **RD**

Datos del Propietario: IGNACIO BRINGAS IGNACIO BRINGAS ROZAS KARRANTZA (BIZKAIA) 676744123	Datos del Animal: VURO -YN ES091520618884 F.NTO: 09/04/2024 MACHO
---	---



GENEALOGIA			
Padre: MOEBIUS-IA- 001217014722 RD	CAMEOS -IA- 002424507604 HELVA 001213021481	REMIX FR001717626948 VELSEUSE 00242444531 USSE 002303293868 BETTI 001207096930	

ÍNDICES GENÉTICOS IBOVAL									
Base Ref.	IFNAIS	CRsev	DMsev	DSsev	FOSsev	ISEVR	ALAIT	IVMAT	ISU
LI.PF.24.2	111	107	111	99	105	116	103	117	
	0,99	0,98	0,98	0,98	0,97	0,98	0,58	0,7	

Madre: SUNI -YN ES051520552418 RD	IO -IA- 001213013329 OSA -YN ES091520512665	OZEUS -IA- 001519127770 ENCLUME 001210083748 DANIEL ES071520385331 JJJONA ES051520436202
---	--	---

ÍNDICES GENÉTICOS IBOVAL											
Base Ref.	Partos Registrados	I.P.P.	IFNAIS	CRsev	DMsev	DSsev	FOSsev	ISEVR	ALAIT	IVMAT	ISU
LI.PF.24.2	1		103	96	103	99	98	101	98	97	
			0,5	0,33	0,44	0,5	0,39	0,39	0,27	0,33	

Consejo de Utilización > **PRECOZ**

VALORACIÓN FINAL DEL TESTAJE						
DESARROLLO MUSCULAR	DESARROLLO ESQUELÉTICO	APTITUDES FUNCIONALES	CALIDAD RACIAL	GMD en la ESTACIÓN	PET	14 Meses
76	64	66	67	2,161		

RENDIMIENTOS A LA ENTRADA DE LA ESTACIÓN			
PESO AL NTO.:	41 Kg.	G.M.D. Nto. - 120 días:	1.267 g./día
PAT 120 días:	193 Kg.	G.M.D. 120 - 210 días:	1.233 g./día
PAT 210 días:	304 Kg.	G.M.D. Nto. - 210 días:	1.252 g./día

PRECIO SALIDA	PUNTO DE VENTA
2.600 €	CENTRO DE TESTAJE AIA



CENTRO DE TESTAJE de AIA Lote 29

Cualificación > **RD**

Datos del Propietario: IBON ITURRASPE IBON ITURRASPE MENDIALDUA EA (BIZKAIA) 653078518	Datos del Animal: VIGO -CDE ES061520614685 F.NTO: 01/05/2024 MACHO
---	--



GENEALOGIA			
Padre: SEZEN -CDG ES051520565024 RJ	NILO -CDG ES081520495795 NOA -CDG ES041520495791	JOLIN-IA ES051520421838 FLAVIA 1312 ES030904308644 ENGY -IA- 910905974 JUPETTE FR008160165549	

ÍNDICES GENÉTICOS IBOVAL									
Base Ref.	IFNAIS	CRsev	DMsev	DSsev	FOSsev	ISEVR	ALAIT	IVMAT	ISU

Madre: N -CDE ES071520481856 RD	CHAMPION -IA- (EL FR001932816932 CHARY ES010603934404	OTAN -IA- FR001998000189 TANYA BIS 001931126471 URSUS ES041530252373 TENDENCIOSA ES040603203009
---	--	--

ÍNDICES GENÉTICOS IBOVAL											
Base Ref.	Partos Registrados	I.P.P.	IFNAIS	CRsev	DMsev	DSsev	FOSsev	ISEVR	ALAIT	IVMAT	ISU
	4	445									

Consejo de Utilización > **MIXTO**

VALORACIÓN FINAL DEL TESTAJE						
DESARROLLO MUSCULAR	DESARROLLO ESQUELÉTICO	APTITUDES FUNCIONALES	CALIDAD RACIAL	GMD en la ESTACIÓN	PET	14 Meses
74	70	62	60	1,964		

RENDIMIENTOS A LA ENTRADA DE LA ESTACIÓN			
PESO AL NTO.:	44 Kg.	G.M.D. Nto. - 120 días:	1.475 g./día
PAT 120 días:	221 Kg.	G.M.D. 120 - 210 días:	1.344 g./día
PAT 210 días:	342 Kg.	G.M.D. Nto. - 210 días:	1.419 g./día

PRECIO SALIDA	PUNTO DE VENTA
2.600 €	CENTRO DE TESTAJE AIA

Haragi Gaitasun Erreproduktoreen Testajeak

Testaje de Reproductores de Aptitud Cárnica



CENTRO DE TESTAJE de AIA Lote 29

Cualificación > **RD**

Datos del Propietario: JOSEBA IZAGIRRE JOSEBA IZAGIRRE CARCEDO USURBIL (GIPUZKOA) 688817774	Datos del Animal: VITTORI -YC ES091530620698 F.NTO: 02/05/2024 MACHO
--	---



0698

GENEALOGIA			
Padre: LOYAL -IA- 001939040796 RD	FUSCHIA 001933482945 GAMA 001934589794	VERCORS 001931741997 TULIPE 001931191915 CABARET 001932582214 VESPA 001931896684	

ÍNDICES GENÉTICOS IBOVAL									
Base Ref.	IFNAIS	CRsev	DMsev	DSsev	FOSsev	ISEVR	ALAIT	IVMAT	ISU
LI.PF.24.2	112	95	121	82	105	113	101	110	
	0,98	0,96	0,95	0,96	0,92	0,96	0,6	0,71	

Madre: TARARI -YC ES011530550642 RD	NOUGAT FR001941057212 LARROSA ES011530387883	GRACIEUX 001935017382 FACOM 001934015603 DISNEY -IA- FR003566422661 USURBIL-XXVII ES031530252009
--	---	---

ÍNDICES GENÉTICOS IBOVAL											
Base Ref.	Partos Registrados	I.P.P.	IFNAIS	CRsev	DMsev	DSsev	FOSsev	ISEVR	ALAIT	IVMAT	ISU
LI.PF.24.2	1		99	96	91	110	101	92	95	88	
			0,44	0,4	0,35	0,41	0,3	0,38	0,2	0,31	

PRECIO SALIDA 2.600 €	PUNTO DE VENTA CENTRO DE TESTAJE AIA
--	---

Consejo de Utilización > **PRECOZ**

VALORACIÓN FINAL DEL TESTAJE					
DESARROLLO MUSCULAR	DESARROLLO ESQUELÉTICO	APTITUDES FUNCIONALES	CALIDAD RACIAL	GMD en la ESTACIÓN	PET 14 Meses
79	52	62	73	1,911	

RENDIMIENTOS A LA ENTRADA DE LA ESTACIÓN

PESO AL NTO.:	38 Kg.	G.M.D. Nto. - 120 días:	883 g./día
PAT 120 días:	144 Kg.	G.M.D. 120 - 210 días:	1.356 g./día
PAT 210 días:	266 Kg.	G.M.D. Nto. - 210 días:	1.086 g./día



CENTRO DE TESTAJE de AIA Lote 29

Cualificación > **RD**

Datos del Propietario: VICTORIANO MEABE VICTORIANO MEABE EGUILUZ URKABUSTAIZ (ARABA) 629537678	Datos del Animal: VULCANO PO -XS ES051510501645 F.NTO: 04/05/2024 MACHO Heterocigótico
---	--



1645

GENEALOGIA			
Padre: PONGO P FR001609404616 RD	HERBIER-P 001936096419 GAMA 001609403837	DECLIC-BEN -IA- 003615189886 DAPHNIE 001933415623 DIAPASON 005703743678 CHANCE 001609403349	

ÍNDICES GENÉTICOS IBOVAL									
Base Ref.	IFNAIS	CRsev	DMsev	DSsev	FOSsev	ISEVR	ALAIT	IVMAT	ISU
LI.PF.24.2	86	110	100	121	82	103	99	105	
	0,94	0,89	0,86	0,9	0,81	0,88	0,39	0,96	

Madre: M ES001510358403 RD	EXPLOSIF -IA- FR006504959574 FRESCA ES031510315036	CALVADOS 001932609789 AMAZONE 006503715276 EXPLOSIF FR005703786364 NATOSA ES051510038916
---	---	---

ÍNDICES GENÉTICOS IBOVAL											
Base Ref.	Partos Registrados	I.P.P.	IFNAIS	CRsev	DMsev	DSsev	FOSsev	ISEVR	ALAIT	IVMAT	ISU
LI.PF.24.2	6	384	83	99	94	117	91	90	95	89	
			0,55	0,49	0,5	0,58	0,44	0,49	0,3	0,42	

PRECIO SALIDA 2.600 €	PUNTO DE VENTA CENTRO DE TESTAJE AIA
--	---

Consejo de Utilización > **MIXTO**

VALORACIÓN FINAL DEL TESTAJE					
DESARROLLO MUSCULAR	DESARROLLO ESQUELÉTICO	APTITUDES FUNCIONALES	CALIDAD RACIAL	GMD en la ESTACIÓN	PET 14 Meses
70	72	68	77	1,821	

RENDIMIENTOS A LA ENTRADA DE LA ESTACIÓN

PESO AL NTO.:	46 Kg.	G.M.D. Nto. - 120 días:	1.158 g./día
PAT 120 días:	185 Kg.	G.M.D. 120 - 210 días:	1.233 g./día
PAT 210 días:	296 Kg.	G.M.D. Nto. - 210 días:	1.190 g./día



CENTRO DE TESTAJE de AIA Lote 29

Cualificación > **RD**

Datos del Propietario: ESTIBALIZ SARALEGI ESTIBALIZ SARALEGI LABAIEIN LEGORRETA (GIPUZKOA) 666386988	Datos del Animal: VASCO -IW ES061530603334 F.NTO: 02/05/2024 MACHO
---	---



3334

GENEALOGIA			
Padre: PACHA FR006513998172 RD	LE ROI Z 008715031832 IDYLLE 006510253017	HIPPY 003566423202 GATEUSE Z 008715031437 EXPLOSIF -IA- FR006504959574 UNITEE 006506203112	

ÍNDICES GENÉTICOS IBOVAL									
Base Ref.	IFNAIS	CRsev	DMsev	DSsev	FOSsev	ISEVR	ALAIT	IVMAT	ISU
LI.PF.24.2	95	98	85	123	95	90		86	
	0,82	0,77	0,65	0,74	0,56	0,72		0,43	

Madre: RAKEL -IW ES011530544811 RD	MARKOS ES071530476741 TXERTA ES021530233092	FANGIO -RJ- FR001211011369 BAKU ES021530339302 MILORD ES081530184494 KILOTONA ES001530169993
---	--	---

ÍNDICES GENÉTICOS IBOVAL											
Base Ref.	Partos Registrados	I.P.P.	IFNAIS	CRsev	DMsev	DSsev	FOSsev	ISEVR	ALAIT	IVMAT	ISU
LI.PF.24.2	2	524	102	101	93	98	99	97	101	98	
			0,48	0,42	0,38	0,47	0,31	0,4	0,22	0,35	

PRECIO SALIDA 2.600 €	PUNTO DE VENTA CENTRO DE TESTAJE AIA
--	---

Consejo de Utilización > **MIXTO**

VALORACIÓN FINAL DEL TESTAJE					
DESARROLLO MUSCULAR	DESARROLLO ESQUELÉTICO	APTITUDES FUNCIONALES	CALIDAD RACIAL	GMD en la ESTACIÓN	PET 14 Meses
70	70	64	77	1,696	

RENDIMIENTOS A LA ENTRADA DE LA ESTACIÓN

PESO AL NTO.:	47 Kg.	G.M.D. Nto. - 120 días:	1.475 g./día
PAT 120 días:	224 Kg.	G.M.D. 120 - 210 días:	1.544 g./día
PAT 210 días:	363 Kg.	G.M.D. Nto. - 210 días:	1.505 g./día



CENTRO DE TESTAJE de AIA Lote 29

Cualificación > **RD**

Datos del Propietario: JOSEBA MEABE JOSEBA MEABE RUIZ URKABUSTAIZ (ARABA) 686951485	Datos del Animal: VERDI -JMR ES051510501849 F.NTO: 08/05/2024 MACHO
--	--



1849

GENEALOGIA			
Padre: SAFRAN FR008160292325 RD	OBAMA 917880949 NELLYA 008160048963	LORIOT 002316891687 LANTERNE 916804648 INCA 001214018432 CELIA 008125098788	

ÍNDICES GENÉTICOS IBOVAL									
Base Ref.	IFNAIS	CRsev	DMsev	DSsev	FOSsev	ISEVR	ALAIT	IVMAT	ISU
LI.PF.24.2	93	120	122	111	70	125		126	
	0,84	0,58	0,61	0,69	0,54	0,63		0,44	

Madre: RIANNA -FT ES091520545202 RD	LONTXI ES011520446757 MARA FT ES081520478774	AKKEDAL POLLE 008635900232 GINKA IT033990241221 FANGIO FR008734010524 CAPRICE FR002222808079
--	---	---

ÍNDICES GENÉTICOS IBOVAL											
Base Ref.	Partos Registrados	I.P.P.	IFNAIS	CRsev	DMsev	DSsev	FOSsev	ISEVR	ALAIT	IVMAT	ISU
LI.PF.24.2	2	429	102	94	92	103	105	92	105	96	
			0,52	0,46	0,43	0,52	0,36	0,45	0,17	0,31	

PRECIO SALIDA 2.600 €	PUNTO DE VENTA CENTRO DE TESTAJE AIA
--	---

Consejo de Utilización > **MIXTO**

VALORACIÓN FINAL DEL TESTAJE					
DESARROLLO MUSCULAR	DESARROLLO ESQUELÉTICO	APTITUDES FUNCIONALES	CALIDAD RACIAL	GMD en la ESTACIÓN	PET 14 Meses
77	74	66	77	1,929	

RENDIMIENTOS A LA ENTRADA DE LA ESTACIÓN

PESO AL NTO.:	42 Kg.	G.M.D. Nto. - 120 días:	1.675 g./día
PAT 120 días:	243 Kg.	G.M.D. 120 - 210 días:	1.844 g./día
PAT 210 días:	409 Kg.	G.M.D. Nto. - 210 días:	1.748 g./día

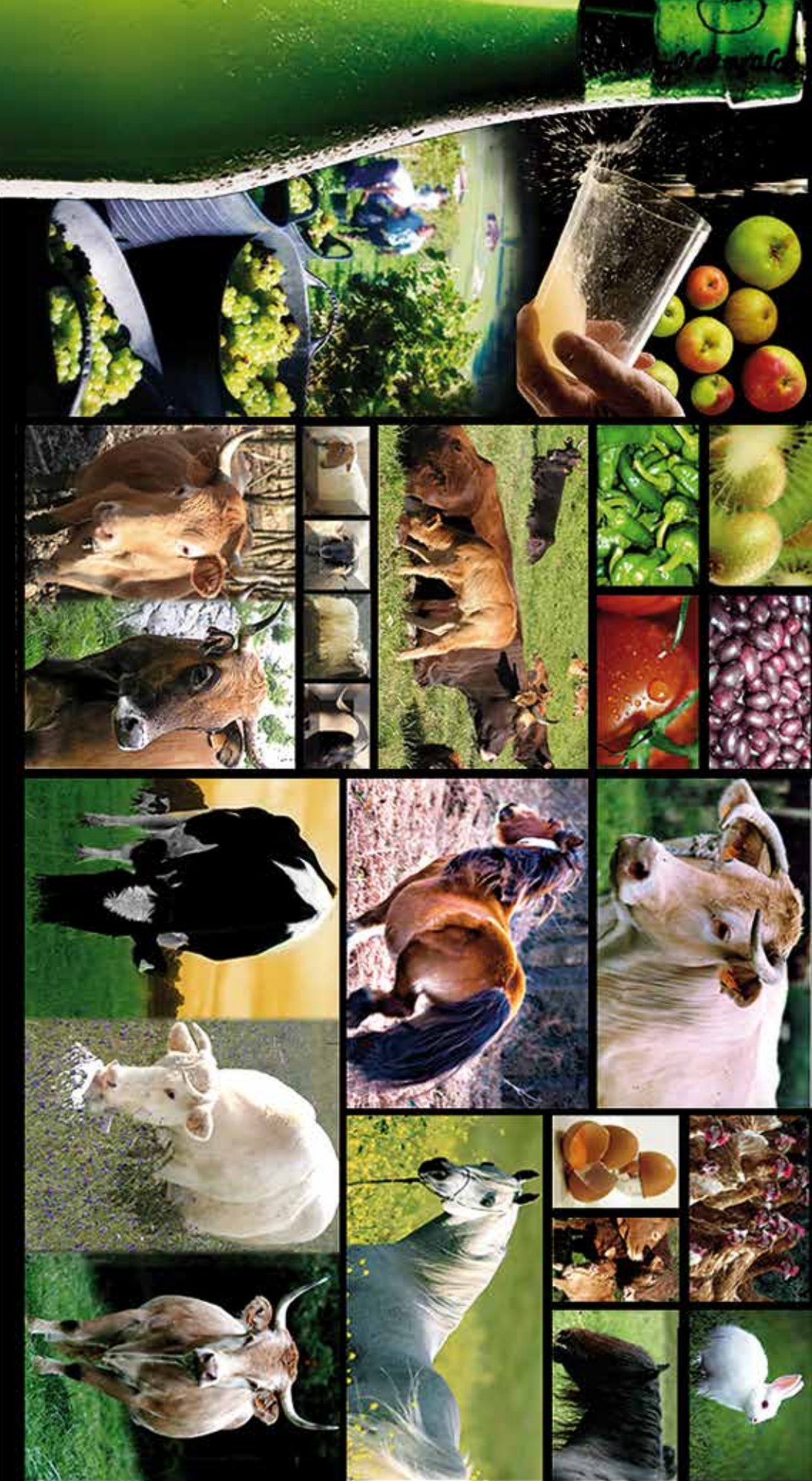

Bizkaia

LORRA **Koop.**

Nekazaritza eta Abeltzainen Zerbitzuak
Servicios Agrícolas y Ganaderos

...
Bizkaiko Nekazari eta Abeltzainen Elkarateak
Asociaciones Agrícolas y Ganaderas de Bizkaia

Garaioltza auzoa, 23 - 48196 LEZAMA (BIZKAIA) - Tel. 94 455 50 63 - lorra@lorra.eus - www.lorra.eus