

# KATALOGO · CATÁLOGO ARRAZA ANITZEKO Ganaduen

2024

## XXV. ENKANTEA SUBASTA MULTIRRACIAL de Ganado

Centro Testaje **Aia** Testaje Zentroa

"Genetika eta Osasun arloetan Bikaintasuna"  
"La excelencia en Genética y Sanitaria"

GIPUZKOA

Aprilak 28 de abril  
**IGANDEA - DOMINGO**



[www.testajeaia.com](http://www.testajeaia.com)

HARAGITARAKO Idisko Ugaltzaileak / Reproductores Aptitud CÁRNICA:

\* Limusina \* Pirenaikoa \*Blonda \*Txarolesa

RJ + RP Ugaltzaileak / Reproductores RJ + RP:

\* Limusina \*Blonda

"Txahal astuñ eta konformatuak eta animalia errentagarriak ekoizteko"  
"Para la producción de terneros pesados, conformados y animales rentables"

PATROCINAN:



Gipuzkoako  
Foru Aldundia  
Gizarte Politikako  
Departamentua



EUSKO JAURLARITZA  
GOBIERNO VASCO

EKONOMIAREN GARAPEN,  
JASANGARRITASUN  
ETA INGURUMEN SAILA  
DEPARTAMENTO DE DESARROLLO  
ECONÓMICO, SOSTENIBILIDAD  
Y MEDIO AMBIENTE



UDALA



## Prolonga la vida útil del semen hasta 48 horas

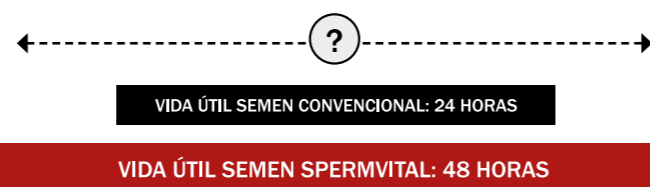

### Se recomienda utilizarlo para:

- ▲ Inseminaciones tempranas
- ▲ Signos débiles de celo
- ▲ Sincronizaciones
- ▲ Evitar inseminaciones dobles
- ▲ Incrementar flexibilidad a la hora de inseminar

### TOROS DISPONIBLES CON SPERMVITAL:



Angus: **CENTER / GUENTHER / HILLER**



Angus Rojo: **TITUS**



Blanco A. Belga: **GREC / OR / PELICAN**

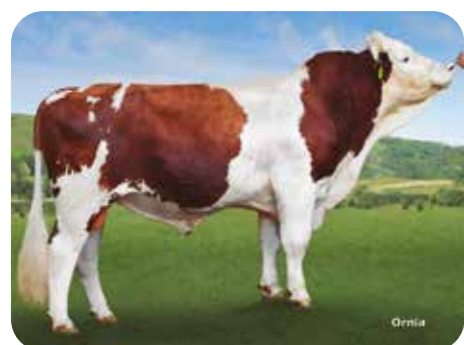

Fleckvieh: **CRISOL / GALANO**



Limousina: **EPSILON / MANSO / NAIME**

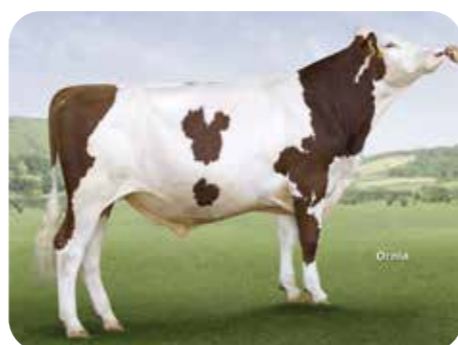

Montbeliard: **JORKY / OSS**



Piamontesa: **NATICO**



Pirenaica: **IRRINTZI / JUSTO**



Wagyu: **KOBE**

Apirilak 2024

Abril 2024

Ongi etorria Limusina, Blonda, Pirenaikoa eta Txaroles arrazen XXV. idisko Enkantera, Apirilaren 28an (igandea) AIAko Testaje Zentroan egingo dugu (Gipuzkoa).

Gure helburua, nazio-erreferentziako arraza anitzeko zentroa izatea da eta idiskoak enkantean jartzeko, aipaturiko zentroan salmenta-puntu bat sortzea. Hobetze Genetikako Programan barneratuta dauden arraza desberdinetako ustategietatik aukeratuak izaten dira, genetika eta osasun arloetan kalitate handiko hazitarako hornitzaileak horrez gain, bakarkako testaketa gainditu dutenak eta estaltze naturalaren bidez arrazaren zabaltzaileak izan daitezten.

Lan egokiak burutu ahal izateko, giza baliabide eta teknikoekin kontaktzen dugu eraikitako instalazioetan eta EHAHEn ordezkaturik dauden Federazioen gainbegiratzearen azpian;

**EPIFE** (Euskadiko Pirenaika Federazioa),  
**ELIFE** (Euskadiko Limusina Federazioa),  
**EBAFE** (Euskadiko Blonda Federazioa),  
**ETXAFE** (Euskadiko Txaroles Federazioa),  
**ETEFE** (Euskadiko Terreña Federazioa) y  
**AVAMO** (Asociación Vasca de Monchina),

Euskadiko abeltzainen interes profesional eta ekonomikoak zaintzen saiatzen dira.

Testaje Zentroan animalia bat erosten duenari 50€ aplikatuko zaizkio administrazio eta kudeaketa gastuengatik (agiria, gutun genealogikoa, etab.).

Berton elkartuko garelakoan nago, egun honetan gozatzeko hurbil zaitez eta har ezazu agur bero bat,

Bienvenidos a la celebración de la XXV Subasta de sementales de las razas Limusin, Blonda, Pirenaica y Charoles que celebramos en el Centro de Testaje de AIA (Gipuzkoa) el día 28 de abril (domingo).

Nuestro objetivo es ser un centro multirracial de referencia nacional y crear un punto de venta en dicho centro para subastar novillos. Dotar de sementales de alta calidad genética y sanitaria que han pasado un testaje individual y que han sido seleccionados en las explotaciones integradas en los Programas de Mejora Genética de las diferentes razas, para que sean difusores de la misma a través de la monta natural.

Para ello contamos con los medios técnicos y humanos para poder llevar a cabo las labores pertinentes en las instalaciones construidas para tal fin, que bajo la supervisión de las Federaciones

**EPIFE** (Euskadiko Pirenaika Federazioa),  
**ELIFE** (Euskadiko Limusina Federazioa),  
**EBAFE** (Euskadiko Blonda Federazioa),  
**ETXAFE** (Euskadiko Txaroles Federazioa),  
**ETEFE** (Euskadiko Terreña Federazioa) y  
**AVAMO** (Asociación Vasca de Monchina),

representadas en **EHAHE**, intentan velar por los intereses profesionales y económicos de los ganaderos de Euskadi.

Al que adquiera un animal en el Centro de Testaje, se le aplicarán 50€ por gastos administrativos y de gestión (guía, carta genealógica, etc...).

Esperando que nos encontremos aquí, acércate para disfrutar este día y reciba un cordial saludo,

D. Jose Antonio Gorbea

EHAHE-ko Lehendakaria  
EUSKADIKO HARAGI ABELGORRIAREN  
HAZLEEN ELKARTEA

Presidente de EHAHE  
ASOCIACIÓN DE CRIADORES DE  
GANADO VACUNO DE CARNE DE EUSKADI

# AIako Testaketa Zentroa



**ARRAZA ANITZEKO GANADUEN TESTAJE ZENTROA, PIRENAIKOA, LIMUSINA, BLONDA ETA TXAROLESA ARRAZENTZAKO**

## NORTZUK GARA?

Nekazaritza Ministerioak Espainiako Limousin eta Blonde d'Aquitaine idisko **limousinen testaje-zentro ofizial** eta homologatua gara.

ELIFEko (Euskadiko Limousin Federazioa) baserritarrek beharrezkoa ikusi zuten **Idiskoen testaje-zentro bat sortzea**, estatu mailan ez baitzegoen horrelakorik. Helburua garbia zen, Aiako Testaje Zentroa **estatu mailako erreferentzia-zentroa** izatea, baserritar guztiei **berme sanitarioa eta genetiko** eskainiko zizkiena.

**1995. urtean** jarri zen martxan Zentroa aipatutako asmoa aurrera eramateko; **Gipuzkoako Foru Aldundiaren** eta ELIFEren artean lankidetzak akordio bat sinatu zen, eta **Foru Aldundiak**, Gipuzkoan, **Aiako Laurgain auzoan** duen Ibarrola Goikoa ustiategiaren zati bat utzi zion ELIFEri aipatutako helburua betetzeko.

Helburua argia zen: Aiako Testaje Zentroa erreferentzia nazionala izan behar zen **berme sanitarioa eta genetiko**ari dagokionez abeltzain guztientzat.

Aiatik irteten diren idiskoen nazio mailako ospea eta onarpena zirela eta, **2001. urtean** Euskadiko Limousin Federazioarekin (ELIFE) eta Euskadiko Blonde d'Aquitaine Federazioarekin (EBAFE) **hitzarmenak** sinatu ziren.

Haragi sektorearen hobekuntza garai berri honetan, eraikin berriak egin dira, non arraza guztietako haragi idisko testajeak aurrera eramaten dira, ez bakarrik Limousin eta Blona arrazakoak, baizik eta arraza guztietako idiskoak, Pirenaica eta Charolesa bezala. Honen helburua, haragi sektorea hobetzeko balio duten idiskoak lortzea da.

Instalazioak: Koarentena-aldiko ukulua, testaje-pabiloiaren handitzea, diziplina anitzeko enkante nabea.

## ZER BERMATZEN GAITU?

Urte hauetan zehar, testaje-zentrotatik 190 idisko lote pasatu dira (107 lote Limousin arrazakoak eta 46 lote Blonde d'Aquitaine arrazakoak). Guztira, arrazak hobetzeko programan dauden 60 ganadutegi ezberdinetako 2.235 idisko pasatu dira zentrotik.

Idisko hauetatik, 1.000 idisko baino gehiago hobekuntza genetiko aurrera eramateko zabaldu dira, ez bakarrik Euskadiko Autonomi Erkidegoan, baita Salamanca, Trujillo, Soria, Errioxa, Aragoi, Madril... bezalako lekuetara ere.

Egon diren txapelketa monografiko ezberdinetan jasotako sariak eta emaitza positiboak Aiako Testaje Zentroan idiskoen kalitate bermatzen dute. Txapelketa hauek nazionalak eta internazionalak dira, esate baterako, Espainiako Salamankako txapelketak, Burdeoseko Txapelketa internazionala, Versailles, eta abar.

## ZEIN DA GURE HELBURUA?

**Estatu mailan erreferentzia-zentroa izatea, berme sanitario eta berme genetikoari dagokionez.**

Gaur egun, haragi sektorea erronka berriei aurre egiteko bultzada berria behar du:

- Elikatze-segurtasuna, Animalien Ongizatea, jendartearen eskaerei aurre egiteko kalitate markak, banatzaile ezberdinekin lankidetzak hitzarmenak, eta abar.
- Genetika eta Osasun kalitate handiko idiskoak hornitzea, ez bakarrik Bizitza egokipen edo egokipen Mistoa, baizik eta haragi-ekoizpena hobetzeko orientabidea hartuz, animalia gizentze prozesu egokia aurrera eraman eta gero osatera oneko kanalak zabaltzeko nahian.

## ZER NOLAKO ERAKARPENA EGITEN DUGU?

- Ama-gaitasunen arraza hobekuntza lortzen duten idisko puruak. Helburu hori lortzeko, hobekuntza genetikoaren prozesuaren parte diren esplotazioetan idiskoak hautatzen dira, kalifikazio morfologikoa eta errendimendu kontrolak kontuan hartuz.
- Idisko Ugatzaile Gazteak (RJ), Ugatzaile Promesak (RP), Haragi Ugatzaileak (RC).
- Genealogia. Guraso, aitona-amonak eta birraitona-amonen izena de identifikazio zenbakia.
- Filiazio Bermea DNA analisien bitartez.
- Erabilpen aholkularitza. Goiztiar, berantiar, mistoa,...
- Indize genetikoak. Animalien balio genetikoaren baliospena.
- Errendimendu kontrola.
- Testajearen balorazio finala, non lortutako emaitzak azaltzen dira.

## ZEIN DA GURE BERMEA?

Gure abeltzaintzainek egindako lan paregabea, tekniko eta giza taldeekin (albaitariak, genetistak, informatikoak, kontroladoreak...) batera lan egiten, baita Euskal Autonomi Erkidegoen administrazioekin ere. Proiektu honen azkenengo helburua osasun kalitate eta kalitate genetiko handiko animaliak bermatzea da, zure esplotazioaren hobekuntza ekonomikoa lortu eta errentagarritasuna handitzeko asmoz.

Hau guztia dela eta, haragi arrazaren lehenengo enkantera etortzera gonbidatzen zaitugu, Aiako Testaje-Zentroan abenduan ospatuko dena.

# Centro de Testaje de AIA



**CENTRO DE TESTAJE MULTIRRACIAL PARA LAS RAZAS PIRENAICA, LIMUSINA, BLONDA DE AQUITANIA Y CHAROLESA**

## ¿QUIÉNES SOMOS?

Somos un centro homologado por el ministerio como **centro oficial de testaje de sementales** Limousines y Blonda de Aquitania en España.

Los ganaderos de ELIFE (Federación de criadores de ganado limusin de Euskadi) vieron la necesidad de creación de una **Estación Individual de Testaje de Sementales**, ya que no había ninguna en el Estado para seguir con los planes de selección, recría y difusión de machos mejorantes señalados por el **Plan de Mejora Genética** de la Raza Limousin.

Con esta idea, arranca en 1995 un acuerdo de colaboración entre ELIFE y la **Diputación de Gipuzkoa** para la creación del CENTRO DE TESTAJE DE AIA.

La finalidad era clara: El Centro de Testaje de Aia debía ser un centro de referencia nacional que ofertara **garantía sanitaria y genética** a todos los ganaderos.

Ante la aceptación y el prestigio nacional conseguido, se firma en el **año 2001** sendos **convenios** de colaboración con las Federaciones de ganaderos de razas Limousin y Blonda de Aquitania.

En esta nueva etapa en la mejora y ordenación del sector cárnico, se ha construido nuevas edificaciones en las que se testarán novillos-mentales de todas las razas cárnicas, no solo Limousines y Blondas como hasta la fecha, también animales de raza Pirenaica, Charolesa y en un futuro de otras razas con el fin de obtener sementales que sirvan para vertebrar y mejorar el sector cárnico.

Instalaciones: cuadra de cuarentena, ampliación del pabellón de testaje, nave de subasta multidisciplinar.

## ¿QUÉ NOS AVALA?

En todos estos años, por la estación de testaje, han pasado 190 lotes de novillos (107 lotes de novillos de la Raza Limousin y 46 lotes de novillos de la Raza Blonda de Aquitania) con un total de 2.235 novillos-mentales de más de 60 ganaderías incluidos en los programas de mejora de las razas.

De estos novillos se han considerado mejorantes más de 1.000 que han sido difundidos, no solamente en ganaderías de la Comunidad Autónoma del País Vasco, sino que han tenido diferentes destinos en las subastas que se han llevado a cabo en lugares como Salamanca, Trujillo, Soria, Rioja, Aragón, Madrid, etc.

Avalan la calidad de los novillos testados en el Centro de Testaje de Aia, los premios y resultados que han obtenido en los diferentes concursos morfológicos tanto nacionales como internacionales: Campeonatos de España en Salamanca, Concursos de Euskadi, Concurso internacional de Burdeos, Versailles, etc.

## ¿CUÁL ES NUESTRO OBJETIVO?

**Seguir siendo el Centro de referencia genética y sanitaria a nivel nacional.**

En el momento actual nos encontramos que el sector de la carne necesita un nuevo impulso ante los retos a los que se enfrenta:

- Seguridad alimentaria, Bienestar Animal, Marcas de calidad demandadas por la sociedad, Convenios de colaboración con diferentes distribuidoras, etc.
- Proveerse de sementales de alta calidad genética y sanitaria no solamente de aptitud Vida o aptitud Mixta, como hasta la fecha, sino con una orientación de la mejora a la producción cárnica que permita la obtención de unos buenos terneros pasteros que tras un cebo apropiado rindan buenas canales en conformación y engrasamiento.

## ¿QUÉ APORTAMOS?

- Sementales en pureza para la mejora de aptitudes maternas en raza pura siendo seleccionados en las explotaciones en mejora genética basado en pesos de control de rendimientos y calificación morfológica.
- Machos Reproductores Joven (RJ), Reproductor Promesa (RP), Reproductor Cárnico (RC).
- Genealogía. Nombre y nº de identificación de los padres, abuelos y bisabuelos.
- Filiación Garantizada por análisis de ADN.
- Consejo de utilización. Precoz, Tardío, Mixto, etc...
- Índices genéticos. Estimación del valor genético de un animal.
- Control de Rendimiento.
- Valoración final del testaje donde se exponen los resultados de D. Muscular, D. Esquelético, A. Funcional y C. Racial. Ganancia Media diaria.

## ¿CUÁL ES NUESTRA GARANTÍA?

El buen trabajo desarrollado por nuestros ganaderos acompañados de un equipo técnico y humano formado por veterinarios, genetistas, informáticos, controladores de campo que junto con las administraciones del País Vasco tienen como fin último dotar de animales de alta calidad genética y sanitaria que redunde en la mejora económica y rentabilidad de tu explotación.

Para ello te invitamos a que acudas a la primera subasta de razas cárnicas que se va celebrar en el mes de diciembre en el centro de testaje de Aia.



Informazio gehiagorako EHAHE Asoziazioarekin jarri zaitetz kontaktuan.

Para más información ponte en contacto con la Asociación:

**E.H.A.H.E.**

Euskadiko Haragi Abeltzainen Hazleen Elkartea

Asociación de Criadores de Ganado Vacuno de Carne de Euzkadi

Garaioltza auzoa, 23  
48196 LEZAMA (Bizkaia)

94 455 50 63

94 455 62 45

kbilbao@lorra.eus

www.testajeaia.com

**EUSKADIKO LIMUSIN FEDERAZIOA**  
FEDERACIÓN DE GANADO DE LA RAZA  
LIMUSINA DE EUSKADI

**ELIFE**



Ustiategiak - Explotaciones:	187
Buruak - Cabezas:	7.270
Errendimenduen kontrola Control rendimientos:	70
Kontrolatuta - Controlados:	2.657

**EUSKADIKO PIRENAIKA FEDERAZIOA**  
FEDERACIÓN DE GANADO DE LA RAZA  
PIRENAICA DE EUSKADI

**EPIFE**



Ustiategiak - Explotaciones:	214
Buruak - Cabezas:	8.876
Errendimenduen kontrola Control rendimientos:	87
Kontrolatuta - Controlados:	3.695

**EUSKADIKO BLONDA FEDERAZIOA**  
FEDERACIÓN DE GANADO DE LA RAZA  
BLOND AQUITANIA DE EUSKADI

**EBAFE**



Ustiategiak - Explotaciones:	33
Buruak - Cabezas:	1.040
Errendimenduen kontrola Control rendimientos:	17
Kontrolatuta - Controlados:	583

**EUSKADIKO TXAROLESA FEDERAZIOA**  
FEDERACIÓN DE GANADO DE LA RAZA  
CHAROLÉS DE EUSKADI

**ETXAFE**



Ustiategiak - Explotaciones:	16
Buruak - Cabezas:	614
Errendimenduen kontrola Control rendimientos:	12
Kontrolatuta - Controlados:	436

# Erreproduktoreen Testaje Ofizialak

# Testaje Oficial de Reproductores

Gipuzkoako  
Foru Aldundia  
Diputación Foral  
de Gipuzkoa



## CENTRO DE TESTAJE de AIA Lote 46

Cualificación > **RJ**



<b>Datos del Propietario:</b> SAIOA ROTETA ESNAOLA EIZMENDI BASERRIA AZPEITIA ( GIPUZKOA ) 699693042	<b>Datos del Animal:</b> <b>TOLEDO</b> ES061530602820 F.NTO: 04/12/2022 MACHO
--	---

G E N E A L O G I A			
<b>Padre:</b> MANU -IA- 008160126036 RJ	<b>IMPAIR</b> 008160333191 <b>HEROINE</b> 008160082203	<b>ARAMIS -IA-</b> 002231849207 <b>CHARMANTE</b> 008124137671 <b>THEODULE -IA-</b> 002143042036 <b>ROSE</b> 008120840451	

ÍNDICES GENÉTICOS IBOVAL									
Base Ref.	IFNAIS	CRsev	DMsev	DSsev	FOSsev	ISEVR	ALAIT	IVMAT	ISU

<b>Madre:</b> IXABEL ES061530415061 RD	<b>BRASIER -IA-</b> 005335452754 <b>TEKILA</b> ES001530152318	<b>ORION -IA-</b> 004098010777 <b>SAGA</b> 005335452505 <b>PONCHO</b> FR006464086053 <b>MISS</b> FR003296133198
---	--	--

ÍNDICES GENÉTICOS IBOVAL											
Base Ref.	Partos Registrados	I.P.P.	IFNAIS	CRsev	DMsev	DSsev	FOSsev	ISEVR	ALAIT	IVMAT	ISU
BL.PF.22.2	7	409	104 0,51	94 0,34	88 0,61	99 0,54	105 0,48	91 0,41	103 0,38	93 0,48	

<b>PRECIO SALIDA</b> <b>3.300 €</b>
--

Consejo de Utilización > **MIXTO-TARDIO**

VALORACIÓN FINAL DEL TESTAJE						
DESAR. MUSCULAR	DESAR. ESQUELÉT.	APTITUDES FUNC.	CARACT. RACIAL	CALIFICACIÓN FINAL	GMD en ESTACIÓN	PET 14 Meses
99	121	89	101	BUENO	2,336	759

RENDIMIENTOS A LA ENTRADA DE LA ESTACIÓN			
PESO AL NTO.:	57 Kg.	G.M.D. Nto. - 120 días:	1.475 g./día
PAT 120 días:	234 Kg.	G.M.D. 120 - 210 días:	1.300 g./día
PAT 210 días:	351 Kg.	G.M.D. Nto. - 210 días:	1.400 g./día

<b>PUNTO DE VENTA</b> <b>CENTRO DE TESTAJE AIA</b>
---



EUSKO JAURLARITZA  
GOBIERNO VASCO

EKONOMIAREN GARAPEN,  
JASANGARRITASUN  
ETA INGURUMEN SAILA

DEPARTAMENTO DE DESARROLLO  
ECONÓMICO, SOSTENIBILIDAD  
Y MEDIO AMBIENTE



## CENTRO DE TESTAJE de AIA Lote 46

Cualificación > **RJ**



<b>Datos del Propietario:</b> MAREN ARRIOLA AZPIAZU ARRIOLA, MAREN MARKINA-XEMEIN ( BIZKAIA ) 630044018	<b>Datos del Animal:</b> <b>URKO</b> ES091520598621 F.NTO: 21/01/2023 MACHO
---	---

G E N E A L O G I A			
<b>Padre:</b> BERLIOZ -IA- 008123406515 RD	<b>THEODULE -IA-</b> 002143042036 <b>RIGOLOTE</b> 008120840427	<b>RONALD</b> 008235077592 <b>NASA</b> 002197053515 <b>JONYX</b> 008194154144 <b>MOME</b> 008196146784	

ÍNDICES GENÉTICOS IBOVAL									
Base Ref.	IFNAIS	CRsev	DMsev	DSsev	FOSsev	ISEVR	ALAIT	IVMAT	ISU
BL.PF.22.2	94 0,99	109 0,99	93 0,99	112 0,99	91 0,99	105 0,99	85 0,97	95 0,98	

<b>Madre:</b> IÑURRI ES051520402468 RD	<b>CID</b> FR004004169598 <b>TANIA</b> ES021520135314	<b>SINBAD</b> 004006009917 <b>PITCHOUNE</b> 004003639759 <b>NIGAUD</b> FR006464039984 <b>MATXALEN</b> ES031520144203
---	--	---

ÍNDICES GENÉTICOS IBOVAL											
Base Ref.	Partos Registrados	I.P.P.	IFNAIS	CRsev	DMsev	DSsev	FOSsev	ISEVR	ALAIT	IVMAT	ISU
BL.PF.22.2	8	361	111 0,41	89 0,28	90 0,46	96 0,4	95 0,34	90 0,33	102 0,23	93 0,33	

<b>PRECIO SALIDA</b> <b>3.300 €</b>
--

Consejo de Utilización > **MIXTO**

VALORACIÓN FINAL DEL TESTAJE						
DESAR. MUSCULAR	DESAR. ESQUELÉT.	APTITUDES FUNC.	CARACT. RACIAL	CALIFICACIÓN FINAL	GMD en ESTACIÓN	PET 14 Meses
99	108	101	101	BUENO	2,094	691

RENDIMIENTOS A LA ENTRADA DE LA ESTACIÓN			
PESO AL NTO.:	43 Kg.	G.M.D. Nto. - 120 días:	850 g./día
PAT 120 días:	145 Kg.	G.M.D. 120 - 210 días:	1.056 g./día
PAT 210 días:	240 Kg.	G.M.D. Nto. - 210 días:	938 g./día

<b>PUNTO DE VENTA</b> <b>CENTRO DE TESTAJE AIA</b>
---

# Erreproduktoreen Testaje Ofizialak



## CENTRO DE TESTAJE de AIA Lote 46

Cualificación **RJ**



Consejo de Utilización **MIXTO**

<b>Datos del Propietario:</b> ITURBE ANAIAK, S.C. ITURBE ANAIAK, S.C. ARRIETA ( BIZKAIA ) 649934781	<b>Datos del Animal:</b> <b>U 6</b> <b>ES091520585184</b> F.NTO: 10/02/2023 MACHO
---	---

### GENEALOGIA

<b>Padre:</b> <b>HENAN -IA-</b> 001213018120 RD	<b>ARAMIS -IA-</b> 002231849207 <b>VIVE</b> 001205058963	<b>LEO -IA-</b> 001295135021 <b>MOLIE</b> 004796012929 <b>NADAILLAC -IA-</b> 006464014132 <b>ORANGE</b> 001298138345
--	---	---

### ÍNDICES GENÉTICOS IBOVAL

Base Ref.	IFNAIS	CRsev	DMsev	DSsev	FOSsev	ISEVR	ALAIT	IVMAT	ISU
BL.PF.22.2	109 0,99	95 0,98	109 0,99	89 0,99	111 0,98	102 0,98	110 0,67	107 0,77	

<b>Madre:</b> <b>R</b> ES051520531177 RD	<b>MOSKU</b> ES061520468778 <b>NAGI</b> ES071520484242	<b>ELVIS -IA-</b> 008125048623 <b>IGARRI</b> ES041520418787 <b>GERSOIS</b> FR003211886351 <b>GETARIA</b> ES081520375316
---	---	--

### ÍNDICES GENÉTICOS IBOVAL

Base Ref.	Partos Registrados	I.P.P.	IFNAIS	CRsev	DMsev	DSsev	FOSsev	ISEVR	ALAIT	IVMAT	ISU
BL.PF.22.2	1		102 0,45	84 0,34	100 0,48	97 0,42	101 0,37	85 0,37	103 0,15	94 0,25	

### VALORACIÓN FINAL DEL TESTAJE

DESAR. MUSCULAR	DESAR. ESQUELÉT.	APTITUDES FUNC.	CARACT. RACIAL	CALIFICACIÓN FINAL	GMD en ESTACIÓN	PET 14 Meses
101	86	106	114	BUENO	1.555	626

### RENDIMIENTOS A LA ENTRADA DE LA ESTACIÓN

PESO AL NTO.:	45 Kg.	G.M.D. Nto. - 120 días:	1.158 g./día
PAT 120 días:	184 Kg.	G.M.D. 120 - 210 días:	1.233 g./día
PAT 210 días:	295 Kg.	G.M.D. Nto. - 210 días:	1.190 g./día

<b>PRECIO SALIDA</b>	<b>PUNTO DE VENTA</b>
<b>3.300 €</b>	<b>CENTRO DE TESTAJE AIA</b>

# Testaje Oficial de Reproductores

## AYUDA F.E.C.L.

### TOROS DE RAZA LIMUSIN RJ Ó RP ADQUIRIDOS EN SUBASTA:

La Federación Española de Criadores de Limusín dotará al comprador con una ayuda de **250€** por cada animal adjudicado, siempre que el comprador sea perteneciente a una ganadería inscrita en el Libro Genealógico de la raza.

Esta ayuda será de **500 €** para los animales con Índice de Testaje mayor o igual a 115 y un Índice de Rentabilidad Genético mayor o igual a 105.

El comprador se compromete a mantener al animal en su explotación al menos 1 año (salvo causa de fuerza mayor debidamente justificada).

- arlo ekonomikoa
- arlo fiskala
- arlo juridikoa eta enpresa arloa
- langileen kudeaketa arloa
- arlo teknikoa

**Nekazaritza sektorearen aholkularitzan espezializatua den enpresa.**

Empresa especializada en asesoramiento al sector agrario  
 área económica  
 área fiscal  
 área jurídica y empresarial  
 área gestión de personal  
 área técnica



**abelur** - nekazaritza zerbitzuak  
 Juan XXIII, 16 - B 3 Azpeitia 20730  
 Tel. 943 083 888 Fax 943 083 889  
 abelur@abelur.net [www.abelur.net](http://www.abelur.net)



## CENTRO DE TESTAJE de AIA Lote 107

Cualificación **RJ**



Consejo de Utilización **MIXTO-TARDÍO**

<b>Datos del Propietario:</b> M <sup>a</sup> PILAR OIARBIDE M <sup>a</sup> PILAR OIARBIDE MONTES LAZKAO ( GIPUZKOA ) 665758777	<b>Datos del Animal:</b> <b>TYSON -WF</b> <b>ES011530603000</b> F.NTO: 25/11/2022 MACHO
--	---

### GENEALOGIA

<b>Padre:</b> <b>OSOA -ER</b> ES081530513915 RJ	<b>PARADIS -IA-</b> FR002255671789 <b>LONTIG</b> ES011530457228	<b>MICMAC -MN-</b> FR008796005024 <b>FABULEUSE</b> 002290009934 <b>FRONTIGNAN</b> FR006506380690 <b>HEREDITE</b> FR006510102113
--	--	--

### ÍNDICES GENÉTICOS IBOVAL

Base Ref.	IFNAIS	CRsev	DMsev	DSsev	FOSsev	ISEVR	ALAIT	IVMAT	ISU
LI.PF.23.2	93 0,86	109 0,77	92 0,66	113 0,75	100 0,58	99 0,73		95 0,48	

<b>Madre:</b> <b>JANGA</b> FR001634771734 RD	<b>EIFFEL</b> 002350861404 <b>BANGA</b> 001634779431	<b>ARAMIS</b> 002306906520 <b>VICTOIRE</b> 002305595031 <b>OBIWAN</b> 004899032237 <b>UNICOLORE</b> 001634778637
---	---	---

### ÍNDICES GENÉTICOS IBOVAL

Base Ref.	Partos Registrados	I.P.P.	IFNAIS	CRsev	DMsev	DSsev	FOSsev	ISEVR	ALAIT	IVMAT	ISU
LI.PF.23.2	6	437	102 0,55	94 0,5	85 0,48	120 0,56	97 0,41	90 0,49	115 0,3	102 0,43	

### VALORACIÓN FINAL DEL TESTAJE

DESARROLLO MUSCULAR	DESARROLLO ESQUELÉTICO	APTITUDES FUNCIONALES	CALIDAD RACIAL	GMD en la ESTACIÓN	PET 14 Meses
81	94	72	80	1.570	718

### RENDIMIENTOS A LA ENTRADA DE LA ESTACIÓN

PESO AL NTO.:	50 Kg.	G.M.D. Nto. - 120 días:	1.575 g./día
PAT 120 días:	239 Kg.	G.M.D. 120 - 210 días:	1.911 g./día
PAT 210 días:	411 Kg.	G.M.D. Nto. - 210 días:	1.719 g./día

<b>PRECIO SALIDA</b>	<b>PUNTO DE VENTA</b>
<b>3.300 €</b>	<b>CENTRO DE TESTAJE AIA</b>

# Erreproduktoreen Testaje Ofizialak

# Testaje Oficial de Reproductores



## CENTRO DE TESTAJE de AIA Lote 107

Cualificación > **RJ**

<b>Datos del Propietario:</b> PREMIETXEBERRI E.Z. PREMIETXEBERRI E.Z. AZPEITIA ( GIPUZKOA ) 619723792	<b>Datos del Animal:</b> <b>TXORRO -ZJ</b> <b>ES031530550859</b> F.NTO: 05/12/2022 MACHO
---	--



GENEALOGIA					
<b>Padre:</b> <b>PANACHE</b> FR001539042994 RD	<b>LANO</b> 003716015053	HORIZON 004932021887 HELTITE 003716012065	<b>LANDA</b> 001536079584	FIASCO 001933492545 HOLGA 001533116307	

ÍNDICES GENÉTICOS IBOVAL									
Base Ref.	IFNAIS	CRsev	DMsev	DSsev	FOSsev	ISEVR	ALAIT	IVMAT	ISU
LI.PF.23.2	83	108	102	124	87	102	97	102	
	0,86	0,74	0,66	0,74	0,6	0,72	0,36	0,5	

<b>Madre:</b> <b>C 1550</b> ES071530351550 RD	<b>CHAMPION -IA- (EL)</b> FR001932816932	OTAN -IA- FR001998000189 TANYA BIS 001931126471	<b>TARTA</b> ES031530222347	MIMOSA ES001530110565 MOREA ES041530001916
--	---	--	--------------------------------	---

ÍNDICES GENÉTICOS IBOVAL											
Base Ref.	Partos Registrados	I.P.P.	IFNAIS	CRsev	DMsev	DSsev	FOSsev	ISEVR	ALAIT	IVMAT	ISU
LI.PF.23.2	9	453	91	108	99	108	99	102	101	105	
			0,55	0,49	0,53	0,61	0,47	0,51	0,38	0,52	

Consejo de Utilización > **MIXTO-TARDÍO**

VALORACIÓN FINAL DEL TESTAJE						
DESARROLLO MUSCULAR	DESARROLLO ESQUELÉTICO	APTITUDES FUNCIONALES	CALIDAD RACIAL	GMD en la ESTACIÓN	PET 14 Meses	
70	84	70	77	1,359	656	

RENDIMIENTOS A LA ENTRADA DE LA ESTACIÓN			
PESO AL NTO.:	Kg.	G.M.D. Nto. - 120 días:	g./día
PAT 120 días:	221	G.M.D. 120 - 210 días:	1.467
PAT 210 días:	353	G.M.D. Nto. - 210 días:	1.462

<b>PRECIO SALIDA</b> <b>3.300 €</b>	<b>PUNTO DE VENTA</b> <b>CENTRO DE TESTAJE AIA</b>
--	---



## CENTRO DE TESTAJE de AIA Lote 107

Cualificación > **RJ**

<b>Datos del Propietario:</b> GALO NIETO GALO NIETO ORTIZ ARTZETALES ( BIZKAIA ) 630566167	<b>Datos del Animal:</b> <b>ULTIMO -NR</b> <b>ES051520594034</b> F.NTO: 24/01/2023 MACHO
--	--



GENEALOGIA					
<b>Padre:</b> <b>JALOUP</b> FR001937332797 RD	<b>ERTONE</b> FR005501055890	APACHE 002306635224 SOURIANTE 005500304382	<b>BARAKA</b> 001932299469	ULTIME 005500564649 SILICE 001930838486	

ÍNDICES GENÉTICOS IBOVAL									
Base Ref.	IFNAIS	CRsev	DMsev	DSsev	FOSsev	ISEVR	ALAIT	IVMAT	ISU
LI.PF.23.2	95	109	91	113	92	100		94	
	0,9	0,77	0,74	0,81	0,67	0,77		0,54	

<b>Madre:</b> <b>NUKA</b> ES031520483825 RD	<b>CABEZON</b> ES021520367674	DOUTE 002255682794 COUVEUSE FR002216177852	<b>BALA</b> ES031520326074	VICARIO ES041520254974 RONCAL ES071520170116
--	----------------------------------	---	-------------------------------	---

ÍNDICES GENÉTICOS IBOVAL											
Base Ref.	Partos Registrados	I.P.P.	IFNAIS	CRsev	DMsev	DSsev	FOSsev	ISEVR	ALAIT	IVMAT	ISU
LI.PF.23.2	4	377	94	91	91	102	104	86	105	92	
			0,51	0,41	0,42	0,51	0,34	0,42	0,23	0,38	

Consejo de Utilización > **MIXTO-TARDÍO**

VALORACIÓN FINAL DEL TESTAJE						
DESARROLLO MUSCULAR	DESARROLLO ESQUELÉTICO	APTITUDES FUNCIONALES	CALIDAD RACIAL	GMD en la ESTACIÓN	PET 14 Meses	
57	82	75	63	1,625	623	

RENDIMIENTOS A LA ENTRADA DE LA ESTACIÓN			
PESO AL NTO.:	Kg.	G.M.D. Nto. - 120 días:	g./día
PAT 120 días:	214	G.M.D. 120 - 210 días:	1.178
PAT 210 días:	320	G.M.D. Nto. - 210 días:	1.319

<b>PRECIO SALIDA</b> <b>3.300 €</b>	<b>PUNTO DE VENTA</b> <b>CENTRO DE TESTAJE AIA</b>
--	---



## CENTRO DE TESTAJE de AIA Lote 107

Cualificación > **RJ**

<b>Datos del Propietario:</b> IÑAKI ZUNZUNEGI IÑAKI ZUNZUNEGI OIARBIDE ZUMARRAGA ( GIPUZKOA ) 636853977	<b>Datos del Animal:</b> <b>TAMIR -ZQ</b> <b>ES021530550825</b> F.NTO: 28/12/2022 MACHO
---	---



GENEALOGIA					
<b>Padre:</b> <b>PIKACHU</b> FR003566424183 RD	<b>JOYAU</b> 002147523738	DAKOTA 003566422665 FLORIDE 001531237458	<b>ILIADÉ</b> 003566423327	ELITE FR003566422778 DAME 003566422724	

ÍNDICES GENÉTICOS IBOVAL									
Base Ref.	IFNAIS	CRsev	DMsev	DSsev	FOSsev	ISEVR	ALAIT	IVMAT	ISU
LI.PF.23.2	98	116	91	127	83	108		98	
	0,83	0,73	0,62	0,71	0,55	0,7		0,44	

<b>Madre:</b> <b>MARTA</b> ES041530448311 RD	<b>HEROS</b> FR001634771209	BOULY 008700221200 BISCUITEE 001634779429	<b>DORA</b> ES091530388000	DEREK FR003566422714 OPA ES041530101762
---	--------------------------------	--	-------------------------------	--

ÍNDICES GENÉTICOS IBOVAL											
Base Ref.	Partos Registrados	I.P.P.	IFNAIS	CRsev	DMsev	DSsev	FOSsev	ISEVR	ALAIT	IVMAT	ISU
LI.PF.23.2	4	401	91	107	86	112	101	93	116	110	
			0,48	0,43	0,42	0,5	0,35	0,43	0,25	0,39	

Consejo de Utilización > **MIXTO-TARDÍO**

VALORACIÓN FINAL DEL TESTAJE						
DESARROLLO MUSCULAR	DESARROLLO ESQUELÉTICO	APTITUDES FUNCIONALES	CALIDAD RACIAL	GMD en la ESTACIÓN	PET 14 Meses	
67	80	56	63	1,711	713	

RENDIMIENTOS A LA ENTRADA DE LA ESTACIÓN			
PESO AL NTO.:	Kg.	G.M.D. Nto. - 120 días:	g./día
PAT 120 días:	193	G.M.D. 120 - 210 días:	1.667
PAT 210 días:	343	G.M.D. Nto. - 210 días:	1.405

<b>PRECIO SALIDA</b> <b>3.300 €</b>	<b>PUNTO DE VENTA</b> <b>CENTRO DE TESTAJE AIA</b>
--	---



## CENTRO DE TESTAJE de AIA Lote 107

Cualificación > **RP**

<b>Datos del Propietario:</b> PREMIETXEBERRI E.Z. PREMIETXEBERRI E.Z. AZPEITIA ( GIPUZKOA ) 619723792	<b>Datos del Animal:</b> <b>TARTALO -ZJ</b> <b>ES061530550852</b> F.NTO: 14/11/2022 MACHO
---	---



GENEALOGIA					
<b>Padre:</b> <b>PANACHE</b> FR001539042994 RD	<b>LANO</b> 003716015053	HORIZON 004932021887 HELTITE 003716012065	<b>LANDA</b> 001536079584	FIASCO 001933492545 HOLGA 001533116307	

ÍNDICES GENÉTICOS IBOVAL									
Base Ref.	IFNAIS	CRsev	DMsev	DSsev	FOSsev	ISEVR	ALAIT	IVMAT	ISU
LI.PF.23.2	83	108	102	124	87	102	97	102	
	0,86	0,74	0,66	0,74	0,6	0,72	0,36	0,5	

<b>Madre:</b> <b>E7150</b> ES051530387150 RD	<b>ECRAN</b> FR002216178010	VALSEUR -IA- -M FR002216177589 VALSE FR002216177503	<b>ZETA</b> ES071530280156	TINTIN FR002303433109 SIMEONA ES071530177396
---	--------------------------------	--	-------------------------------	---

ÍNDICES GENÉTICOS IBOVAL											
Base Ref.	Partos Registrados	I.P.P.	IFNAIS	CRsev	DMsev	DSsev	FOSsev	ISEVR	ALAIT	IVMAT	ISU
LI.PF.23.2	9	377	100	89	84	96	107	82	98	81	
			0,51	0,42	0,49	0,57	0,41	0,45	0,3	0,46	

Consejo de Utilización > **MIXTO**

VALORACIÓN FINAL DEL TESTAJE						
DESARROLLO MUSCULAR	DESARROLLO ESQUELÉTICO	APTITUDES FUNCIONALES	CALIDAD RACIAL	GMD en la ESTACIÓN	PET 14 Meses	
66	62	73	67	1,445	607	

RENDIMIENTOS A LA ENTRADA DE LA ESTACIÓN			
PESO AL NTO.:	Kg.	G.M.D. Nto. - 120 días:	g./día
PAT 120 días:	171	G.M.D. 120 - 210 días:	1.344
PAT 210 días:	292	G.M.D. Nto. - 210 días:	1.205

<b>PRECIO SALIDA</b> <b>3.000 €</b>	<b>PUNTO DE VENTA</b> <b>CENTRO DE TESTAJE AIA</b>
--	---

# Erreproduktoreen Testaje Ofizialak

# Testaje Oficial de Reproductores



## CENTRO DE TESTAJE de AIA Lote 107

Cualificación **RP**

<b>Datos del Propietario:</b> ALFONSO FERNANDEZ ALFONSO FERNANDEZ SEGURA MUSKIZ ( BIZKAIA ) 616767763	<b>Datos del Animal:</b> <b>TREBOL-FT</b> ES061520594091 F.NTO: 16/11/2022 MACHO
---	--



GENEALOGIA			
<b>Padre:</b> <b>HERCULE -IA-</b> FR008742552220 RD	<b>FLOCON</b> 001531347523 <b>VOYANTE</b> 008742550965	<b>STAR -IA-</b> FR002302612261 <b>BRUNETTE</b> 001527297180 <b>LISERON</b> 008795003540 <b>ORIA</b> 008742550158	

ÍNDICES GENÉTICOS IBOVAL									
Base Ref.	IFNAIS	CRsev	DMsev	DSsev	FOSsev	ISEVR	ALAIT	IVMAT	ISU
LI.PF.23.2	87	104	92	114	93	94	117	111	
	0,99	0,98	0,97	0,98	0,96	0,98	0,84	0,88	

<b>Madre:</b> <b>JAMAICA</b> FR008160174315 RD	<b>DJIM</b> 008715031048 <b>ARABIE</b> FR008123226724	<b>UBERT</b> 001931779008 <b>TULIPE</b> 008715030510 <b>SALOMON</b> 004977942047 <b>NORVEGE</b> 008197267811
---	--	---

ÍNDICES GENÉTICOS IBOVAL											
Base Ref.	Partos Registrados	I.P.P.	IFNAIS	CRsev	DMsev	DSsev	FOSsev	ISEVR	ALAIT	IVMAT	ISU
LI.PF.23.2	5	462	92	93	92	108	95	88	108	96	
			0,58	0,53	0,51	0,59	0,45	0,52	0,36	0,49	

Consejo de Utilización **MIXTO**

VALORACIÓN FINAL DEL TESTAJE						
DESARROLLO MUSCULAR	DESARROLLO ESQUELÉTICO	APTITUDES FUNCIONALES	CALIDAD RACIAL	GMD en la ESTACIÓN	PET 14 Meses	
70	66	56	53	1,586	633	

RENDIMIENTOS A LA ENTRADA DE LA ESTACIÓN			
PESO AL NTO.:	Kg.	G.M.D. Nto. - 120 días:	g./día
50		1.258	
PAT 120 días:	Kg.	G.M.D. 120 - 210 días:	g./día
201		1.333	
PAT 210 días:	Kg.	G.M.D. Nto. - 210 días:	g./día
321		1.290	

<b>PRECIO SALIDA</b> <b>3.000 €</b>	<b>PUNTO DE VENTA</b> <b>CENTRO DE TESTAJE AIA</b>
--	---



## CENTRO DE TESTAJE de AIA Lote 107

Cualificación **RP**

<b>Datos del Propietario:</b> IÑAKI AIZPURUA IÑAKI AIZPURUA LAUZIRIKA DEBA ( GIPIZKOA ) 656789984	<b>Datos del Animal:</b> <b>TANDRES PO-UK</b> ES071530594566 F.NTO: 01/12/2022 MACHO <b>Polled Heterocigótico</b>
---	--



GENEALOGIA			
<b>Padre:</b> <b>OCTOGONAL</b> FR008700672677 RD	<b>JURANCON</b> 005706120409 <b>HIPPOLINE</b> 008700671823	<b>FANTIN</b> 003615411063 <b>GRIBICHE</b> 005703798897 <b>CASANOVA</b> 005703638053 <b>DEBUTANTE</b> 008700671217	

ÍNDICES GENÉTICOS IBOVAL									
Base Ref.	IFNAIS	CRsev	DMsev	DSsev	FOSsev	ISEVR	ALAIT	IVMAT	ISU
LI.PF.23.2	95								
	0,84								

<b>Madre:</b> <b>LORATA</b> FR008708422290 RD	<b>GABON</b> 002312858005 <b>SORATA</b> 001931132316	<b>DANDY</b> 002309431086 <b>VANITE</b> 002304650035 <b>IONESCO</b> FR003693000206 <b>HERA</b> 001992001511
--	---	--

ÍNDICES GENÉTICOS IBOVAL											
Base Ref.	Partos Registrados	I.P.P.	IFNAIS	CRsev	DMsev	DSsev	FOSsev	ISEVR	ALAIT	IVMAT	ISU
LI.PF.23.2	6	435									

Consejo de Utilización **MIXTO**

VALORACIÓN FINAL DEL TESTAJE						
DESARROLLO MUSCULAR	DESARROLLO ESQUELÉTICO	APTITUDES FUNCIONALES	CALIDAD RACIAL	GMD en la ESTACIÓN	PET 14 Meses	
51	62	66	60	1,195	558	

RENDIMIENTOS A LA ENTRADA DE LA ESTACIÓN			
PESO AL NTO.:	Kg.	G.M.D. Nto. - 120 días:	g./día
42		917	
PAT 120 días:	Kg.	G.M.D. 120 - 210 días:	g./día
152		1.356	
PAT 210 días:	Kg.	G.M.D. Nto. - 210 días:	g./día
274		1.105	

<b>PRECIO SALIDA</b> <b>3.000 €</b>	<b>PUNTO DE VENTA</b> <b>CENTRO DE TESTAJE AIA</b>
--	---



## CENTRO DE TESTAJE de AIA Lote 107

Cualificación **RP**

<b>Datos del Propietario:</b> JOSEBA IZAGIRRE JOSEBA IZAGIRRE CARCEDO USURBIL ( GIPIZKOA ) 688817774	<b>Datos del Animal:</b> <b>TXINDOKI -YC</b> ES021530550654 F.NTO: 23/11/2022 MACHO
--	---



GENEALOGIA			
<b>Padre:</b> <b>NOUGAT</b> FR001941057212 RD	<b>GRACIEUX</b> 001935017382 <b>FACOM</b> 001934015603	<b>DIAMAND</b> 001208083813 <b>ANITA</b> 001932326982 <b>DIVAR</b> 008607187094 <b>CAPRI</b> 001932709640	

ÍNDICES GENÉTICOS IBOVAL									
Base Ref.	IFNAIS	CRsev	DMsev	DSsev	FOSsev	ISEVR	ALAIT	IVMAT	ISU
LI.PF.23.2	99	101	102	109	101	103	96	99	
	0,88	0,84	0,76	0,82	0,69	0,8	0,37	0,53	

<b>Madre:</b> <b>LEOR</b> ES041530387886 RD	<b>DISNEY -IA-</b> FR003566422661 <b>ALTUNA-XV</b> ES091530311089	<b>APERITIF</b> 003566422410 <b>VALSEUSE</b> 003566422227 <b>REVEILLON</b> FR008723170260 <b>MOKATZA</b> ES081530014082
--	--	--

ÍNDICES GENÉTICOS IBOVAL											
Base Ref.	Partos Registrados	I.P.P.	IFNAIS	CRsev	DMsev	DSsev	FOSsev	ISEVR	ALAIT	IVMAT	ISU
LI.PF.23.2	6	399	95	96	87	103	104	88	103	93	
			0,46	0,41	0,4	0,45	0,35	0,41	0,3	0,41	

Consejo de Utilización **MIXTO**

VALORACIÓN FINAL DEL TESTAJE						
DESARROLLO MUSCULAR	DESARROLLO ESQUELÉTICO	APTITUDES FUNCIONALES	CALIDAD RACIAL	GMD en la ESTACIÓN	PET 14 Meses	
56	78	60	67	1,203	690	

RENDIMIENTOS A LA ENTRADA DE LA ESTACIÓN			
PESO AL NTO.:	Kg.	G.M.D. Nto. - 120 días:	g./día
44		1.542	
PAT 120 días:	Kg.	G.M.D. 120 - 210 días:	g./día
229		2.078	
PAT 210 días:	Kg.	G.M.D. Nto. - 210 días:	g./día
416		1.771	

<b>PRECIO SALIDA</b> <b>3.000 €</b>	<b>PUNTO DE VENTA</b> <b>CENTRO DE TESTAJE AIA</b>
--	---



## CENTRO DE TESTAJE de AIA Lote 107

Cualificación **RP**

<b>Datos del Propietario:</b> JOSEBA IZAGIRRE JOSEBA IZAGIRRE CARCEDO USURBIL ( GIPIZKOA ) 688817774	<b>Datos del Animal:</b> <b>USURBIL -YC</b> ES071530550660 F.NTO: 12/01/2023 MACHO
--	--



GENEALOGIA			
<b>Padre:</b> <b>NOUGAT</b> FR001941057212 RD	<b>GRACIEUX</b> 001935017382 <b>FACOM</b> 001934015603	<b>DIAMAND</b> 001208083813 <b>ANITA</b> 001932326982 <b>DIVAR</b> 008607187094 <b>CAPRI</b> 001932709640	

ÍNDICES GENÉTICOS IBOVAL									
Base Ref.	IFNAIS	CRsev	DMsev	DSsev	FOSsev	ISEVR	ALAIT	IVMAT	ISU
LI.PF.23.2	99	101	102	109	101	103	96	99	
	0,88	0,84	0,76	0,82	0,69	0,8	0,37	0,53	

<b>Madre:</b> <b>FLAUTA</b> ES061530387559 RD	<b>COURTIER -RJ-</b> FR002216177857 <b>ALTUNA-XI</b> ES001530305602	<b>AMIRAL</b> 002305575399 <b>VENISE</b> 002216177500 <b>REVEILLON</b> FR008723170260 <b>NEREA</b> ES031530037948
--	--	--

ÍNDICES GENÉTICOS IBOVAL											
Base Ref.	Partos Registrados	I.P.P.	IFNAIS	CRsev	DMsev	DSsev	FOSsev	ISEVR	ALAIT	IVMAT	ISU
LI.PF.23.2	8	423	99	104	101	95	99	102	96	99	
			0,47	0,41	0,42	0,49	0,36	0,42	0,28	0,41	

Consejo de Utilización **MIXTO**

VALORACIÓN FINAL DEL TESTAJE						
DESARROLLO MUSCULAR	DESARROLLO ESQUELÉTICO	APTITUDES FUNCIONALES	CALIDAD RACIAL	GMD en la ESTACIÓN	PET 14 Meses	
54	62	72	60	1,641	661	

RENDIMIENTOS A LA ENTRADA DE LA ESTACIÓN			
PESO AL NTO.:	Kg.	G.M.D. Nto. - 120 días:	g./día
43		1.142	
PAT 120 días:	Kg.	G.M.D. 120 - 210 días:	g./día
180		1.656	
PAT 210 días:	Kg.	G.M.D. Nto. - 210 días:	g./día
329		1.362	

<b>PRECIO SALIDA</b> <b>3.000 €</b>	<b>PUNTO DE VENTA</b> <b>CENTRO DE TESTAJE AIA</b>
--	---



Granja Modelo  
01192 Arkaute (Araba)  
945 285 099 / 945 257 411  
atencionarkaute@abere.eus

[www.abere.eus](http://www.abere.eus)

Murga Ind. Pol. – 6 zk Pab.  
01479 Murga (Araba)  
945 399 242  
atencionaiara@abere.eus

*Abere, servicios integrales para las explotaciones ganaderas*



EUSKAL NEKAZARIEN BATASUNA

BASERRITAR PROFESIONALEN SINDIKATOA



El control de **tus animales** en la palma de tu mano

Batería de larga duración

Aumenta la productividad

Desarrollo constante

Tranquilidad absoluta



digitanimal 914126657 686610520 digitanimal.com



gure konpromezua,  
zure lasaitasuna



[www.ehne.eus](http://www.ehne.eus)

# Haragi Gaitasun Erreproduktoreen Testajeak

# Testaje de Reproductores de Aptitud Cárnica



## CENTRO DE TESTAJE de AIA Lote 25

Cualificación > **RD**

<b>Datos del Propietario:</b> AITOR CASILLAS, S.C. AITOR CASILLAS, S.C. KARRANTZA ( BIZKAIA ) 615781476	<b>Datos del Animal:</b> <b>URANUS</b> ES011520579128 F.NTO: 01/03/2023 MACHO
---	---



GENEALOGIA			
<b>Padre:</b> <b>MARENGO -IA-</b> 003100275553 RD	<b>FUXEEN -IA-</b> 006412908221	<b>VIDOCQ -IA-</b> 005622917894	<b>DAVINA</b> 006412060036
	<b>IAPOLLINE</b> 006413303482	<b>VALIUM -IA-</b> 004004104785	<b>GAPOLLINE</b> 006413131688

ÍNDICES GENÉTICOS IBOVAL									
Base Ref.	IFNAIS	CRsev	DMsev	DSsev	FOSsev	ISEVR	ALAIT	IVMAT	ISU
BL.PF.22.2	93	106	116	103	95	109	95	110	
	0,99	0,96	0,97	0,97	0,95	0,97	0,48	0,66	

<b>Madre:</b> <b>N</b> ES071520497803 RD	<b>LOULOU</b> ES081520441135	<b>OULOU -IA-</b> 004642162440	<b>GEMMA</b> ES001520372080
	<b>JAJA</b> ES021520437564	<b>ERLO</b> ES001520320211	<b>FEVE</b> FR003210932939

ÍNDICES GENÉTICOS IBOVAL											
Base Ref.	Partos Registrados	I.P.P.	IFNAIS	CRsev	DMsev	DSsev	FOSsev	ISEVR	ALAIT	IVMAT	ISU
BL.PF.22.2	3	401	98	102	100	99	100	100	94	96	
			0,43	0,28	0,43	0,36	0,31	0,32	0,19	0,28	

<b>PRECIO SALIDA</b> <b>2.600 €</b>	<b>PUNTO DE VENTA</b> <b>CENTRO DE TESTAJE AIA</b>
--	---

Consejo de Utilización > **MIXTO**

VALORACIÓN FINAL DEL TESTAJE						
DESAR. MUSCULAR	DESAR. ESQUELÉT.	APTITUDES FUNC.	CARACT. RACIAL	CALIFICACIÓN FINAL	GMD en ESTACIÓN	PET 14 Meses
71	71	60	70	MEDIA	1,800	

RENDIMIENTOS A LA ENTRADA DE LA ESTACIÓN			
PESO AL NTO.:	38 Kg.	G.M.D. Nto. - 120 días:	1.242 g./día
PAT 120 días:	187 Kg.	G.M.D. 120 - 210 días:	1.289 g./día
PAT 210 días:	303 Kg.	G.M.D. Nto. - 210 días:	1.262 g./día



## CENTRO DE TESTAJE de AIA Lote 25

Cualificación > **RD**

<b>Datos del Propietario:</b> SAIOA ROTETA SAIOA ROTETA ESNAOLA AZPEITIA ( GIPUZKOA ) 699693042	<b>Datos del Animal:</b> <b>URRAKI</b> ES041530613085 F.NTO: 10/05/2023 MACHO
---	---



GENEALOGIA			
<b>Padre:</b> <b>JABU -IA-</b> 004908403113 RD	<b>ANIS -IA-</b> 001010775089	<b>OULOU -IA-</b> 004642162440	<b>SILENE</b> 001010771842
	<b>GONDOLE</b> 004908402734	<b>THEODULE -IA-</b> 002143042036	<b>TETINE</b> 004953341221

ÍNDICES GENÉTICOS IBOVAL									
Base Ref.	IFNAIS	CRsev	DMsev	DSsev	FOSsev	ISEVR	ALAIT	IVMAT	ISU
BL.PF.22.2	97	111	102	114	100	114	110	121	
	0,99	0,99	0,99	0,99	0,98	0,99	0,73	0,82	

<b>Madre:</b> <b>PURI</b> ES081530539637 RD	<b>HORFE -IA-</b> 008211033354	<b>ETE</b> 008235344508	<b>EURASIENNE</b> 008125138775
	<b>LIDIA</b> ES011530462523	<b>CABREL -IA-</b> 008206008413	<b>EBORA</b> ES041530332916

ÍNDICES GENÉTICOS IBOVAL											
Base Ref.	Partos Registrados	I.P.P.	IFNAIS	CRsev	DMsev	DSsev	FOSsev	ISEVR	ALAIT	IVMAT	ISU
BL.PF.22.2	2	428	91	105	110	103	96	105	100	109	
			0,51	0,41	0,55	0,49	0,46	0,44	0,33	0,39	

<b>PRECIO SALIDA</b> <b>2.600 €</b>	<b>PUNTO DE VENTA</b> <b>CENTRO DE TESTAJE AIA</b>
--	---

Consejo de Utilización > **MIXTO-PRCOZ**

VALORACIÓN FINAL DEL TESTAJE						
DESAR. MUSCULAR	DESAR. ESQUELÉT.	APTITUDES FUNC.	CARACT. RACIAL	CALIFICACIÓN FINAL	GMD en ESTACIÓN	PET 14 Meses
70	67	60	66	MEDIA	2,583	

RENDIMIENTOS A LA ENTRADA DE LA ESTACIÓN			
PESO AL NTO.:	56 Kg.	G.M.D. Nto. - 120 días:	1.458 g./día
PAT 120 días:	231 Kg.	G.M.D. 120 - 210 días:	989 g./día
PAT 210 días:	320 Kg.	G.M.D. Nto. - 210 días:	1.257 g./día



## CENTRO DE TESTAJE de AIA Lote 25

Cualificación > **RD**

<b>Datos del Propietario:</b> MAREN ARRIOLA MAREN ARRIOLA AZPIAZU MARKINA-XEMEIN ( BIZKAIA ) 630044018	<b>Datos del Animal:</b> <b>URDAX</b> ES081520598631 F.NTO: 28/03/2023 MACHO
--	--



GENEALOGIA			
<b>Padre:</b> <b>OLIGO</b> FR004004428767 RD	<b>INCA</b> 008160084002	<b>ETE</b> 008235344508	<b>ELENA</b> 008209010725
	<b>CLAIRE</b> 004004172773	<b>NUTIN -IA-</b> 007997513104	<b>VIELLE</b> 004004071961

ÍNDICES GENÉTICOS IBOVAL									
Base Ref.	IFNAIS	CRsev	DMsev	DSsev	FOSsev	ISEVR	ALAIT	IVMAT	ISU

<b>Madre:</b> <b>MIRARI</b> ES051520454339 RD	<b>CHERIF -IA-</b> 002215089577	<b>TABLEAU</b> 004417771401	<b>ULHANE</b> 002215089436
	<b>CONCHI</b> ES091520280184	<b>VILGNUS</b> FR002142923150	<b>ROSA</b> ES011520057834

ÍNDICES GENÉTICOS IBOVAL											
Base Ref.	Partos Registrados	I.P.P.	IFNAIS	CRsev	DMsev	DSsev	FOSsev	ISEVR	ALAIT	IVMAT	ISU
BL.PF.22.2	4	371	96	93	104	101	99	94	100	98	
			0,53	0,4	0,59	0,53	0,47	0,44	0,31	0,41	

<b>PRECIO SALIDA</b> <b>2.600 €</b>	<b>PUNTO DE VENTA</b> <b>CENTRO DE TESTAJE AIA</b>
--	---

Consejo de Utilización > **MIXTO-PRCOZ**

VALORACIÓN FINAL DEL TESTAJE						
DESAR. MUSCULAR	DESAR. ESQUELÉT.	APTITUDES FUNC.	CARACT. RACIAL	CALIFICACIÓN FINAL	GMD en ESTACIÓN	PET 14 Meses
76	71	65	78	BUENA	2,117	

RENDIMIENTOS A LA ENTRADA DE LA ESTACIÓN			
PESO AL NTO.:	45 Kg.	G.M.D. Nto. - 120 días:	808 g./día
PAT 120 días:	142 Kg.	G.M.D. 120 - 210 días:	1.289 g./día
PAT 210 días:	258 Kg.	G.M.D. Nto. - 210 días:	1.014 g./día



**PIENSOS CONVENCIONALES Y ECOLÓGICOS**  
PROGRAMAS DE ALIMENTACIÓN ESPECÍFICOS PARA GANADO SELECTO  
DESDE 1955 EN EL SECTOR AGROGANADERO DE EUSKADI

[www.piensosgoimar.com](http://www.piensosgoimar.com)

[www.equivit.es](http://www.equivit.es)

Bermeo Bidea, 15 Mungia-Bizkaia

946740666

[piensosgoimar@gmail.com](mailto:piensosgoimar@gmail.com)

# Haragi Gaitasun Erreproduktoreen Testajeak

## AYUDA E.P.I.FE

### TOROS DE RAZA PIRENAICA RD ADQUIRIDOS EN SUBASTA:

La Federación de Ganado de la Raza Pirenaica de Euskadi dotará al comprador con una ayuda de **200€** por cada animal adjudicado, siempre que el comprador sea perteneciente a una ganadería inscrita en el Libro Genealógico de la raza.

El comprador se compromete a mantener al animal en su explotación al menos 1 año (salvo causa de fuerza mayor debidamente justificada).

# Testaje de Reproductores de Aptitud Cárnica



## CENTRO DE TESTAJE de AIA Lote 25

Cualificación **RD**



<b>Datos del Propietario:</b> GURENDEZ ALDANONDO S. GURENDEZ ALDANONDO S.C BARRUNDIA ( ARABA ) 688668224	<b>Datos del Animal:</b> <b>HELMUT</b> <b>ES061510484904</b> F.NTO: 15/02/2023 MACHO
--	--

GENEALOGIA			
<b>Padre:</b> X ES011520357033 RD	<b>MUGARRA</b> ES071402418575 <b>OTILIA</b> ES061520274929	ES091402095069 ES041402346255 LONDRES ES061520240334 LARRA ES051520209561	

ÍNDICES GENÉTICOS									
Base Ref.	ICO NACTO	Fiabili-dad	ICO 90	ICO MAT	ICO 210	ICO CONF	ICO ENGR	ICC	ICV
	110	97	81	112	98	108	74	106	97

<b>Madre:</b> X ES021510341579 RD	<b>ZULUETA (I.A.)</b> ES031520338256 <b>MENDA</b> ES021510193519	LONDRES ES061520240334 NATI ES091520253556 ES001402050207 ANE ES071510095720	
--	---	---	--

ÍNDICES GENÉTICOS											
Base Ref.	Partos Registrados	I.P.P.	ICO NACTO	Fiabili-dad	ICO 90	ICO MAT	ICO 210	ICO CONF	ICO ENGR	ICC	ICV
	8	331	98	55	96	93	96	99	102	95	93

<b>PRECIO SALIDA</b>	<b>PUNTO DE VENTA</b>
<b>2.600 €</b>	<b>CENTRO DE TESTAJE AIA</b>

Consejo de Utilización **MIXTO-PRECOZ**

VALORACIÓN FINAL DEL TESTAJE						
DESAR. MUSCULAR	DESAR. ESQUELÉT.	APTITUD FUNCÍ	CARÁCT RACIAL	CALIFICACIÓN FINAL	GMD en ESTACIÓN	PET 12 Meses
76	64	67	71	MUY BUENA	1,321	

RENDIMIENTOS A LA ENTRADA DE LA ESTACIÓN		
PESO AL NTO.:	44 Kg.	G.M.D. Nto. - 120 días: 1.067 g./día
PAT 120 días:	172 Kg.	G.M.D. 120 - 210 días: 1.144 g./día
PAT 210 días:	275 Kg.	G.M.D. Nto. - 210 días: 1.100 g./día



## CENTRO DE TESTAJE de AIA Lote 25

Cualificación **RD**



<b>Datos del Propietario:</b> JOSE ANTONIO GORBEA JOSE ANTONIO GORBEA ALONSO AYALA/AIARA ( ARABA ) 630221903	<b>Datos del Animal:</b> <b>HAZIEL</b> <b>ES041510480524</b> F.NTO: 10/02/2023 MACHO
--	--

GENEALOGIA			
<b>Padre:</b> ATILA ES061520380313 RD	<b>POTOLO</b> ES021402547416 <b>OJAL</b> ES091520274977	ES041402339614 ES031402047285 LONDRES ES061520240334 MUGUDI ES031520253505	

ÍNDICES GENÉTICOS									
Base Ref.	ICO NACTO	Fiabili-dad	ICO 90	ICO MAT	ICO 210	ICO CONF	ICO ENGR	ICC	ICV
	125	94	80	109	77	111	107	101	119

<b>Madre:</b> B ES031510384553 RD	<b>OKELA</b> ES001402758660 <b>LUCIANA</b> ES021520240705	INDART ES051402509851 8793 ES091402591448 BERRI II ES011530025695 ES061520079195	
--	--	---	--

ÍNDICES GENÉTICOS											
Base Ref.	Partos Registrados	I.P.P.	ICO NACTO	Fiabili-dad	ICO 90	ICO MAT	ICO 210	ICO CONF	ICO ENGR	ICC	ICV
	3	611	90	49	111	109	92	110	110	105	112

<b>PRECIO SALIDA</b>	<b>PUNTO DE VENTA</b>
<b>2.600 €</b>	<b>CENTRO DE TESTAJE AIA</b>

Consejo de Utilización **PRECOZ**

VALORACIÓN FINAL DEL TESTAJE						
DESAR. MUSCULAR	DESAR. ESQUELÉT.	APTITUD FUNCÍ	CARÁCT RACIAL	CALIFICACIÓN FINAL	GMD en ESTACIÓN	PET 12 Meses
73	54	68	67	MUY BUENA	1,607	

RENDIMIENTOS A LA ENTRADA DE LA ESTACIÓN		
PESO AL NTO.:	44 Kg.	G.M.D. Nto. - 120 días: 1.075 g./día
PAT 120 días:	173 Kg.	G.M.D. 120 - 210 días: 1.078 g./día
PAT 210 días:	270 Kg.	G.M.D. Nto. - 210 días: 1.076 g./día



## CENTRO DE TESTAJE de AIA Lote 25

Cualificación **RD**



<b>Datos del Propietario:</b> JOSE ANTONIO GORBEA JOSE ANTONIO GORBEA ALONSO AYALA/AIARA ( ARABA ) 630221903	<b>Datos del Animal:</b> <b>HUGO</b> <b>ES081510480528</b> F.NTO: 02/03/2023 MACHO
--	--

GENEALOGIA			
<b>Padre:</b> ATILA ES061520380313 RD	<b>POTOLO</b> ES021402547416 <b>OJAL</b> ES091520274977	ES041402339614 ES031402047285 LONDRES ES061520240334 MUGUDI ES031520253505	

ÍNDICES GENÉTICOS									
Base Ref.	ICO NACTO	Fiabili-dad	ICO 90	ICO MAT	ICO 210	ICO CONF	ICO ENGR	ICC	ICV
	125	94	80	109	77	111	107	101	119

<b>Madre:</b> U ES091510308811 RD	<b>X</b> ES081402523887 <b>RITA</b> ES021510247743	ES031402419132 ES091402014837 UREDERRA (I.A.) ES041402416281 ES001510210293	
--	---	--	--

ÍNDICES GENÉTICOS											
Base Ref.	Partos Registrados	I.P.P.	ICO NACTO	Fiabili-dad	ICO 90	ICO MAT	ICO 210	ICO CONF	ICO ENGR	ICC	ICV
	5	568	103	73	85	99	79	90	118	83	102

<b>PRECIO SALIDA</b>	<b>PUNTO DE VENTA</b>
<b>2.600 €</b>	<b>CENTRO DE TESTAJE AIA</b>

Consejo de Utilización **MIXTO**

VALORACIÓN FINAL DEL TESTAJE						
DESAR. MUSCULAR	DESAR. ESQUELÉT.	APTITUD FUNCÍ	CARÁCT RACIAL	CALIFICACIÓN FINAL	GMD en ESTACIÓN	PET 12 Meses
66	63	63	63	MUY BUENA	1,929	

RENDIMIENTOS A LA ENTRADA DE LA ESTACIÓN		
PESO AL NTO.:	45 Kg.	G.M.D. Nto. - 120 días: 933 g./día
PAT 120 días:	157 Kg.	G.M.D. 120 - 210 días: 1.000 g./día
PAT 210 días:	247 Kg.	G.M.D. Nto. - 210 días: 962 g./día

# Haragi Gaitasun Erreproduktoreen Testajeak



## CENTRO DE TESTAJE de AIA Lote 25

Cualificación **RD**



<b>Datos del Propietario:</b> IRUMENDI ELKARTEA IRUMENDI ELKARTEA BERGARA ( GIPUZKOA ) 619467636	<b>Datos del Animal:</b> <b>HODEI XXIX</b> <b>ES071530598626</b> F.NTO: 22/04/2023 MACHO
--	--

GENEALOGIA			
<b>Padre:</b> <b>INDART</b> ES081402847359 RD	<b>MUGARRA BLANCO</b> ES071520405243	MUGARRA ES071402418575	OROZKO ES061402490947
	X		ES021402024334
	ES091402262193	NA3805AH	ES011402095152

ÍNDICES GENÉTICOS									
Base Ref.	ICO NACTO	Fiabilidad	ICO 90	ICO MAT	ICO 210	ICO CONF	ICO ENGR	ICC	ICV
	89	97	90	125	100	119	123	115	136
			****	*	***	****	***	***	****

<b>Madre:</b> <b>UZTURRE</b> ES081530416759 RAV	<b>MIKEL II</b> ES011402514414	TXINDOKI (I.A.) ES061530161837	ES031402028202
	<b>KERIKA</b> ES021530222653	OÑATI ES031530057673	ES061530057756

ÍNDICES GENÉTICOS											
Base Ref.	Partos Registrados	I.P.P.	ICO NACTO	Fiabilidad	ICO 90	ICO MAT	ICO 210	ICO CONF	ICO ENGR	ICC	ICV
	8	397	81	62	99	122	108	109	97	116	115
			***	**	**	***	**	***	**	***	***

<b>PRECIO SALIDA</b> <b>2.600 €</b>	<b>PUNTO DE VENTA</b> <b>CENTRO DE TESTAJE AIA</b>
--	---

Consejo de Utilización **MIXTO-PRECOZ**

VALORACIÓN FINAL DEL TESTAJE						
DESAR. MUSCULAR	DESAR. ESQUELÉT.	APTITUD FUNCIONAL	CARÁCT RACIAL	CALIFICACIÓN FINAL	GMD en ESTACIÓN	PET 12 Meses
70	67	74	77	SUPERIOR	1,179	

RENDIMIENTOS A LA ENTRADA DE LA ESTACIÓN			
PESO AL NTO.:	48 Kg.	G.M.D. Nto. - 120 días:	1.125 g./día
PAT 120 días:	183 Kg.	G.M.D. 120 - 210 días:	1.533 g./día
PAT 210 días:	321 Kg.	G.M.D. Nto. - 210 días:	1.300 g./día

# Testaje de Reproductores de Aptitud Cárnica



## CENTRO DE TESTAJE de AIA Lote 25

Cualificación **RD**



<b>Datos del Propietario:</b> FLORENCIO LLAGUNO FLORENCIO LLAGUNO NIETO SOPUERTA ( BIZKAIA ) 682843181	<b>Datos del Animal:</b> <b>UEO -L</b> <b>ES091520590989</b> F.NTO: 03/03/2023 MACHO
--	--

GENEALOGIA			
<b>Padre:</b> <b>HERCULE -IA-</b> FR008742552220 RD	<b>FLOCON</b> 001531347523	STAR -IA- FR002302612261	BRUNETTE 001527297180
	<b>VOYANTE</b> 008742550965	LISERON 008795003540	ORIA 008742550158

ÍNDICES GENÉTICOS IBOVAL									
Base Ref.	IFNAIS	CRsev	DMsev	DSsev	FOSsev	ISEVR	ALAIT	IVMAT	ISU
LI.PF.23.2	87	104	92	114	93	94	117	111	
	0,99	0,98	0,97	0,98	0,96	0,98	0,84	0,88	

<b>Madre:</b> <b>JILARI</b> ES081520412716 RD	<b>CHAMPION -IA- (EL SEGUNDA)</b> FR001932816932 ES071520170343	OTAN -IA- FR001998000189	TANYA BIS 001931126471
		LINO -IA- FR008795004426	NOELIA ES091520043405

ÍNDICES GENÉTICOS IBOVAL											
Base Ref.	Partos Registrados	I.P.P.	IFNAIS	CRsev	DMsev	DSsev	FOSsev	ISEVR	ALAIT	IVMAT	ISU
LI.PF.23.2	7	399	94	105	100	106	102	101	104	107	
			0,47	0,39	0,46	0,52	0,42	0,42	0,36	0,47	

<b>PRECIO SALIDA</b> <b>2.600 €</b>	<b>PUNTO DE VENTA</b> <b>CENTRO DE TESTAJE AIA</b>
--	---

Consejo de Utilización **MIXTO**

VALORACIÓN FINAL DEL TESTAJE						
DESARROLLO MUSCULAR	DESARROLLO ESQUELÉTICO	APTITUDES FUNCIONALES	CALIDAD RACIAL	GMD en la ESTACIÓN	PET 14 Meses	
67	68	54	60	1,333		

RENDIMIENTOS A LA ENTRADA DE LA ESTACIÓN			
PESO AL NTO.:	45 Kg.	G.M.D. Nto. - 120 días:	1.267 g./día
PAT 120 días:	197 Kg.	G.M.D. 120 - 210 días:	1.044 g./día
PAT 210 días:	291 Kg.	G.M.D. Nto. - 210 días:	1.171 g./día

<b>PRECIO SALIDA</b> <b>2.600 €</b>	<b>PUNTO DE VENTA</b> <b>CENTRO DE TESTAJE AIA</b>
--	---

## HERGASA S.L.

**PIENSOS HERGASA**

Bº Gallardi, 12  
48860 Zalla (Bizkaia)

Tfnos. 946 390 130 / 946 390 729  
e-mail: hergasa@euskalnet.net



## CENTRO DE TESTAJE de AIA Lote 25

Cualificación **RD**



<b>Datos del Propietario:</b> LANDER LOPEZ LANDER LOPEZ CALVO ALONSOTEGI ( BIZKAIA ) 609347331	<b>Datos del Animal:</b> <b>ULISES -YV</b> <b>ES091520570710</b> F.NTO: 16/03/2023 MACHO
--	--

GENEALOGIA			
<b>Padre:</b> <b>REGIDOR -SCB</b> ES070605200787 RD	<b>ERWIN</b> 001933491519	BANCO 001206092687	VEDETTE 001931949413
	<b>FIFILLE</b> FR004310002079	BARON 008700840977	CANETTE 004307017857

ÍNDICES GENÉTICOS IBOVAL									
Base Ref.	IFNAIS	CRsev	DMsev	DSsev	FOSsev	ISEVR	ALAIT	IVMAT	ISU

<b>Madre:</b> <b>ASIA</b> ES071520322021 RD	<b>LORIOT-LUX -IA-</b> FR008795010182	CESARHENON 002287033854	BONASSE 008786007054
	<b>VENISE</b> FR008723740976	LINO -IA- FR008795004426	ROSE 008723740457

ÍNDICES GENÉTICOS IBOVAL											
Base Ref.	Partos Registrados	I.P.P.	IFNAIS	CRsev	DMsev	DSsev	FOSsev	ISEVR	ALAIT	IVMAT	ISU
LI.PF.23.2	11	428	101	85	90	95	107	83	101	85	
			0,42	0,39	0,43	0,48	0,4	0,41	0,35	0,43	

<b>PRECIO SALIDA</b> <b>2.600 €</b>	<b>PUNTO DE VENTA</b> <b>CENTRO DE TESTAJE AIA</b>
--	---

Consejo de Utilización **PRECOZ**

VALORACIÓN FINAL DEL TESTAJE						
DESARROLLO MUSCULAR	DESARROLLO ESQUELÉTICO	APTITUDES FUNCIONALES	CALIDAD RACIAL	GMD en la ESTACIÓN	PET 14 Meses	
71	62	64	67	1,950		

RENDIMIENTOS A LA ENTRADA DE LA ESTACIÓN			
PESO AL NTO.:	40 Kg.	G.M.D. Nto. - 120 días:	1.208 g./día
PAT 120 días:	185 Kg.	G.M.D. 120 - 210 días:	1.411 g./día
PAT 210 días:	312 Kg.	G.M.D. Nto. - 210 días:	1.295 g./día

<b>PRECIO SALIDA</b> <b>2.600 €</b>	<b>PUNTO DE VENTA</b> <b>CENTRO DE TESTAJE AIA</b>
--	---

# Haragi Gaitasun Erreproduktoreen Testajeak

# Testaje de Reproductores de Aptitud Cárnica



## CENTRO DE TESTAJE de AIA Lote 25

Cualificación > RD

<b>Datos del Propietario:</b> IGNACIO BRINGAS IGNACIO BRINGAS ROZAS KARRANTZA ( BIZKAIA ) 676744123	<b>Datos del Animal:</b> <b>ULIS -YN</b> ES021520604698 F.NTO: 18/03/2023 MACHO
---	---



GENEALOGIA			
<b>Padre:</b> <b>LETIPRINCE</b> 001939064219 RD	<b>CHATELAIN-IA-</b> 001208099630 <b>FICELLE</b> 001934047242	<b>ON DIT -IA-</b> FR003615069746 <b>URANE</b> 001204098377 <b>ATLAS</b> 001932086811 <b>ABEILLE</b> 001932306321	

ÍNDICES GENÉTICOS IBOVAL									
Base Ref.	IFNAIS	CRsev	DMsev	DSsev	FOSsev	ISEVR	ALAIT	IVMAT	ISU
LI.PF.23.2	98	110	114	107	92	115	99	113	
	0,99	0,97	0,95	0,97	0,93	0,97	0,55	0,68	

<b>Madre:</b> <b>JJZISA</b> ES081520425888 RD	<b>ZOKETE</b> ES001520292481 <b>ZULLA</b> ES011520289741	<b>LINO -IA-</b> FR008795004426 <b>SASPI</b> ES061520195618 <b>PIRATA</b> ES061520123841 <b>PENELOPE</b> ES091520131739
--	---	--

ÍNDICES GENÉTICOS IBOVAL											
Base Ref.	Partos Registrados	I.P.P.	IFNAIS	CRsev	DMsev	DSsev	FOSsev	ISEVR	ALAIT	IVMAT	ISU
LI.PF.23.2	7	367	101	91	86	91	104	84	107	91	
			0,48	0,39	0,47	0,56	0,4	0,43	0,28	0,46	

Consejo de Utilización > MIXTO

VALORACIÓN FINAL DEL TESTAJE					
DESARROLLO MUSCULAR	DESARROLLO ESQUELÉTICO	APTITUDES FUNCIONALES	CALIDAD RACIAL	GMD en la ESTACIÓN	PET 14 Meses
74	78	62	63	2,183	

RENDIMIENTOS A LA ENTRADA DE LA ESTACIÓN			
PESO AL NTO.:	Kg.	G.M.D. Nto. - 120 días:	g./día
PAT 120 días:	217	G.M.D. 120 - 210 días:	1,344
PAT 210 días:	338	G.M.D. Nto. - 210 días:	1,386

<b>PRECIO SALIDA</b> <b>2.600 €</b>	<b>PUNTO DE VENTA</b> <b>CENTRO DE TESTAJE AIA</b>
--	---



## CENTRO DE TESTAJE de AIA Lote 25

Cualificación > RD

<b>Datos del Propietario:</b> HERMINIA ROQUE HERMINIA ROQUE SARDON ZUIA ( ARABA ) 696822378	<b>Datos del Animal:</b> <b>UNAX -XT</b> ES051510483397 F.NTO: 02/04/2023 MACHO
---	---



GENEALOGIA			
<b>Padre:</b> <b>MARVIN</b> FR005502430521 RD	<b>ESA -IA-</b> 004940351045 <b>FAUSTINE</b> 005501117826	<b>MANOIR -MN- I</b> FR008796012823 <b>AMANDINE</b> 004940350708 <b>VETIVER -MN- I</b> FR002304902134 <b>CAPUCINE</b> 005500872566	

ÍNDICES GENÉTICOS IBOVAL									
Base Ref.	IFNAIS	CRsev	DMsev	DSsev	FOSsev	ISEVR	ALAIT	IVMAT	ISU
LI.PF.23.2	105	101	108	104	99	108	101	105	
	0,93	0,86	0,83	0,88	0,78	0,85	0,49	0,62	

<b>Madre:</b> <b>LISTO</b> ES061510369111 RD	<b>GENIAL</b> FR002219114428 <b>CALANDA</b> ES021510258580	<b>ON DIT -IA-</b> FR003615069746 <b>CALINE</b> 002219114200 <b>TURBO</b> ES061520224032 <b>OSITA</b> ES051510050885
---	---	---

ÍNDICES GENÉTICOS IBOVAL											
Base Ref.	Partos Registrados	I.P.P.	IFNAIS	CRsev	DMsev	DSsev	FOSsev	ISEVR	ALAIT	IVMAT	ISU
LI.PF.23.2	5	392	100	90	99	98	94	93	95	88	
			0,5	0,32	0,42	0,5	0,35	0,38	0,23	0,36	

Consejo de Utilización > MIXTO-PRECOZ

VALORACIÓN FINAL DEL TESTAJE					
DESARROLLO MUSCULAR	DESARROLLO ESQUELÉTICO	APTITUDES FUNCIONALES	CALIDAD RACIAL	GMD en la ESTACIÓN	PET 14 Meses
76	68	60	60	1,617	

RENDIMIENTOS A LA ENTRADA DE LA ESTACIÓN			
PESO AL NTO.:	Kg.	G.M.D. Nto. - 120 días:	g./día
PAT 120 días:	187	G.M.D. 120 - 210 días:	1,678
PAT 210 días:	338	G.M.D. Nto. - 210 días:	1,414

<b>PRECIO SALIDA</b> <b>2.600 €</b>	<b>PUNTO DE VENTA</b> <b>CENTRO DE TESTAJE AIA</b>
--	---



## CENTRO DE TESTAJE de AIA Lote 25

Cualificación > RD

<b>Datos del Propietario:</b> JOSUNE AROZENA JOSUNE AROZENA SUKIA LAZKAO ( GIPUZKOA ) 609131543	<b>Datos del Animal:</b> <b>UTRIKU -UX</b> ES031530550984 F.NTO: 31/03/2023 MACHO
---	---



GENEALOGIA			
<b>Padre:</b> <b>NANTI-HDL</b> FR008721011359 RD	<b>LARIX-HDL</b> 008721011146 <b>HAVIGNE</b> 008721010895	<b>COOK. B</b> 008607277401 <b>GALICE</b> 008721010810 <b>ALLEGRO</b> 006503775936 <b>TARTE</b> 004802022913	

ÍNDICES GENÉTICOS IBOVAL									
Base Ref.	IFNAIS	CRsev	DMsev	DSsev	FOSsev	ISEVR	ALAIT	IVMAT	ISU
LI.PF.23.2	95	106	98	109	92	101	103	106	
	0,9	0,83	0,75	0,82	0,68	0,8	0,37	0,52	

<b>Madre:</b> <b>PATXA -UX</b> ES031530511732 RD	<b>LEMA</b> ES021530448024 <b>LORENA</b> ES071530460238	<b>EXPLOSIF -IA-</b> FR006504959574 <b>FIÑA</b> ES091530388055 <b>FASTEVIN</b> ES061530387582 <b>EDURNE</b> ES031530396239
---	--	---

ÍNDICES GENÉTICOS IBOVAL											
Base Ref.	Partos Registrados	I.P.P.	IFNAIS	CRsev	DMsev	DSsev	FOSsev	ISEVR	ALAIT	IVMAT	ISU
LI.PF.23.2	3	277	88	103	92	108	95	93	99	95	
			0,46	0,42	0,39	0,46	0,33	0,41	0,23	0,35	

Consejo de Utilización > MIXTO

VALORACIÓN FINAL DEL TESTAJE					
DESARROLLO MUSCULAR	DESARROLLO ESQUELÉTICO	APTITUDES FUNCIONALES	CALIDAD RACIAL	GMD en la ESTACIÓN	PET 14 Meses
74	70	62	77	1,683	

RENDIMIENTOS A LA ENTRADA DE LA ESTACIÓN			
PESO AL NTO.:	Kg.	G.M.D. Nto. - 120 días:	g./día
PAT 120 días:	197	G.M.D. 120 - 210 días:	1,489
PAT 210 días:	331	G.M.D. Nto. - 210 días:	1,348

<b>PRECIO SALIDA</b> <b>2.600 €</b>	<b>PUNTO DE VENTA</b> <b>CENTRO DE TESTAJE AIA</b>
--	---



## CENTRO DE TESTAJE de AIA Lote 25

Cualificación > RD

<b>Datos del Propietario:</b> PREMIETXEBERRI E.Z. PREMIETXEBERRI E.Z. AZPEITIA ( GIPUZKOA ) 619723792	<b>Datos del Animal:</b> <b>URUMEA -ZJ</b> ES011530550880 F.NTO: 19/04/2023 MACHO
---	---



GENEALOGIA			
<b>Padre:</b> <b>PANACHE</b> FR001539042994 RD	<b>LANO</b> 003716015053 <b>LANDA</b> 001536079584	<b>HORIZON</b> 004932021887 <b>HELITTE</b> 003716012065 <b>FIASCO</b> 001933492545 <b>HOLGA</b> 001533116307	

ÍNDICES GENÉTICOS IBOVAL									
Base Ref.	IFNAIS	CRsev	DMsev	DSsev	FOSsev	ISEVR	ALAIT	IVMAT	ISU
LI.PF.23.2	83	108	102	124	87	102	97	102	
	0,86	0,74	0,66	0,74	0,6	0,72	0,36	0,5	

<b>Madre:</b> <b>ALEGI</b> ES081530304652 RD	<b>VENTURA</b> FR002255672122 <b>OREXA</b> ES081530097812	<b>MOZART -IA-</b> FR001996019196 <b>NENETTE</b> 002297002148 <b>FARFELU -IA-</b> FR003590041262 <b>IVOLCAN</b> ES091530068450
---	--	---

ÍNDICES GENÉTICOS IBOVAL											
Base Ref.	Partos Registrados	I.P.P.	IFNAIS	CRsev	DMsev	DSsev	FOSsev	ISEVR	ALAIT	IVMAT	ISU
LI.PF.23.2	12	407	94	90	87	100	103	82	104	88	
			0,6	0,53	0,54	0,62	0,47	0,54	0,39	0,52	

Consejo de Utilización > MIXTO

VALORACIÓN FINAL DEL TESTAJE					
DESARROLLO MUSCULAR	DESARROLLO ESQUELÉTICO	APTITUDES FUNCIONALES	CALIDAD RACIAL	GMD en la ESTACIÓN	PET 14 Meses
73	72	58	63	1,567	

RENDIMIENTOS A LA ENTRADA DE LA ESTACIÓN			
PESO AL NTO.:	Kg.	G.M.D. Nto. - 120 días:	g./día
PAT 120 días:	221	G.M.D. 120 - 210 días:	1,478
PAT 210 días:	354	G.M.D. Nto. - 210 días:	1,481

<b>PRECIO SALIDA</b> <b>2.600 €</b>	<b>PUNTO DE VENTA</b> <b>CENTRO DE TESTAJE AIA</b>
--	---

# Haragi Gaitasun Erreproduktoreen Testajeak



## CENTRO DE TESTAJE de AIA Lote 25

Cualificación > RD

<b>Datos del Propietario:</b> JOSU GAMINDE JOSU GAMINDE FANO LAUKIZ ( BIZKAIA ) 650312881	<b>Datos del Animal:</b> <b>URKI</b> ES051520585282 F.NTO: 24/04/2023 MACHO
---	---



GENEALOGIA			
<b>Padre:</b> LETIPRINCE 001939064219 RD	<b>CHATELAIN-IA-</b> 001208099630 <b>FICELLE</b> 001934047242	<b>ON DIT -IA-</b> FR003615069746 <b>URANE</b> 001204098377 <b>ATLAS</b> 001932086811 <b>ABEILLE</b> 001932306321	

ÍNDICES GENÉTICOS IBOVAL									
Base Ref.	IFNAIS	CRsev	DMsev	DSsev	FOSsev	ISEVR	ALAIT	IVMAT	ISU
LI.PF.23.2	98	110	114	107	92	115	99	113	
	0,99	0,97	0,95	0,97	0,93	0,97	0,55	0,68	

<b>Madre:</b> OLEGARIO -CDC ES061520504164 RD	<b>AIZKORRI</b> ES071510231586 <b>JATAPE</b> ES071520426697	<b>PARADIS -IA-</b> FR002255671789 <b>RUTX</b> ES031520151526 <b>CHAMPION -IA-</b> FR001932816932 <b>NENA</b> ES071510038781
--	--	---

ÍNDICES GENÉTICOS IBOVAL											
Base Ref.	Partos Registrados	I.P.P.	IFNAIS	CRsev	DMsev	DSsev	FOSsev	ISEVR	ALAIT	IVMAT	ISU
	3	401									

Consejo de Utilización > MIXTO-PRECOZ

VALORACIÓN FINAL DEL TESTAJE						
DESARROLLO MUSCULAR	DESARROLLO ESQUELÉTICO	APTITUDES FUNCIONALES	CALIDAD RACIAL	GMD en la ESTACIÓN	PET 14 Meses	
70	64	62	70	1,550		

RENDIMIENTOS A LA ENTRADA DE LA ESTACIÓN			
PESO AL NTO.:	Kg.	G.M.D. Nto. - 120 días:	g./día
41		1.367	
PAT 120 días:	Kg.	G.M.D. 120 - 210 días:	g./día
205		1.033	
PAT 210 días:	Kg.	G.M.D. Nto. - 210 días:	g./día
298		1.224	

<b>PRECIO SALIDA</b>	<b>PUNTO DE VENTA</b>
2.600 €	CENTRO DE TESTAJE AIA



## CENTRO DE TESTAJE de AIA Lote 25

Cualificación > RD

<b>Datos del Propietario:</b> MIKEL ELGARRESTA MIKEL ELGARRESTA MINGE URRETXU ( GIPUZKOA ) 652761780	<b>Datos del Animal:</b> <b>URRETXU V -ZS</b> ES001530603021 F.NTO: 27/05/2023 MACHO
--	--



GENEALOGIA			
<b>Padre:</b> HEROS BIS -IA- 001992000066 RJ	<b>EUROPEEN</b> 002289014048 <b>DOUDOUNE</b> 002288036158	<b>SULTAN</b> 002281037591 <b>IMAGE</b> 002373007614 <b>BILL</b> 002286008622 <b>ANEMONE</b> 002285039691	

ÍNDICES GENÉTICOS IBOVAL									
Base Ref.	IFNAIS	CRsev	DMsev	DSsev	FOSsev	ISEVR	ALAIT	IVMAT	ISU
LI.PF.23.2	110	103	95	104	104	104	92	95	
	0,98	0,97	0,96	0,97	0,94	0,97	0,89	0,92	

<b>Madre:</b> SELA -UX ES041530556687 RD	<b>LEMA</b> ES021530448024 <b>LODI</b> ES051530454870	<b>EXPLOSIF -IA-</b> FR006504959574 <b>FIÑA</b> ES091530388055 <b>BIBERON</b> ES071520329395 <b>ZUA</b> ES091530291122
---	--	---

ÍNDICES GENÉTICOS IBOVAL											
Base Ref.	Partos Registrados	I.P.P.	IFNAIS	CRsev	DMsev	DSsev	FOSsev	ISEVR	ALAIT	IVMAT	ISU
LI.PF.23.2	1		86	97	90	104	99	86	96	87	
			0,45	0,41	0,37	0,44	0,31	0,39	0,23	0,34	

Consejo de Utilización > PRECOZ

VALORACIÓN FINAL DEL TESTAJE						
DESARROLLO MUSCULAR	DESARROLLO ESQUELÉTICO	APTITUDES FUNCIONALES	CALIDAD RACIAL	GMD en la ESTACIÓN	PET 14 Meses	
63	56	60	63	1,300		

RENDIMIENTOS A LA ENTRADA DE LA ESTACIÓN			
PESO AL NTO.:	Kg.	G.M.D. Nto. - 120 días:	g./día
41		833	
PAT 120 días:	Kg.	G.M.D. 120 - 210 días:	g./día
141		1.544	
PAT 210 días:	Kg.	G.M.D. Nto. - 210 días:	g./día
280		1.138	

<b>PRECIO SALIDA</b>	<b>PUNTO DE VENTA</b>
2.600 €	CENTRO DE TESTAJE AIA



## CENTRO DE TESTAJE de AIA Lote 25

Cualificación > RD

<b>Datos del Propietario:</b> IGNACIO BRINGAS IGNACIO BRINGAS ROZAS KARRANTZA ( BIZKAIA ) 676744123	<b>Datos del Animal:</b> <b>ULISES-YN</b> ES041520604781 F.NTO: 28/04/2023 MACHO
---	--



GENEALOGIA			
<b>Padre:</b> JURANCON -IA- 002424384719 RD	<b>CAMEOS -IA-</b> 002424507604 <b>ELLE</b> 002424559225	<b>REMIX</b> FR001717626948 <b>VELSEUSE</b> 002424444531 <b>TASTEVIN -IA-</b> FR003330021849 <b>COCOTTE</b> 002424467604	

ÍNDICES GENÉTICOS IBOVAL									
Base Ref.	IFNAIS	CRsev	DMsev	DSsev	FOSsev	ISEVR	ALAIT	IVMAT	ISU
LI.PF.23.2	96	113	123	99	95	121	102	124	
	0,99	0,99	0,99	0,99	0,98	0,99	0,59	0,72	

<b>Madre:</b> PARIS -YN ES001520520562 RD	<b>BRESIL MN -IA-</b> 005454765999 <b>MAIGO</b> ES041520468094	<b>ULRICH</b> 004955967348 <b>NORVEGE</b> 005497107368 <b>DANIEL</b> ES071520385331 <b>ZUÑIGA</b> ES081520282781
--	---	---

ÍNDICES GENÉTICOS IBOVAL											
Base Ref.	Partos Registrados	I.P.P.	IFNAIS	CRsev	DMsev	DSsev	FOSsev	ISEVR	ALAIT	IVMAT	ISU
LI.PF.23.2	2	409	87	106	99	110	93	98	97	99	
			0,52	0,47	0,47	0,54	0,41	0,47	0,33	0,45	

Consejo de Utilización > MIXTO-PRECOZ

VALORACIÓN FINAL DEL TESTAJE						
DESARROLLO MUSCULAR	DESARROLLO ESQUELÉTICO	APTITUDES FUNCIONALES	CALIDAD RACIAL	GMD en la ESTACIÓN	PET 14 Meses	
80	70	64	73	2,117		

RENDIMIENTOS A LA ENTRADA DE LA ESTACIÓN			
PESO AL NTO.:	Kg.	G.M.D. Nto. - 120 días:	g./día
46		1.333	
PAT 120 días:	Kg.	G.M.D. 120 - 210 días:	g./día
206		1.722	
PAT 210 días:	Kg.	G.M.D. Nto. - 210 días:	g./día
361		1.500	

<b>PRECIO SALIDA</b>	<b>PUNTO DE VENTA</b>
2.600 €	CENTRO DE TESTAJE AIA



Baserritar guztien zerbitzura egunez egun

- ★ Pentsu simpleak eta konpostuak
- ★ Mezkla lehorrak
- ★ Forrajeak
- ★ Ongarriak
- ★ Fitosanitarioak
- ★ Haziak
- ★ Ferreteria, etab.

KALITATEA ETA ZERBITZUA gure ezaugarri

Tfnoa: 943 814 343  
E-maila: ibaiederkoop@gmail.com  
20738 URRESTILLA-AZPEITIA



Lined writing area for page 28.

Lined writing area for page 29.

## 2024ko Enkateen Egutegia Calendario Subastas 2024

Urtarrilak 28 de Enero

Apirilak 28 de Abril

Uztailak 28 de Julio

Urriak 27 de Octubre

## 2025ko Enkateen Egutegia Calendario Subastas 2025

Urtarrilak 21 de Enero



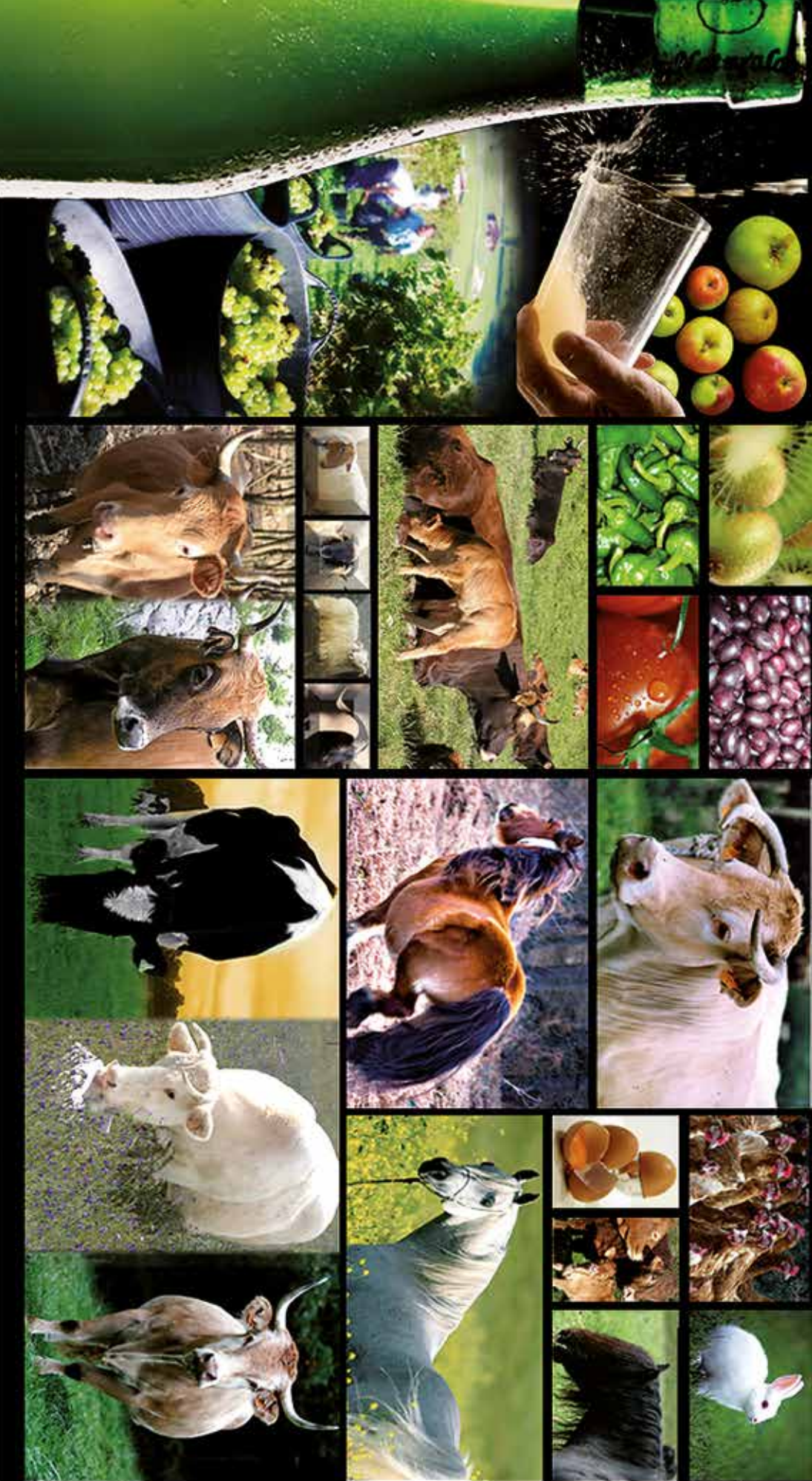

**Bizkaia**

# **LORRA** **Koop.**

Nekazaritza eta Abeltzainen Zerbitzuak  
Servicios Agrícolas y Ganaderos

...  
Bizkaiko Nekazari eta Abeltzainen Elkarteak  
Asociaciones Agrícolas y Ganaderas de Bizkaia

Garaioltza auzoa, 23 - 48196 LEZAMA (BIZKAIA) - Tel. 94 455 50 63 - [lorra@lorra.eus](mailto:lorra@lorra.eus) - [www.lorra.eus](http://www.lorra.eus)