

KATALOGO · CATÁLOGO ARRAZA ANITZEKO Ganaduen

2023

XXIII ENKANTEN SUBASTA MULTIRRACIAL de Ganado

Centro Testaje **Aia** Testaje Zentroa

"Genetika eta Osasun arloetan Bikaintasuna"
"La excelencia en Genética y Sanitaria"

GIPUZKOA

Urriak 29 de octubre
IGANDEA - DOMINGO



www.testajeaia.com

HARAGITARAKO Idisko Ugaltzaileak / Reproductores Aptitud CÁRNICA:

* Limusina * Pirenaikoa * Blonda

RJ + RP Ugaltzaileak / Reproductores RJ + RP:

* Limusina

"Txahal astun eta konformatuak eta animalia errentagarriak ekoizteko"
"Para la producción de terneros pesados, conformados y animales rentables"

PATROCINAN:



Gipuzkoako
Foru Aldundia
Gizarte Politikako
Departamentua



EUSKO JAURLARITZA
GOBIERNO VASCO

EKONOMIAREN GARAPEN,
JASANGARRITASUN
ETA INGURUMEN SAILA

DEPARTAMENTO DE DESARROLLO
ECONÓMICO, SOSTENIBILIDAD
Y MEDIO AMBIENTE





Prolonga la vida útil del semen hasta 48 horas

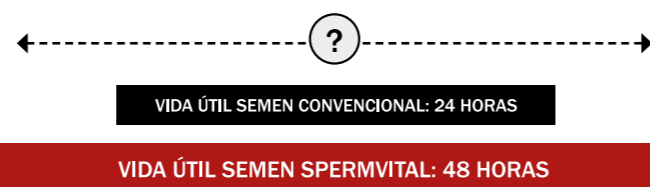

Se recomienda utilizarlo para:

- ▲ Inseminaciones tempranas
- ▲ Signos débiles de celo
- ▲ Sincronizaciones
- ▲ Evitar inseminaciones dobles
- ▲ Incrementar flexibilidad a la hora de inseminar

TOROS DISPONIBLES CON SPERMVITAL:



Angus: **CENTER / GUENTHER / HILLER**



Angus Rojo: **TITUS**



Blanco A. Belga: **GREC / OR / PELICAN**

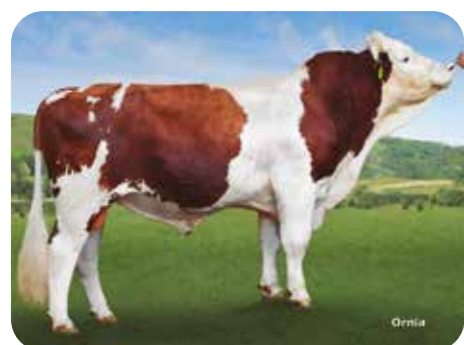

Fleckvieh: **CRISOL / GALANO**



Limousina: **EPSILON / MANSO / NAIME**

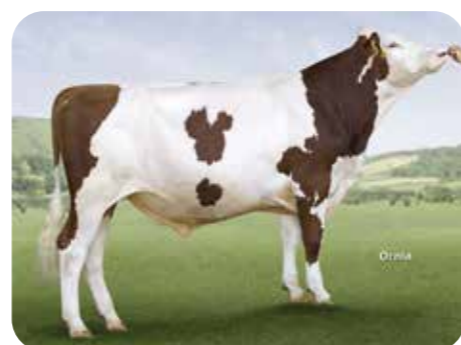

Montbeliard: **JORKY / OSS**



Piamontesa: **NATICO**



Pirenaica: **IRRINTZI / JUSTO**



Wagyu: **KOBE**

Urriak 2023

Octubre 2023

Ongi etorria Limusina, Blonda, Pirenaikoa eta Txaroles arrazen XXIII. idisko Enkantera, Urriaren 29an (igandea) AIAko Testaje Zentroan egingo dugu (Gipuzkoa).

Gure helburua, nazio-erreferentziako arraza anitzeko zentroa izatea da eta idiskoak enkantean jartzeko, aipaturiko zentroan salmenta-puntu bat sortzea. Hobetze Genetikako Programan barneratuta dauden arraza desberdinetako ustategietatik aukeratuak izaten dira, genetika eta osasun arloetan kalitate handiko hazitarako hornitzaileak horrez gain, bakarkako testaketa gainditu dutenak eta estaltze naturalaren bidez arrazaren zabaltzaileak izan daitezten.

Lan egokiak burutu ahal izateko, giza baliabide eta teknikoekin kontaktzen dugu eraikitako instalazioetan eta EHAHEn ordezkatuta dauden Federazioen gainbegiratzearen azpian;

EPIFE (Euskadiko Pirenaika Federazioa),
ELIFE (Euskadiko Limusina Federazioa),
EBAFE (Euskadiko Blonda Federazioa),
ETXAFE (Euskadiko Txaroles Federazioa),
ETEFE (Euskadiko Terreña Federazioa) y
AVAMO (Asociación Vasca de Monchina),

Euskadiko abeltzainen interes profesional eta ekonomikoak zaintzen saiatzen dira.

Testaje Zentroan animalia bat erosten duenari 50€ aplikatuko zaizkio administrazio eta kudeaketa gastuengatik (agiria, gutun genealogikoa, etab.).

Berton elkartuko garelakoan nago, egun honetan gozatzeko hurbil zaitez eta har ezazu agur bero bat,

Bienvenidos a la celebración de la XXIII Subasta de sementales de las razas Limusin, Blonda, Pirenaica y Charoles que celebramos en el Centro de Testaje de AIA (Gipuzkoa) el día 29 de octubre (domingo).

Nuestro objetivo es ser un centro multirracial de referencia nacional y crear un punto de venta en dicho centro para subastar novillos. Dotar de sementales de alta calidad genética y sanitaria que han pasado un testaje individual y que han sido seleccionados en las explotaciones integradas en los Programas de Mejora Genética de las diferentes razas, para que sean difusores de la misma a través de la monta natural.

Para ello contamos con los medios técnicos y humanos para poder llevar a cabo las labores pertinentes en las instalaciones construidas para tal fin, que bajo la supervisión de las Federaciones

EPIFE (Euskadiko Pirenaika Federazioa),
ELIFE (Euskadiko Limusina Federazioa),
EBAFE (Euskadiko Blonda Federazioa),
ETXAFE (Euskadiko Txaroles Federazioa),
ETEFE (Euskadiko Terreña Federazioa) y
AVAMO (Asociación Vasca de Monchina),

representadas en **EHAHE**, intentan velar por los intereses profesionales y económicos de los ganaderos de Euskadi.

Al que adquiera un animal en el Centro de Testaje, se le aplicarán 50€ por gastos administrativos y de gestión (guía, carta genealógica, etc...).

Esperando que nos encontremos aquí, acércate para disfrutar este día y reciba un cordial saludo,

D. Jose Antonio Gorbea

EHAHE-ko Lehendakaria
EUSKADIKO HARAGI ABELGORRIAREN
HAZLEEN ELKARTEA

Presidente de EHAHE
ASOCIACIÓN DE CRIADORES DE
GANADO VACUNO DE CARNE DE EUSKADI

AIako Testaketa Zentroa



ARRAZA ANITZEKO GANADUEN TESTAJE ZENTROA, PIRENAIKOA, LIMUSINA, BLONDA ETA TXAROLESA ARRAZENTZAKO

NORTZUK GARA?

Nekazaritza Ministerioak Espainiako Limousin eta Blonde d'Aquitaine idisko **limousinen testaje-zentroa ofizial** eta homologatua gara.

ELIFEko (Euskadiko Limousin Federazioa) baserriarrek beharrezkoa ikusi zuten **idiskoen testaje-zentro bat sortzea**, estatu mailan ez baitzegoen horrelakorik. Helburua garbia zen, Aiako Testaje Zentroa **estatu mailako erreferentzia-zentroa** izatea, baserriar guztiei **berme sanitarioa eta genetiko** eskainiko zizkiena.

1995. urtean jarri zen martxan Zentroa aipatutako asmoa aurrera eramateko; **Gipuzkoako Foru Aldundiaren** eta ELIFEren artean lankidetzak akordio bat sinatu zen, eta **Foru Aldundiak**, Gipuzkoan, **Aiako Laurgain auzoan** duen Ibarrola Goikoa ustiategiaren zati bat utzi zion ELIFEri aipatutako helburua betetzeko.

Helburua argia zen: Aiako Testaje Zentroa erreferentzia nazionala izan behar zen **berme sanitarioa eta genetikoari** dagokionez abeltzain guztientzat.

Aiatik irteten diren idiskoen nazio mailako ospea eta onarpena zirela eta, **2001. urtean** Euskadiko Limousin Federazioarekin (ELIFE) eta Euskadiko Blonde d'Aquitaine Federazioarekin (EBAFE) **hitzarmenak** sinatu ziren.

Haragi sektorearen hobekuntza garai berri honetan, eraikin berriak egin dira, non arraza guztietako haragi idisko testajeak aurrera eramaten dira, ez bakarrik Limousin eta Blonda arrazakoak, baizik eta arraza guztietako idiskoak, Pirenaica eta Charolesa bezala. Honen helburua, haragi sektorea hobetzeko balio duten idiskoak lortzea da.

Instalazioak: Koarentena-aldiko ukulua, testaje-pabiloiaren handitzea, diziplina anitzeko enkante nabea.

ZER BERMATZEN GAITU?

Urte hauetan zehar, testaje-zentrotatik 187 idisko lote pasatu dira (105 lote Limousin arrazakoak eta 46 lote Blonde d'Aquitaine arrazakoak). Guztira, arrazak hobetzeko programan dauden 60 ganadutegi ezberdinetako 2.187 idisko pasatu dira zentrotik.

Idisko haueetatik, 1.000 idisko baino gehiago hobekuntza genetiko aurrera eramateko zabaldu dira, ez bakarrik Euskadiko Autonomi Erkidegoan, baita Salamanca, Trujillo, Soria, Errioxa, Aragoi, Madril... bezalako lekuetara ere.

Egon diren txapelketa monografiko ezberdinetan jasotako sariak eta emaitza positiboak Aiako Testaje Zentroan idiskoen kalitate bermatzen dute. Txapelketa hauek nazionalak eta internazionalak dira, esate baterako, Espainiako Salamankako txapelketak, Burdeosko Txapelketa internazionala, Versailles, eta abar.

ZEIN DA GURE HELBURUA?

Estatu mailan erreferentzia-zentroa izatea, berme sanitario eta berme genetikoari dagokionez.

Gaur egun, haragi sektorea erronka berriei aurre egiteko bultzada berria behar du:

- Elikatze-segurtasuna, Animalien Ongizatea, jendartearen eskaerei aurre egiteko kalitate markak, banatzaile ezberdinekin lankidetzak hitzarmenak, eta abar.
- Genetika eta Osasun kalitate handiko idiskoak hornitzea, ez bakarrik Bizitza egokipen edo egokipen Mistoa, baizik eta haragi-ekoizpena hobetzeko orientabidea hartuz, animalia gizentze prozesu egokia aurrera eraman eta gero osatera oneko kanalak zabaltzeko nahian.

ZER NOLAKO ERAKARPENA EGITEN DUGU?

- Ama-gaitasunen arraza hobekuntza lortzen duten idisko puruak. Helburu hori lortzeko, hobekuntza genetikoaren prozesuaren parte diren esplotazioetan idiskoak hautatzen dira, kalifikazio morfologikoa eta errendimendu kontrolak kontuan hartuz.
- Idisko Ugatzaile Gazteak (RJ), Ugatzaile Promesak (RP), Haragi Ugatzaileak (RC).
- Genealogia. Guraso, aitona-amonak eta birraitona-amonen izena de identifikazio zenbakia.
- Filiazio Bermea DNA analisien bitartez.
- Erabilpen aholkularitza. Goiztiar, berantiar, mistoa,...
- Indize genetikoak. Animalien balio genetikoaren baliospena.
- Errendimendu kontrola.
- Testajearen balorazio finala, non lortutako emaitzak azaltzen dira.

ZEIN DA GURE BERMEA?

Gure abeltzaintzainek egindako lan paregabea, tekniko eta giza taldeekin (albaitariak, genetistak, informatikoak, kontroladoreak...) batera lan egiten, baita Euskal Autonomi Erkidegoen administrazioekin ere. Proiektu honen azkenengo helburua osasun kalitate eta kalitate genetiko handiko animaliak bermatzea da, zure esplotazioaren hobekuntza ekonomikoa lortu eta errentagarritasuna handitzeko asmoz.

Hau guztia dela eta, haragi arrazaren lehenengo enkantera etortzera gonbidatzen zaitugu, Aiako Testaje-Zentroan abenduan ospatuko dena.

Centro de Testaje de AIA



CENTRO DE TESTAJE MULTIRRACIAL PARA LAS RAZAS PIRENAICA, LIMUSINA, BLONDA DE AQUITANIA Y CHAROLESA

¿QUIÉNES SOMOS?

Somos un centro homologado por el ministerio como **centro oficial de testaje de sementales** Limousines y Blonda de Aquitania en España.

Los ganaderos de ELIFE (Federación de criadores de ganado limousin de Euskadi) vieron la necesidad de creación de una **Estación Individual de Testaje de Sementales**, ya que no había ninguna en el Estado para seguir con los planes de selección, recría y difusión de machos mejorantes señalados por el **Plan de Mejora Genética** de la Raza Limousin.

Con esta idea, arranca en 1995 un acuerdo de colaboración entre ELIFE y la **Diputación de Gipuzkoa** para la creación del CENTRO DE TESTAJE DE AIA.

La finalidad era clara: El Centro de Testaje de Aia debía ser un centro de referencia nacional que ofertara **garantía sanitaria y genética** a todos los ganaderos.

Ante la aceptación y el prestigio nacional conseguido, se firma en el **año 2001** sendos **convenios** de colaboración con las Federaciones de ganaderos de razas Limousin y Blonda de Aquitania.

En esta nueva etapa en la mejora y ordenación del sector cárnico, se ha construido nuevas edificaciones en las que se testarán novillos-sementales de todas las razas cárnicas, no solo Limousines y Blondas como hasta la fecha, también animales de raza Pirenaica, Charolesa y en un futuro de otras razas con el fin de obtener sementales que sirvan para vertebrar y mejorar el sector cárnico.

Instalaciones: cuadra de cuarentena, ampliación del pabellón de testaje, nave de subasta multidisciplinar.

¿QUÉ NOS AVALA?

En todos estos años, por la estación de testaje, han pasado 187 lotes de novillos (105 lotes de novillos de la Raza Limousin y 46 lotes de novillos de la Raza Blonda de Aquitania) con un total de 2.187 novillos-sementales de más de 60 ganaderías incluidos en los programas de mejora de las razas.

De estos novillos se han considerado mejorantes más de 1.000 que han sido difundidos, no solamente en ganaderías de la Comunidad Autónoma del País Vasco, sino que han tenido diferentes destinos en las subastas que se han llevado a cabo en lugares como Salamanca, Trujillo, Soria, Rioja, Aragón, Madrid, etc.

Avalan la calidad de los novillos testados en el Centro de Testaje de Aia, los premios y resultados que han obtenido en los diferentes concursos morfológicos tanto nacionales como internacionales: Campeonatos de España en Salamanca, Concursos de Euskadi, Concurso internacional de Burdeos, Versailles, etc.

¿CUÁL ES NUESTRO OBJETIVO?

Seguir siendo el Centro de referencia genética y sanitaria a nivel nacional.

En el momento actual nos encontramos que el sector de la carne necesita un nuevo impulso ante los retos a los que se enfrenta:

- Seguridad alimentaria, Bienestar Animal, Marcas de calidad demandadas por la sociedad, Convenios de colaboración con diferentes distribuidoras, etc.
- Proveerse de sementales de alta calidad genética y sanitaria no solamente de aptitud Vida o aptitud Mixta, como hasta la fecha, sino con una orientación de la mejora a la producción cárnica que permita la obtención de unos buenos terneros pasteros que tras un cebo apropiado rindan buenas canales en conformación y engrasamiento.

¿QUÉ APORTAMOS?

- Sementales en pureza para la mejora de aptitudes maternas en raza pura siendo seleccionados en las explotaciones en mejora genética basado en pesos de control de rendimientos y calificación morfológica.
- Machos Reproductores Joven (RJ), Reproductor Promesa (RP), Reproductor Cárnico (RC).
- Genealogía. Nombre y nº de identificación de los padres, abuelos y bisabuelos.
- Filiación Garantizada por análisis de ADN.
- Consejo de utilización. Precoz, Tardío, Mixto, etc...
- Índices genéticos. Estimación del valor genético de un animal.
- Control de Rendimiento.
- Valoración final del testaje donde se exponen los resultados de D.Muscular, D.Esqueletico, A.Funcional y C.Racial. Ganancia Media diaria.

¿CUÁL ES NUESTRA GARANTÍA?

El buen trabajo desarrollado por nuestros ganaderos acompañados de un equipo técnico y humano formado por veterinarios, genetistas, informáticos, controladores de campo que junto con las administraciones del País Vasco tienen como fin último dotar de animales de alta calidad genética y sanitaria que redunde en la mejora económica y rentabilidad de tu explotación.

Para ello te invitamos a que acudas a la primera subasta de razas cárnicas que se va celebrar en el mes de diciembre en el centro de testaje de Aia.



Informazio gehiagorako EHAHE Asoziazioarekin jarri zaitetz kontaktuan.

Para más información ponte en contacto con la Asociación:

E.H.A.H.E.

Euskadiko Haragi Abelgorriaren Hazleen Elkartea

Asociación de Criadores de Ganado Vacuno de Carne de Euskadi

Garaioltza auzoa, 23
48196 LEZAMA (Bizkaia)

94 455 50 63

94 455 62 45

kbilbao@lorra.eus

www.testajeaia.com

EUSKADIKO LIMUSIN FEDERAZIOA
FEDERACIÓN DE GANADO DE LA RAZA
LIMUSINA DE EUSKADI

ELIFE



Ustiategiak - Explotaciones:	185
Buruak - Cabezas:	7.510
Errendimenduen kontrola Control rendimientos:	68
Kontrolatuta - Controlados:	2.863

EUSKADIKO PIRENAIKA FEDERAZIOA
FEDERACIÓN DE GANADO DE LA RAZA
PIRENAICA DE EUSKADI

EPIFE



Ustiategiak - Explotaciones:	229
Buruak - Cabezas:	9.369
Errendimenduen kontrola Control rendimientos:	91
Kontrolatuta - Controlados:	4.287

EUSKADIKO BLONDA FEDERAZIOA
FEDERACIÓN DE GANADO DE LA RAZA
BLOND AQUITANIA DE EUSKADI

EBAFE



Ustiategiak - Explotaciones:	40
Buruak - Cabezas:	1.188
Errendimenduen kontrola Control rendimientos:	20
Kontrolatuta - Controlados:	591

EUSKADIKO TXAROLESA FEDERAZIOA
FEDERACIÓN DE GANADO DE LA RAZA
CHAROLÉS DE EUSKADI

ETXAFE



Ustiategiak - Explotaciones:	16
Buruak - Cabezas:	614
Errendimenduen kontrola Control rendimientos:	12
Kontrolatuta - Controlados:	436

**Gipuzkoako
Foru Aldundia**
Diputación Foral
de Gipuzkoa



**EUSKO JAURLARITZA
GOBIERNO VASCO**

EKONOMIAREN GARAPEN,
JASANGARRITASUN
ETA INGURUMEN SAILA

DEPARTAMENTO DE DESARROLLO
ECONÓMICO, SOSTENIBILIDAD
Y MEDIO AMBIENTE

AYUDA F.E.C.L.

TOROS DE RAZA LIMUSIN RJ Ó RP ADQUIRIDOS EN SUBASTA:

La Federación Española de Criadores de Limusín dotará al comprador con una ayuda de **250€** por cada animal adjudicado, siempre que el comprador sea perteneciente a una ganadería inscrita en el Libro Genealógico de la raza.

Esta ayuda será de **500 €** para los animales con Índice de Testaje mayor o igual a 115 y un Índice de Rentabilidad Genético mayor o igual a 105.

El comprador se compromete a mantener al animal en su explotación al menos 1 año (salvo causa de fuerza mayor debidamente justificada).



CENTRO DE TESTAJE de AIA

Lote **105**

Cualificación **RJ**



Consejo de Utilización **MIXTO-TARDÍO**

Datos del Propietario: GANADERIA ARTEA, S.L. GANADERIA ARTEA, S.L. ARTEA (BIZKAIA) 670546737	Datos del Animal: TAKOLO -UA ES021520578320 F.NTO: 08/05/2022 MACHO
---	--

GENEALOGIA			
Padre: PASTOR -UA ES001520528782 RP	LASVEGAS FR001536032905 VACA ES051520263410	GABIN MN -IA- FR002311217750 GLACE 001532058016 UN AS FR001524369181 OHAZERU ES061520068869	

ÍNDICES GENÉTICOS IBOVAL									
Base Ref.	IFNAIS	CRsev	DMsev	DSsev	FOSsev	ISEVR	ALAIT	IVMAT	ISU

Madre: PATXA -UA ES021520528762 RD	LEADER FR001535021782 JUANA ES001520417393	ICEBERG 003566423310 GALAXIE 001532058006 CASPIO ES001520349341 TXALAPARTA ES091520214837	
--	---	--	--

ÍNDICES GENÉTICOS IBOVAL											
Base Ref.	Partos Registrados	I.P.P.	IFNAIS	CRsev	DMsev	DSsev	FOSsev	ISEVR	ALAIT	IVMAT	ISU
LI.PF. 22.2	2		108 0,46	94 0,41	92 0,34	111 0,38	97 0,31	96 0,39	101 0,22	94 0,3	

PRECIO SALIDA	PUNTO DE VENTA
3.000 €	CENTRO DE TESTAJE AIA

VALORACIÓN FINAL DEL TESTAJE					
DESARROLLO MUSCULAR	DESARROLLO ESQUELÉTICO	APTITUDES FUNCIONALES	CALIDAD RACIAL	GMD en la ESTACIÓN	PET 14 Meses
64	78	66	60	1,664	584

RENDIMIENTOS A LA ENTRADA DE LA ESTACIÓN			
PESO AL NTO.:	Kg.	G.M.D. Nto. - 120 días:	g./día
PAT 120 días:	193	G.M.D. 120 - 210 días:	722
PAT 210 días:	258	G.M.D. Nto. - 210 días:	1.014

Erreproduktoreen Testaje Ofizialak

Testaje Oficial de Reproductores



CENTRO DE TESTAJE de AIA Lote 105

Cualificación > **RJ**

Datos del Propietario: JOSEBA IZAGIRRE JOSEBA IZAGIRRE CARCEDO USURBIL (GIPUZKOA) 688817774	Datos del Animal: TAURO -YC ES05153050646 F.NTO: 09/05/2022 MACHO
--	--



GENEALOGIA			
Padre: NOUGAT FR001941057212 RD	GRACIEUX 001935017382 FACOM 001934015603	DIAMAND 001208083813 ANITA 001932326982 DIVAR 008607187094 CAPRI 001932709640	

INDICES GENÉTICOS IBOVAL									
Base Ref.	IFNAIS	CRsev	DMsev	DSsev	FOSsev	ISEVR	ALAIT	IVMAT	ISU
LI.PF.22.2	98	100	99	105	103	99	94	95	
	0,86	0,8	0,72	0,8	0,65	0,78	0,36	0,52	

Madre: PAULINA -YC ES021530512950 RD	BRESIL MN -IA- 005454765999 BIKAIN ES061530335917	ULRICH 004955967348 NORVEGE 005497107368 COURTIER -RJ- FR002216177857 MODSE ES001530002744
---	--	---

INDICES GENÉTICOS IBOVAL											
Base Ref.	Partos Registrados	I.P.P.	IFNAIS	CRsev	DMsev	DSsev	FOSsev	ISEVR	ALAIT	IVMAT	ISU
LI.PF.22.2	2		87	116	104	108	89	108	97	109	
			0,52	0,48	0,43	0,49	0,39	0,46	0,32	0,4	

Consejo de Utilización > **MIXTO-TARDÍO**

VALORACIÓN FINAL DEL TESTAJE						
DESARROLLO MUSCULAR	DESARROLLO ESQUELÉTICO	APTITUDES FUNCIONALES	CALIDAD RACIAL	GMD en la ESTACIÓN	PET 14 Meses	
64	82	62	57	1,212	690	

RENDIMIENTOS A LA ENTRADA DE LA ESTACIÓN			
PESO AL NTO.:	Kg.	G.M.D. Nto. - 120 días:	g./día
PAT 120 días:	182	G.M.D. 120 - 210 días:	1.744
PAT 210 días:	339	G.M.D. Nto. - 210 días:	1.414

PRECIO SALIDA 3.000 €	PUNTO DE VENTA CENTRO DE TESTAJE AIA
--	---



CENTRO DE TESTAJE de AIA Lote 105

Cualificación > **RJ**

Datos del Propietario: VICTORIANO MEABE VICTORIANO MEABE EGUILUZ URKABUSTAIZ (ARABA) 629537678	Datos del Animal: TORNADO -XS ES081510470411 F.NTO: 23/05/2022 MACHO
---	---

Animal con AYUDA FECL de 500€ para compradores federados (más información en pag. 27)



GENEALOGIA			
Padre: EXPLOSIF -IA- FR006504959574 RD	CALVADOS 001932609789 AMAZONE 006503715276	OMER -MN- -IA- FR002398026596 LINOTTE 001995005270 RUDE 006502720506 TOMADE 006504132065	

INDICES GENÉTICOS IBOVAL									
Base Ref.	IFNAIS	CRsev	DMsev	DSsev	FOSsev	ISEVR	ALAIT	IVMAT	ISU
LI.PF.22.2	86	102	88	115	101	89	93	86	
	0,97	0,95	0,94	0,95	0,91	0,95	0,79	0,85	

Madre: HACIENDA FR008160423184 RD	RECIF -IA- FR001627496661 DONZERE FR008126389824	OTAN -IA- FR001998000189 HUNE 002992043865 RUBIS MN 003615110078 VALENCE 008122374590
--	---	--

INDICES GENÉTICOS IBOVAL											
Base Ref.	Partos Registrados	I.P.P.	IFNAIS	CRsev	DMsev	DSsev	FOSsev	ISEVR	ALAIT	IVMAT	ISU
LI.PF.22.2	7		90	114	103	112	91	108	103	113	
			0,63	0,54	0,57	0,64	0,52	0,56	0,4	0,52	

Consejo de Utilización > **MIXTO-PRCOZ**

VALORACIÓN FINAL DEL TESTAJE						
DESARROLLO MUSCULAR	DESARROLLO ESQUELÉTICO	APTITUDES FUNCIONALES	CALIDAD RACIAL	GMD en la ESTACIÓN	PET 14 Meses	
70	90	68	70	1,686	673	

RENDIMIENTOS A LA ENTRADA DE LA ESTACIÓN			
PESO AL NTO.:	Kg.	G.M.D. Nto. - 120 días:	g./día
PAT 120 días:	233	G.M.D. 120 - 210 días:	1.389
PAT 210 días:	358	G.M.D. Nto. - 210 días:	1.486

PRECIO SALIDA 3.000 €	PUNTO DE VENTA CENTRO DE TESTAJE AIA
--	---



CENTRO DE TESTAJE de AIA Lote 105

Cualificación > **RJ**

Datos del Propietario: JOSUNE AROZENA JOSUNE AROZENA SUKIA LAZKAO (GIPUZKOA) 609131543	Datos del Animal: TONTOR -UX ES041530550394 F.NTO: 13/05/2022 MACHO
---	--

Animal con AYUDA FECL de 500€ para compradores federados (más información en pag. 27)



GENEALOGIA			
Padre: HEROS BIS -IA- 001992000066 RJ	EUROPEEN 002289014048 DOUDOUNE 002288036158	SULTAN 002281037591 IMAGE 002373007614 BILL 002286008622 ANEMONE 002285039691	

INDICES GENÉTICOS IBOVAL									
Base Ref.	IFNAIS	CRsev	DMsev	DSsev	FOSsev	ISEVR	ALAIT	IVMAT	ISU
LI.PF.22.2	111	101	94	103	104	102	94	94	
	0,98	0,97	0,96	0,97	0,93	0,96	0,89	0,92	

Madre: RANTI -UX ES001530526841 RD	NANTI-HDL FR008721011359 ENARA ES081530392914	LARIX-HDL 008721011146 HAVIGNE 008721010895 BIBERON ES071520329395 ZUA ES091530291122
---	--	--

INDICES GENÉTICOS IBOVAL											
Base Ref.	Partos Registrados	I.P.P.	IFNAIS	CRsev	DMsev	DSsev	FOSsev	ISEVR	ALAIT	IVMAT	ISU
LI.PF.22.2	2		87	104	100	107	96	98	101	102	
			0,47	0,41	0,37	0,45	0,3	0,39	0,14	0,26	

Consejo de Utilización > **MIXTO**

VALORACIÓN FINAL DEL TESTAJE						
DESARROLLO MUSCULAR	DESARROLLO ESQUELÉTICO	APTITUDES FUNCIONALES	CALIDAD RACIAL	GMD en la ESTACIÓN	PET 14 Meses	
69	86	70	70	1,818	664	

RENDIMIENTOS A LA ENTRADA DE LA ESTACIÓN			
PESO AL NTO.:	Kg.	G.M.D. Nto. - 120 días:	g./día
PAT 120 días:	191	G.M.D. 120 - 210 días:	1.767
PAT 210 días:	350	G.M.D. Nto. - 210 días:	1.462

PRECIO SALIDA 3.000 €	PUNTO DE VENTA CENTRO DE TESTAJE AIA
--	---



CENTRO DE TESTAJE de AIA Lote 105

Cualificación > **RJ**

Datos del Propietario: PREMIETXEBERRI E.Z. PREMIETXEBERRI E.Z. AZPEITIA (GIPUZKOA) 619723792	Datos del Animal: TENTUZ -ZJ ES061530550249 F.NTO: 24/05/2022 MACHO
---	--

GENEALOGIA			
Padre: PAREO FR001219129844 RD	MACRON 005706138800 JOUEUSE 001215006122	HARRY -IA- 004955967995 EAST-BERLI 005703779356 GUIGNOLET 001935017401 FORTUNE 001210092022	

INDICES GENÉTICOS IBOVAL									
Base Ref.	IFNAIS	CRsev	DMsev	DSsev	FOSsev	ISEVR	ALAIT	IVMAT	ISU
LI.PF.22.2	87	114	97	108	99	103		101	
	0,78	0,53	0,49	0,57	0,45	0,55		0,42	

Madre: JATA ES041530387364 RD	ECRAN FR002216178010 D9679 ES041530369679	VALSEUR -IA- -M FR002216177589 VALSE FR002216177503 VENTURA FR002255672122 MOREA ES041530001916
--	--	--

INDICES GENÉTICOS IBOVAL											
Base Ref.	Partos Registrados	I.P.P.	IFNAIS	CRsev	DMsev	DSsev	FOSsev	ISEVR	ALAIT	IVMAT	ISU
LI.PF.22.2	7		98	93	91	102	98	89	101	91	
			0,5	0,34	0,45	0,53	0,38	0,4	0,27	0,39	



Consejo de Utilización > **MIXTO-PRCOZ**

VALORACIÓN FINAL DEL TESTAJE						
DESARROLLO MUSCULAR	DESARROLLO ESQUELÉTICO	APTITUDES FUNCIONALES	CALIDAD RACIAL	GMD en la ESTACIÓN	PET 14 Meses	
73	60	62	67	1,679	605	

RENDIMIENTOS A LA ENTRADA DE LA ESTACIÓN			
PESO AL NTO.:	Kg.	G.M.D. Nto. - 120 días:	g./día
PAT 120 días:	152	G.M.D. 120 - 210 días:	1.500
PAT 210 días:	287	G.M.D. Nto. - 210 días:	1.152

PRECIO SALIDA 3.000 €	PUNTO DE VENTA CENTRO DE TESTAJE AIA
--	---

Erreproduktoreen Testaje Ofizialak

Testaje Oficial de Reproductores



CENTRO DE TESTAJE de AIA Lote 105

Cualificación > **RJ**

Datos del Propietario: HNOS. ALDALUR ANAIK JESUS Mª ALDALUR URDAMPILLETA Y OTROS S. TOLOSA (GIPUZKOA) 608774816	Datos del Animal: TOSTON -Y ES031530596079 F.NTO: 25/05/2022 MACHO
--	---



6079

GENEALOGIA			
Padre: NECTAR FR004977942965 RD	LIBAN -IA- 003615366479	FELIN 002311197550	
	JIPSY 004977942759	INDECISE 003615353679	
		BAVARDAGE -IA- FR00225773618	
		FIONA 004977942543	

ÍNDICES GENÉTICOS IBOVAL									
Base Ref.	IFNAIS	CRsev	DMsev	DSsev	FOSsev	ISEVR	ALAIT	IVMAT	ISU
LI.PF.22.2	95	111	110	122	73	114	105	118	
	0,85	0,76	0,68	0,75	0,62	0,73	0,36	0,5	

Madre: FIGEAS ES071530410374 RD	CRISTAL -IA- FR003566422617	TURBOT FR001931148681	
	TXERTA ES021530233092	OCEANE 003598048884	
		MILORD ES081530184494	
		KILOTONA ES001530169993	

ÍNDICES GENÉTICOS IBOVAL											
Base Ref.	Partos Registrados	I.P.P.	IFNAIS	CRsev	DMsev	DSsev	FOSsev	ISEVR	ALAIT	IVMAT	ISU
LI.PF.22.2	7		104	97	102	102	98	103	100		
			0,51	0,47	0,48	0,55	0,42	0,47	0,35	0,48	

PRECIO SALIDA 3.000 €	PUNTO DE VENTA CENTRO DE TESTAJE AIA
--	---

Consejo de Utilización > **PRECOZ**

VALORACIÓN FINAL DEL TESTAJE					
DESARROLLO MUSCULAR	DESARROLLO ESQUELÉTICO	APTITUDES FUNCIONALES	CALIDAD RACIAL	GMD en la ESTACIÓN	PET 14 Meses
79	50	60	63	1,394	646

RENDIMIENTOS A LA ENTRADA DE LA ESTACIÓN			
PESO AL NTO.:	Kg.	G.M.D. Nto. - 120 días:	g./día
PAT 120 días:	214	G.M.D. 120 - 210 días:	1.556
PAT 210 días:	354	G.M.D. Nto. - 210 días:	1.490



CENTRO DE TESTAJE de AIA Lote 105

Cualificación > **RJ**

Datos del Propietario: HNOS. ALDALUR ANAIK JESUS Mª ALDALUR URDAMPILLETA Y OTROS S. TOLOSA (GIPUZKOA) 608774816	Datos del Animal: TALENTO -Y ES041530596081 F.NTO: 27/05/2022 MACHO
--	--



6081

GENEALOGIA			
Padre: NECTAR FR004977942965 RD	LIBAN -IA- 003615366479	FELIN 002311197550	
	JIPSY 004977942759	INDECISE 003615353679	
		BAVARDAGE -IA- FR00225773618	
		FIONA 004977942543	

ÍNDICES GENÉTICOS IBOVAL									
Base Ref.	IFNAIS	CRsev	DMsev	DSsev	FOSsev	ISEVR	ALAIT	IVMAT	ISU
LI.PF.22.2	95	111	110	122	73	114	105	118	
	0,85	0,76	0,68	0,75	0,62	0,73	0,36	0,5	

Madre: FIKKI ES071530407473 RD	CRISTAL -IA- FR003566422617	TURBOT FR001931148681	
	MUNDANA ES021530021525	OCEANE 003598048884	
		IVECO ES061530141680	
		ALUBIA ES071530066065	

ÍNDICES GENÉTICOS IBOVAL											
Base Ref.	Partos Registrados	I.P.P.	IFNAIS	CRsev	DMsev	DSsev	FOSsev	ISEVR	ALAIT	IVMAT	ISU
LI.PF.22.2	6		104	83	100	98	106	90	104	92	
			0,5	0,46	0,45	0,52	0,4	0,46	0,33	0,45	

PRECIO SALIDA 3.000 €	PUNTO DE VENTA CENTRO DE TESTAJE AIA
--	---

Consejo de Utilización > **MIXTO-PRECOZ**

VALORACIÓN FINAL DEL TESTAJE					
DESARROLLO MUSCULAR	DESARROLLO ESQUELÉTICO	APTITUDES FUNCIONALES	CALIDAD RACIAL	GMD en la ESTACIÓN	PET 14 Meses
76	58	68	67	1,387	628

RENDIMIENTOS A LA ENTRADA DE LA ESTACIÓN			
PESO AL NTO.:	Kg.	G.M.D. Nto. - 120 días:	g./día
PAT 120 días:	175	G.M.D. 120 - 210 días:	1.533
PAT 210 días:	313	G.M.D. Nto. - 210 días:	1.305



CENTRO DE TESTAJE de AIA Lote 105

Cualificación > **RJ**

Datos del Propietario: HNOS. ALDALUR ANAIK JESUS Mª ALDALUR URDAMPILLETA Y OTROS S. TOLOSA (GIPUZKOA) 608774816	Datos del Animal: TRAGON -Y ES031530596080 F.NTO: 26/05/2022 MACHO
--	---



6080

GENEALOGIA			
Padre: CRISTAL -IA- FR003566422617 RJ	TURBOT FR001931148681	PLAN 006502359868	
	OCEANE 003598048884	NAPHTA 001997006792	
		JOVIAL 001994001269	
		LINOTTE 003595062125	

ÍNDICES GENÉTICOS IBOVAL									
Base Ref.	IFNAIS	CRsev	DMsev	DSsev	FOSsev	ISEVR	ALAIT	IVMAT	ISU
LI.PF.22.2	105	101	99	107	99	103	102	104	
	0,98	0,97	0,96	0,97	0,94	0,96	0,79	0,85	

Madre: AMUTS ES051530312475 RD	ROSEAU FR008703200308	INTERIM -MN- I 008793004842	
	ONERRAN ES041530083516	OPHELIE 008698110193	
		IVECO ES061530141680	
		ARGOLLA ES031530066050	

ÍNDICES GENÉTICOS IBOVAL											
Base Ref.	Partos Registrados	I.P.P.	IFNAIS	CRsev	DMsev	DSsev	FOSsev	ISEVR	ALAIT	IVMAT	ISU
LI.PF.22.2	11		103	87	85	86	111	82	101	83	
			0,51	0,39	0,48	0,56	0,41	0,43	0,34	0,49	

PRECIO SALIDA 3.000 €	PUNTO DE VENTA CENTRO DE TESTAJE AIA
--	---

Consejo de Utilización > **PRECOZ**

VALORACIÓN FINAL DEL TESTAJE					
DESARROLLO MUSCULAR	DESARROLLO ESQUELÉTICO	APTITUDES FUNCIONALES	CALIDAD RACIAL	GMD en la ESTACIÓN	PET 14 Meses
76	68	72	70	1,547	587

RENDIMIENTOS A LA ENTRADA DE LA ESTACIÓN			
PESO AL NTO.:	Kg.	G.M.D. Nto. - 120 días:	g./día
PAT 120 días:	187	G.M.D. 120 - 210 días:	1.356
PAT 210 días:	309	G.M.D. Nto. - 210 días:	1.281



CENTRO DE TESTAJE de AIA Lote 105

Cualificación > **RJ**

Datos del Propietario: IGNACIO BRINGAS IGNACIO BRINGAS ROZAS KARRANTZA (BIZKAIA) 676744123	Datos del Animal: TEDDY -YN ES061520580948 F.NTO: 29/06/2022 MACHO
---	---



0948

GENEALOGIA			
Padre: HERCULE -IA- FR008742552220 RD	FLOCON 001531347523	STAR -IA- FR002302612261	
	VOYANTE 008742550965	BRUNETTE 001527297180	
		LISERON 008795003540	
		ORIA 008742550158	

ÍNDICES GENÉTICOS IBOVAL									
Base Ref.	IFNAIS	CRsev	DMsev	DSsev	FOSsev	ISEVR	ALAIT	IVMAT	ISU
LI.PF.22.2	88	106	93	115	93	96	116	112	
	0,98	0,98	0,97	0,98	0,95	0,97	0,77	0,83	

Madre: MIRLO ES011520464271 RD	JILGUERO ES071520425887	DANIEL ES071520385331	
	ZULLA ES011520289741	BEA ES071520323262	
		PIRATA ES061520123841	
		PENELOPE ES091520131739	

ÍNDICES GENÉTICOS IBOVAL											
Base Ref.	Partos Registrados	I.P.P.	IFNAIS	CRsev	DMsev	DSsev	FOSsev	ISEVR	ALAIT	IVMAT	ISU
LI.PF.22.2	5		102	90	94	89	110	89	102	91	
			0,47	0,28	0,35	0,41	0,29	0,33	0,2	0,33	

PRECIO SALIDA 3.000 €	PUNTO DE VENTA CENTRO DE TESTAJE AIA
--	---

Consejo de Utilización > **MIXTO-TARDÍO**

VALORACIÓN FINAL DEL TESTAJE					
DESARROLLO MUSCULAR	DESARROLLO ESQUELÉTICO	APTITUDES FUNCIONALES	CALIDAD RACIAL	GMD en la ESTACIÓN	PET 14 Meses
64	92	73	67	1,927	659

RENDIMIENTOS A LA ENTRADA DE LA ESTACIÓN			
PESO AL NTO.:	Kg.	G.M.D. Nto. - 120 días:	g./día
PAT 120 días:	194	G.M.D. 120 - 210 días:	1.256
PAT 210 días:	307	G.M.D. Nto. - 210 días:	1.224

Erreproduktoreen Testaje Ofizialak

Testaje Oficial de Reproductores



CENTRO DE TESTAJE de AIA Lote 105

Cualificación **RJ**

Datos del Propietario: GANADERIA FIDEL ABANS, S GANADERIA FIDEL ABANS, S.C. OROZKO (BIZKAIA) 687837679	Datos del Animal: TIGRE-AZ ES031520578490 F.NTO: 17/07/2022 MACHO
---	--



GENEALOGIA			
Padre: POSEIDON -ZS ES011530511978 RJ	ESPAÑOL FR005454959725 MEAKA ES001530448033	ULRICH 004955967348 BABIOLE 005454765982 EXPLOSIF -IA- FR006504959574 ELENA FR006504959595	

ÍNDICES GENÉTICOS IBOVAL									
Base Ref.	IFNAIS	CRsev	DMsev	DSsev	FOSsev	ISEVR	ALAIT	IVMAT	ISU
LI.PF.22.2	88	106	93	115	93	96	116	112	
	0,98	0,98	0,97	0,98	0,95	0,97	0,77	0,83	

Madre: AUSTRIA ES071520313371 RD	OTAN -IA- FR001998000189 VISEE FR002216177587	INSECTE 001993002022 JADE 001994002527 PARISIEN 001930088974 JADIS 002294004772
---	--	--

ÍNDICES GENÉTICOS IBOVAL											
Base Ref.	Partos Registrados	I.P.P.	IFNAIS	CRsev	DMsev	DSsev	FOSsev	ISEVR	ALAIT	IVMAT	ISU
LI.PF.22.2	11		96	104	89	105	97	94	107	103	
			0,54	0,47	0,46	0,51	0,42	0,47	0,39	0,5	

PRECIO SALIDA 3.000 €	PUNTO DE VENTA CENTRO DE TESTAJE AIA
--	---

Consejo de Utilización **MIXTO**

VALORACIÓN FINAL DEL TESTAJE					
DESARROLLO MUSCULAR	DESARROLLO ESQUELÉTICO	APTITUDES FUNCIONALES	CALIDAD RACIAL	GMD en la ESTACIÓN	PET 14 Meses
57	60	62	57	1,591	641

RENDIMIENTOS A LA ENTRADA DE LA ESTACIÓN			
PESO AL NTO.:	46 Kg.	G.M.D. Nto. - 120 días:	1.033 g./día
PAT 120 días:	170 Kg.	G.M.D. 120 - 210 días:	1.556 g./día
PAT 210 días:	310 Kg.	G.M.D. Nto. - 210 días:	1.257 g./día



CENTRO DE TESTAJE de AIA Lote 105

Cualificación **RP**

Datos del Propietario: XABIER CERECEDA S.C. XABIER CERECEDA S.C. ARTZINIEGA (ARABA) 696533576	Datos del Animal: TEKILA -CAY ES001510473774 F.NTO: 18/05/2022 MACHO
--	---



GENEALOGIA			
Padre: HERCULE -IA- FR008742552220 RD	FLOCON 001531347523 VOYANTE 008742550965	STAR -IA- FR002302612261 BRUNETTE 001527297180 LISERON 008795003540 ORIA 008742550158	

ÍNDICES GENÉTICOS IBOVAL									
Base Ref.	IFNAIS	CRsev	DMsev	DSsev	FOSsev	ISEVR	ALAIT	IVMAT	ISU
LI.PF.22.2	88	106	93	115	93	96	116	112	
	0,98	0,98	0,97	0,98	0,95	0,97	0,77	0,83	

Madre: P -CAY ES021510407601 RD	LORD ES080811202716 M ES001510364165	ON DIT -IA- FR003615069746 GALATEE FR008723171164 ECCO ES051510299366 UREA ES021510170136
--	---	--

ÍNDICES GENÉTICOS IBOVAL											
Base Ref.	Partos Registrados	I.P.P.	IFNAIS	CRsev	DMsev	DSsev	FOSsev	ISEVR	ALAIT	IVMAT	ISU
LI.PF.22.2	2										

PRECIO SALIDA 2.700 €	PUNTO DE VENTA CENTRO DE TESTAJE AIA
--	---

Consejo de Utilización **MIXTO**

VALORACIÓN FINAL DEL TESTAJE					
DESARROLLO MUSCULAR	DESARROLLO ESQUELÉTICO	APTITUDES FUNCIONALES	CALIDAD RACIAL	GMD en la ESTACIÓN	PET 14 Meses
67	62	70	63	1,431	612

RENDIMIENTOS A LA ENTRADA DE LA ESTACIÓN			
PESO AL NTO.:	47 Kg.	G.M.D. Nto. - 120 días:	1.217 g./día
PAT 120 días:	193 Kg.	G.M.D. 120 - 210 días:	1.222 g./día
PAT 210 días:	303 Kg.	G.M.D. Nto. - 210 días:	1.219 g./día



CENTRO DE TESTAJE de AIA Lote 105

Cualificación **RP**

Datos del Propietario: JOSUNE AROZENA JOSUNE AROZENA SUKIA LAZKAO (GIPUZKOA) 609131543	Datos del Animal: TXALO -UX ES001530550390 F.NTO: 03/05/2022 MACHO
---	---



GENEALOGIA			
Padre: PLOGOFF FR003566424208 RD	JOYAU 002147523738 INDOCHINE 003566423348	DAKOTA 003566422665 FLORIDE 001531237458 EPI 001619495787 FEMININE 003566423007	

ÍNDICES GENÉTICOS IBOVAL									
Base Ref.	IFNAIS	CRsev	DMsev	DSsev	FOSsev	ISEVR	ALAIT	IVMAT	ISU
LI.PF.22.2	97								
	0,82								

Madre: B8160 ES091530334371 RD	PAPILLON ES061520094096 PAKITA ES031530108160	HEROS -IA- 008792002724 OEILLERE FR008703240026 LKUKO ES011530119029 KNAIA ES081530172223
---	--	--

ÍNDICES GENÉTICOS IBOVAL											
Base Ref.	Partos Registrados	I.P.P.	IFNAIS	CRsev	DMsev	DSsev	FOSsev	ISEVR	ALAIT	IVMAT	ISU
LI.PF.22.2	12		106	85	92	96	108	87	97	84	
			0,3	0,27	0,35	0,43	0,28	0,29	0,24	0,43	

PRECIO SALIDA 2.700 €	PUNTO DE VENTA CENTRO DE TESTAJE AIA
--	---

Consejo de Utilización **MIXTO-TARDÍO**

VALORACIÓN FINAL DEL TESTAJE					
DESARROLLO MUSCULAR	DESARROLLO ESQUELÉTICO	APTITUDES FUNCIONALES	CALIDAD RACIAL	GMD en la ESTACIÓN	PET 14 Meses
60	54	56	63	1,774	627

RENDIMIENTOS A LA ENTRADA DE LA ESTACIÓN			
PESO AL NTO.:	48 Kg.	G.M.D. Nto. - 120 días:	1.142 g./día
PAT 120 días:	185 Kg.	G.M.D. 120 - 210 días:	1.644 g./día
PAT 210 días:	333 Kg.	G.M.D. Nto. - 210 días:	1.357 g./día



CENTRO DE TESTAJE de AIA Lote 105

Cualificación **RP**

Datos del Propietario: GANADERIA ARTEA, S.L. GANADERIA ARTEA, S.L. ARTEA (BIZKAIA) 670546737	Datos del Animal: TADEO -UA ES011520578330 F.NTO: 26/06/2022 MACHO
---	---



GENEALOGIA			
Padre: PASTOR -UA ES001520528782 RP	LASVEGAS FR001536032905 VACA ES051520263410	GABIN MN -IA- FR002311217750 GLACE 001532058016 UN AS FR001524369181 OHAZERU ES061520068869	

ÍNDICES GENÉTICOS IBOVAL									
Base Ref.	IFNAIS	CRsev	DMsev	DSsev	FOSsev	ISEVR	ALAIT	IVMAT	ISU
LI.PF.22.2	101	90	95	108	101	92	102	92	
	0,47	0,43	0,43	0,5	0,37	0,43	0,25	0,39	

Madre: ORRANTZA -UA ES011520503111 RD	LEADER FR001535021782 ZARA ES071520286088	ICEBERG 003566423310 GALAXIE 001532058006 TAXI FR008700670579 REINA ES091520151500
--	--	---

ÍNDICES GENÉTICOS IBOVAL											
Base Ref.	Partos Registrados	I.P.P.	IFNAIS	CRsev	DMsev	DSsev	FOSsev	ISEVR	ALAIT	IVMAT	ISU
LI.PF.22.2	4		101	90	95	108	101	92	102	92	
			0,47	0,43	0,43	0,5	0,37	0,43	0,25	0,39	

PRECIO SALIDA 2.700 €	PUNTO DE VENTA CENTRO DE TESTAJE AIA
--	---

Consejo de Utilización **MIXTO-TARDÍO**

VALORACIÓN FINAL DEL TESTAJE					
DESARROLLO MUSCULAR	DESARROLLO ESQUELÉTICO	APTITUDES FUNCIONALES	CALIDAD RACIAL	GMD en la ESTACIÓN	PET 14 Meses
59	80	68	57	1,927	658

RENDIMIENTOS A LA ENTRADA DE LA ESTACIÓN			
PESO AL NTO.:	48 Kg.	G.M.D. Nto. - 120 días:	1.250 g./día
PAT 120 días:	198 Kg.	G.M.D. 120 - 210 días:	1.178 g./día
PAT 210 días:	304 Kg.	G.M.D. Nto. - 210 días:	1.219 g./día



CENTRO DE TESTAJE de AIA Lote 105

Cualificación **RP**

Datos del Propietario: PREMIETXEBERRI E.Z. PREMIETXEBERRI E.Z. AZPEITIA (GIPUZKOA) 619723792	Datos del Animal: TRISTAN -ZJ ES041530550258 F.NTO: 30/06/2022 MACHO
---	---



GENEALOGIA		
Padre: PAREO FR001219129844 RD	MACRON 005706138800 JOEUSE 001215006122	HARRY -IA- 004955967995 EAST-BERLI 005703779356 GUIGNOLET 001935017401 FORTUNE 001210092022

ÍNDICES GENÉTICOS IBOVAL									
Base Ref.	IFNAIS	CRsev	DMsev	DSsev	FOSsev	ISEVR	ALAIT	IVMAT	ISU
LI.PF.22.2	87	114	97	108	99	103		101	
	0,78	0,53	0,49	0,57	0,45	0,55		0,42	

Madre: E7043 ES011530387043 RD	BASILE FR008749680447 ZURA ES011530275311	RAPIDE 008719100110 SURPRISE 008749680179 IVECO ES061530141680 TRINI ES051530212301
---	--	--

ÍNDICES GENÉTICOS IBOVAL											
Base Ref.	Partos Registrados	I.P.P.	IFNAIS	CRsev	DMsev	DSsev	FOSsev	ISEVR	ALAIT	IVMAT	ISU
LI.PF.22.2	9		96	105	92	99	103	96	100	98	
			0,53	0,44	0,41	0,48	0,35	0,43	0,27	0,39	

PRECIO SALIDA 2.700 €	PUNTO DE VENTA CENTRO DE TESTAJE AIA
--	---

Consejo de Utilización **MIXTO**

VALORACIÓN FINAL DEL TESTAJE					
DESARROLLO MUSCULAR	DESARROLLO ESQUELÉTICO	APTITUDES FUNCIONALES	CALIDAD RACIAL	GMD en la ESTACIÓN	PET 14 Meses
59	54	60	57	1,642	637

RENDIMIENTOS A LA ENTRADA DE LA ESTACIÓN					
PESO AL NTO.:	47 Kg.	G.M.D. Nto. - 120 días:	1.117 g./día		
PAT 120 días:	181 Kg.	G.M.D. 120 - 210 días:	1.444 g./día		
PAT 210 días:	311 Kg.	G.M.D. Nto. - 210 días:	1.257 g./día		



PIENSOS HERGASA

Bº Gallardi, 12
48860 Zalla (Bizkaia)

Tfnos. 946 390 130 / 946 390 729
e-mail: hergasa@euskalnet.net

emba
EUSKAL NEKAZARIEN BATASUNA
BASERRITAR PROFESIONALEN SINDIKATOA

IBAI - EDER
Urrestillako Nekazal Kooperatiba

Baserritar guztien
zerbitzura egunez egun

- ★ Pentsu simpleak eta konpostuak
- ★ Mezkla lehorrak
- ★ Forrajeak
- ★ Ongarriak
- ★ Fitosanitarioak
- ★ Haziak
- ★ Ferreteria, etab.

KALITATEA ETA ZERBITZUA gure ezaugarri

Tfnoa: 943 814 343
E-maila: ibaiederkoop@gmail.com
20738 URRESTILLA-AZPEITIA

Haragi Gaitasun Erreproduktoreen Testajeak



El control de **tus animales** en la palma de tu mano



Batería de larga duración

Aumenta la productividad

Desarrollo constante

Tranquilidad absoluta



digitanimal 914126657 686610520 digitanimal.com

Testaje de Reproductores de Aptitud Cárnica



CENTRO DE TESTAJE de AIA Lote 23

Cualificación **RD**



Datos del Propietario:
IDOIA ESNAOLA
 IDOIA ESNAOLA ORBEGOZO
 AZPEITIA (GIPUZKOA)
 699693042

Datos del Animal:
TABAKO
ES011530602585
 F.NTO: 08/11/2022
 MACHO

GENEALOGIA			
Padre:	DEFI	NAPATOR 008297130026	
JUSTIN -IA-	004620227635	AMPHORE 004620227199	
004620228450	HERMINE	UCALTOR 008235206395	
RD	004620228065	BASOCHE 004620227340	

ÍNDICES GENÉTICOS IBOVAL									
Base Ref.	IFNAIS	CRsev	DMsev	DSsev	FOSsev	ISEVR	ALAIT	IVMAT	ISU
BL.PF.22.2	105	86	89	92	104	81		83	
	0,96	0,89	0,93	0,9	0,86	0,9		0,57	

Madre:			
R	MUSTANG	LEO -IA- 001295135021	
FR004747512154	002424376942	CANAILLE 002424447467	
RD	L	HORACE FR004476602332	
	004747471186	AMELINE 008235261083	

ÍNDICES GENÉTICOS IBOVAL											
Base Ref.	Partos Registrados	I.P.P.	IFNAIS	CRsev	DMsev	DSsev	FOSsev	ISEVR	ALAIT	IVMAT	ISU
BL.PF.22.2	1		90	107	102	105	102	104	102	107	
			0,46	0,34	0,5	0,44	0,38	0,38	0,16	0,26	

PRECIO SALIDA
2.400 €

Consejo de Utilización **PRECOZ**

VALORACIÓN FINAL DEL TESTAJE						
DESAR. MUSCULAR	DESAR. ESQUELÉT.	APTITUDES FUNC.	CARACT. RACIAL	CALIFICACIÓN FINAL	GMD en ESTACIÓN	PET 14 Meses
76	66	70	72	BUENA	1,982	

RENDIMIENTOS A LA ENTRADA DE LA ESTACIÓN			
PESO AL NTO.:	55 Kg.	G.M.D. Nto. - 120 días:	1,333 g./día
PAT 120 días:	215 Kg.	G.M.D. 120 - 210 días:	1,333 g./día
PAT 210 días:	335 Kg.	G.M.D. Nto. - 210 días:	1,333 g./día

PUNTO DE VENTA
CENTRO DE TESTAJE AIA



CENTRO DE TESTAJE de AIA Lote 23

Cualificación **RD**



Datos del Propietario:
IDOIA ESNAOLA
 IDOIA ESNAOLA ORBEGOZO
 AZPEITIA (GIPUZKOA)
 699693042

Datos del Animal:
TEODORO
ES061530600415
 F.NTO: 19/10/2022
 MACHO

GENEALOGIA			
Padre:	GISAKOIA	RONALD 008235077592	
LARRONDO -IA-	006412927109	VICTORINE 006464175240	
006414274143	DANETTE	BOUDA -IA- 008123046329	
RD	006412156212	BALDINBADA 006464202875	

ÍNDICES GENÉTICOS IBOVAL									
Base Ref.	IFNAIS	CRsev	DMsev	DSsev	FOSsev	ISEVR	ALAIT	IVMAT	ISU
BL.PF.22.2	92	104	106	115	98	106	96	106	
	0,97	0,93	0,95	0,94	0,91	0,94	0,48	0,65	

Madre:			
GEMA	TILBURY -IA-	MASSEY 008196126918	
ES031530374951	008121782739	FABIOLA 008190132112	
RD	TITANIC	PONCHO FR006464086053	
	ES041530147346	H-ZURI ES051530058758	

ÍNDICES GENÉTICOS IBOVAL											
Base Ref.	Partos Registrados	I.P.P.	IFNAIS	CRsev	DMsev	DSsev	FOSsev	ISEVR	ALAIT	IVMAT	ISU
BL.PF.22.2	9	376	101	97	98	98	99	95	103	97	
			0,52	0,41	0,65	0,57	0,5	0,46	0,4	0,52	

PRECIO SALIDA
2.400 €

Consejo de Utilización **MIXTO**

VALORACIÓN FINAL DEL TESTAJE						
DESAR. MUSCULAR	DESAR. ESQUELÉT.	APTITUDES FUNC.	CARACT. RACIAL	CALIFICACIÓN FINAL	GMD en ESTACIÓN	PET 14 Meses
66	74	62	74	MEDIA	2,070	

RENDIMIENTOS A LA ENTRADA DE LA ESTACIÓN			
PESO AL NTO.:	50 Kg.	G.M.D. Nto. - 120 días:	1,367 g./día
PAT 120 días:	214 Kg.	G.M.D. 120 - 210 días:	1,311 g./día
PAT 210 días:	332 Kg.	G.M.D. Nto. - 210 días:	1,343 g./día

PUNTO DE VENTA
CENTRO DE TESTAJE AIA



abereentzako janari bereziak

Goimar SL

alimentos equilibrados para toda clase de ganado

PIENSOS CONVENCIONALES Y ECOLÓGICOS

PROGRAMAS DE ALIMENTACIÓN ESPECÍFICOS PARA GANADO SELECTO

DESDE 1955 EN EL SECTOR AGROGANADERO DE EUSKADI

www.piensosgoimar.com

www.equivit.es

Bermeo Bidea, 15 Mungia-Bizkaia

946740666

piensosgoimar@gmail.com



gure konpromezua,
zure lasaitasuna

ehnelur
euskal herriko nekazarrien elkartasuna

www.ehne.eus

Gipuzkoako
EHNE

Gurdi
Ehnelur

Babes ehne
Aseguru Artekaritza



E.P.I.F.E.

CENTRO DE TESTAJE de AIA

Lote 23

Cualificación **RD**

Datos del Propietario:
IRUMENDI ELKARTEA
IRUMENDI ELKARTEA
BERGARA (GIPUZKOA)
619467636

Datos del Animal:
G-IBAI III
ES061530579459
F.NTO: 02/08/2022
MACHO



9459

CONSEJO DE UTILIZACIÓN **PRECOZ**

GENEALOGIA

Padre:
VALENTINO
ES051520425169
RJ

Madre:
ZAÑARTU
ES071530428623
RAC

RUSO
ES041520356920

RUBIA
ES001520351830

TANGO
ES011520380034

NOPE
ES071530296181

EKIA (I.A.) ES041520121503

MAIPE ES071520252266

BARBER - BIKAN ES051402420299

NEGU ES061520275886

ÍNDICES GENÉTICOS

Base Ref.	ICO NACTO	Fiabilidad	ICO 90	ICO MAT	ICO 210	ICO CONF	ICO ENGR	ICC	ICV
	111	96	90	104	88	117	84	109	101
	**			*		***		**	*

ÍNDICES GENÉTICOS

Base Ref.	Partos Registrados	I.P.P.	ICO NACTO	Fiabilidad	ICO 90	ICO MAT	ICO 210	ICO CONF	ICO ENGR	ICC	ICV
	6	352	98	79	100	95	98	123	89	123	98
					*			***		***	

VALORACIÓN FINAL DEL TESTAJE

DESAR. MUSCULAR	DESAR. ESQUELÉT.	APTITUD FUNCIONAL	CARÁCT RACIAL	CALIFICACIÓN FINAL	GMD en ESTACIÓN	PET 12 Meses
81	73	67	70	SUPERIOR	1,298	

RENDIMIENTOS A LA ENTRADA DE LA ESTACIÓN

PESO AL NTO.:	45 Kg.	G.M.D. Nto. - 120 días:	942 g./día
PAT 120 días:	158 Kg.	G.M.D. 120 - 210 días:	1.656 g./día
PAT 210 días:	307 Kg.	G.M.D. Nto. - 210 días:	1.248 g./día

PRECIO SALIDA

2.400 €

PUNTO DE VENTA

CENTRO DE TESTAJE AIA



LUR GINTZA

KOOPERATIBA ELKARTEA

zure zerbitzura!

Elkarte kooperatiba eta ustategietako aholkularitza zerbitzu integrala eskeintzen da.



Zerbitzu Teknikoak Koop. S.

Granja Modelo
01192 Arkaute (Araba)
945 285 099 / 945 257 411
atencionarkaute@abere.eus

www.abere.eus

Murga Ind. Pol. - 6 zk Pab.
01479 Murga (Araba)
945 399 242
atencionaiara@abere.eus

Abere, servicios integrales para las explotaciones ganaderas





Haragi Gaitasun Erreproduktoreen Testajeak

Testaje de Reproductores de Aptitud Cárnica



CENTRO DE TESTAJE de AIA Lote 23

Cualificación > **RD**

Datos del Propietario: IRATI APRAIZ IRATI APRAIZ OLAÑETA BERGARA (GIPUZKOA) 679913420	Datos del Animal: T3 -UN ES061530601554 F.NTO: 02/09/2022 MACHO
--	--



GENEALOGIA			
Padre: PLOGOFF FR003566424208 RD	JOYAU 002147523738 INDOCHINE 003566423348	DAKOTA 003566422665 FLORIDE 001531237458 EPI 001619495787 FEMININE 003566423007	

ÍNDICES GENÉTICOS IBOVAL									
Base Ref.	IFNAIS	CRsev	DMsev	DSsev	FOSsev	ISEVR	ALAIT	IVMAT	ISU
LI.PF.22.2	97								
	0,82								

Madre: DEGENKOLB ES031530373458 RD	PINOTXO ES011520093929 SELLA ES091530197578	MONARQUE -IA- FR00879600892 HUCHETTE ES001520111538 INSBRUCK ES081530138714 PARIZTA ES011530122588
---	--	---

ÍNDICES GENÉTICOS IBOVAL											
Base Ref.	Partos Registrados	I.P.P.	IFNAIS	CRsev	DMsev	DSsev	FOSsev	ISEVR	ALAIT	IVMAT	ISU
LI.PF.11	7	510	104								
			0,42								

PRECIO SALIDA 2.400 €	PUNTO DE VENTA CENTRO DE TESTAJE AIA
--	---

Consejo de Utilización > **MIXTO**

VALORACIÓN FINAL DEL TESTAJE						
DESARROLLO MUSCULAR	DESARROLLO ESQUELÉTICO	APTITUDES FUNCIONALES	CALIDAD RACIAL	GMD en la ESTACIÓN	PET	14 Meses
71	74	58	60	1,614		

RENDIMIENTOS A LA ENTRADA DE LA ESTACIÓN			
PESO AL NTO.:	47 Kg.	G.M.D. Nto. - 120 días:	1.017 g./día
PAT 120 días:	169 Kg.	G.M.D. 120 - 210 días:	1.622 g./día
PAT 210 días:	315 Kg.	G.M.D. Nto. - 210 días:	1.276 g./día



CENTRO DE TESTAJE de AIA Lote 23

Cualificación > **RD**

Datos del Propietario: ENDIKA RUEDA ENDIKA RUEDA LOPEZ KUARTANGO (ARABA) 690605501	Datos del Animal: TITO -CCE ES031510479753 F.NTO: 18/09/2022 MACHO
---	---



GENEALOGIA			
Padre: HERCULE -IA- FR008742552220 RD	FLOCON 001531347523 VOYANTE 008742550965	STAR -IA- FR002302612261 BRUNETTE 001527297180 LISERON 008795003540 ORIA 008742550158	

ÍNDICES GENÉTICOS IBOVAL									
Base Ref.	IFNAIS	CRsev	DMsev	DSsev	FOSsev	ISEVR	ALAIT	IVMAT	ISU
LI.PF.22.2	88	106	93	115	93	96	116	112	
	0,98	0,98	0,97	0,98	0,95	0,97	0,77	0,83	

Madre: J ES021510330414 RD	ECHEC -IA- 002216178040 DAMA ES061510268806	VALSEUR -IA- -M FR002216177589 VACANTE 002216177547 CHAMPION -IA- (FR001932816932 PATRICIA ES091520100632
---	--	---

ÍNDICES GENÉTICOS IBOVAL											
Base Ref.	Partos Registrados	I.P.P.	IFNAIS	CRsev	DMsev	DSsev	FOSsev	ISEVR	ALAIT	IVMAT	ISU
LI.PF.22.2	5	492	95	104	94	108	97	97	101	100	
			0,52	0,34	0,49	0,56	0,42	0,42	0,29	0,38	

PRECIO SALIDA 2.400 €	PUNTO DE VENTA CENTRO DE TESTAJE AIA
--	---

Consejo de Utilización > **MIXTO**

VALORACIÓN FINAL DEL TESTAJE						
DESARROLLO MUSCULAR	DESARROLLO ESQUELÉTICO	APTITUDES FUNCIONALES	CALIDAD RACIAL	GMD en la ESTACIÓN	PET	14 Meses
71	72	58	77	1,561		

RENDIMIENTOS A LA ENTRADA DE LA ESTACIÓN			
PESO AL NTO.:	40 Kg.	G.M.D. Nto. - 120 días:	1.167 g./día
PAT 120 días:	180 Kg.	G.M.D. 120 - 210 días:	1.167 g./día
PAT 210 días:	285 Kg.	G.M.D. Nto. - 210 días:	1.167 g./día



CENTRO DE TESTAJE de AIA Lote 23

Cualificación > **RD**

Datos del Propietario: MILAGROS ARECHAGA MILAGROS ARECHAGA BARON TRUCIOS-TURTZIOZ (BIZKAIA) 660131641	Datos del Animal: TOBIT -CDB ES001520593263 F.NTO: 14/09/2022 MACHO
--	--



GENEALOGIA			
Padre: LAUREL 003615355951 RD	JACOT 003694005555 HOULETTE 003615352211	DAUPHIN -IA- FR001988004715 VIOLETTE 003684701052 TACOT 001931628985 ELSA 003615280652	

ÍNDICES GENÉTICOS IBOVAL									
Base Ref.	IFNAIS	CRsev	DMsev	DSsev	FOSsev	ISEVR	ALAIT	IVMAT	ISU
LI.PF.22.2	96	103	130	87	106	118		124	
	0,96	0,9	0,87	0,91	0,81	0,89		0,57	

Madre: N ES001520474387 RD	EFREN ES061520386811 ELENA ES091520392781	ATOR -IA- -MN- ES011520322025 TRAGEDIE FR008753840880 ULTIMATUM FR001931859206 PILI ES011520094068
---	--	---

ÍNDICES GENÉTICOS IBOVAL											
Base Ref.	Partos Registrados	I.P.P.	IFNAIS	CRsev	DMsev	DSsev	FOSsev	ISEVR	ALAIT	IVMAT	ISU
LI.PF.22.2	4	509									

PRECIO SALIDA 2.400 €	PUNTO DE VENTA CENTRO DE TESTAJE AIA
--	---

Consejo de Utilización > **PRECOZ**

VALORACIÓN FINAL DEL TESTAJE						
DESARROLLO MUSCULAR	DESARROLLO ESQUELÉTICO	APTITUDES FUNCIONALES	CALIDAD RACIAL	GMD en la ESTACIÓN	PET	14 Meses
79	54	58	63	1,632		

RENDIMIENTOS A LA ENTRADA DE LA ESTACIÓN			
PESO AL NTO.:	42 Kg.	G.M.D. Nto. - 120 días:	1.083 g./día
PAT 120 días:	172 Kg.	G.M.D. 120 - 210 días:	1.522 g./día
PAT 210 días:	309 Kg.	G.M.D. Nto. - 210 días:	1.271 g./día



CENTRO DE TESTAJE de AIA Lote 23

Cualificación > **RD**

Datos del Propietario: VICTORIANO MEABE VICTORIANO MEABE EGUILUZ URKABUSTAZ (ARABA) 629537678	Datos del Animal: TATXIN -XS ES051510470429 F.NTO: 19/09/2022 MACHO
--	--



GENEALOGIA			
Padre: PONGO P FR001609404616 RD	HERBIER-P 001936096419 GAMA 001609403837	DECLIC-BEN -IA- 003615189886 DAPHNIE 001933415623 DIAPASON 005703743678 CHANCE 001609403349	

ÍNDICES GENÉTICOS IBOVAL									
Base Ref.	IFNAIS	CRsev	DMsev	DSsev	FOSsev	ISEVR	ALAIT	IVMAT	ISU
LI.PF.22.2	91	107	97	121	81	101	97	100	
	0,9	0,61	0,55	0,64	0,51	0,63	0,32	0,47	

Madre: O -XS ES021510390543 RD	MILAN FR003716016072 L ES031510347023	FANTASIO 003716011046 HIKEA 003716013024 EXPLOSIF FR005703786364 CANDELA ES061510262024
---	--	--

ÍNDICES GENÉTICOS IBOVAL											
Base Ref.	Partos Registrados	I.P.P.	IFNAIS	CRsev	DMsev	DSsev	FOSsev	ISEVR	ALAIT	IVMAT	ISU
LI.PF.22.2	2	392	92	96	100	106	93	94	103	99	
			0,48	0,37	0,4	0,47	0,34	0,39	0,18	0,29	

PRECIO SALIDA 2.400 €	PUNTO DE VENTA CENTRO DE TESTAJE AIA
--	---

Consejo de Utilización > **PRECOZ**

VALORACIÓN FINAL DEL TESTAJE						
DESARROLLO MUSCULAR	DESARROLLO ESQUELÉTICO	APTITUDES FUNCIONALES	CALIDAD RACIAL	GMD en la ESTACIÓN	PET	14 Meses
79	66	62	73	1,211		

RENDIMIENTOS A LA ENTRADA DE LA ESTACIÓN			
PESO AL NTO.:	46 Kg.	G.M.D. Nto. - 120 días:	1.167 g./día
PAT 120 días:	186 Kg.	G.M.D. 120 - 210 días:	1.311 g./día
PAT 210 días:	304 Kg.	G.M.D. Nto. - 210 días:	1.229 g./día

Haragi Gaitasun Erreproduktoreen Testajeak

Testaje de Reproductores de Aptitud Cárnica



CENTRO DE TESTAJE de AIA Lote 23

Cualificación > **RD**

Datos del Propietario: JOSEBA MEABE JOSEBA MEABE RUIZ URKABUSTAIZ (ARABA) 686951485	Datos del Animal: TERRA -JMR ES091510477515 F.NTO: 11/10/2022 MACHO
--	---



7515

GENEALOGIA			
Padre: JOVIAL FR007938571611 RD	GITAN 003615382137 ENTORSE 007938571033	DIOR G 001933417333 CARINE 003615078251 ULYS -MN- -IA- FR001524489896 VERINE 007938570587	

ÍNDICES GENÉTICOS IBOVAL									
Base Ref.	IFNAIS	CRsev	DMsev	DSsev	FOSsev	ISEVR	ALAIT	IVMAT	ISU
LI.PF.22.2	103	95	109	106	84	105		112	
	0,94	0,9	0,84	0,89	0,78	0,88		0,59	

Madre: PACIFIC -CFB ES011510422023 RD	FANGIO FR008734010524 NICOLLE -CFB ES031510383232	TARZAN 006504162730 UNIFLORE 008734010230 CRISTAL -IA- FR003566422617 JATORRA ES001510326018
---	--	---

ÍNDICES GENÉTICOS IBOVAL											
Base Ref.	Partos Registrados	I.P.P.	IFNAIS	CRsev	DMsev	DSsev	FOSsev	ISEVR	ALAIT	IVMAT	ISU
LI.PF.22.2	1										

PRECIO SALIDA 2.400 €	PUNTO DE VENTA CENTRO DE TESTAJE AIA
--	---

Consejo de Utilización > **MIXTO**

VALORACIÓN FINAL DEL TESTAJE					
DESARROLLO MUSCULAR	DESARROLLO ESQUELÉTICO	APTITUDES FUNCIONALES	CALIDAD RACIAL	GMD en la ESTACIÓN	PET 14 Meses
71	66	56	73	1,474	

RENDIMIENTOS A LA ENTRADA DE LA ESTACIÓN			
PESO AL NTO.:	Kg.	G.M.D. Nto. - 120 días:	g./día
PAT 120 días:	172	G.M.D. 120 - 210 días:	1,322
PAT 210 días:	291	G.M.D. Nto. - 210 días:	1,167



CENTRO DE TESTAJE de AIA Lote 23

Cualificación > **RD**

Datos del Propietario: GANADERIA FIDEL ABANS, S GANADERIA FIDEL ABANS, S.C. OROZKO (BIZKAIA) 687837679	Datos del Animal: TITANIO -AZ ES081520578473 F.NTO: 30/10/2022 MACHO
---	--



8473

GENEALOGIA			
Padre: POSEIDON -ZS ES011530511978 RJ	ESPAÑOL FR005454959725 MEAKA ES001530448033	ULRICH 004955967348 BABIÖLE 005454765982 EXPLOSIF -IA- FR006504959574 ELENA FR006504959595	

ÍNDICES GENÉTICOS IBOVAL									
Base Ref.	IFNAIS	CRsev	DMsev	DSsev	FOSsev	ISEVR	ALAIT	IVMAT	ISU
LI.PF.22.2									

Madre: DOROTI ES041520369707 RD	BARON FR002216177714 VIENA ES071520248453	ULTRA 002255672003 MAJESTE FR002296003173 RAPACE -IA- -MN FR0087XXA17079 NADELIE ES011520130476
---	--	--

ÍNDICES GENÉTICOS IBOVAL											
Base Ref.	Partos Registrados	I.P.P.	IFNAIS	CRsev	DMsev	DSsev	FOSsev	ISEVR	ALAIT	IVMAT	ISU
LI.PF.22.2	10	370	95	100	87	109	98	90	108	98	
			0,55	0,46	0,45	0,54	0,38	0,46	0,25	0,39	

PRECIO SALIDA 2.400 €	PUNTO DE VENTA CENTRO DE TESTAJE AIA
--	---

Consejo de Utilización > **PRECOZ**

VALORACIÓN FINAL DEL TESTAJE					
DESARROLLO MUSCULAR	DESARROLLO ESQUELÉTICO	APTITUDES FUNCIONALES	CALIDAD RACIAL	GMD en la ESTACIÓN	PET 14 Meses
73	64	62	70	1,333	

RENDIMIENTOS A LA ENTRADA DE LA ESTACIÓN			
PESO AL NTO.:	Kg.	G.M.D. Nto. - 120 días:	g./día
PAT 120 días:	204	G.M.D. 120 - 210 días:	1,411
PAT 210 días:	331	G.M.D. Nto. - 210 días:	1,371



CENTRO DE TESTAJE de AIA Lote 23

Cualificación > **RD**

Datos del Propietario: EGUZIÑE ALONSO EGUZIÑE ALONSO GARMENDIA SOPUERTA (BIZKAIA) 646116909	Datos del Animal: TEMPORAL P O-F ES071520582036 F.NTO: 23/10/2022 MACHO Heterocigótico
--	---



2036

GENEALOGIA			
Padre: NEXILIA PP 001940228957 RD	CN-REX PP -IA- 537864162 ILIANE PO 001936290348	CN-ROY PS 536698595 CN-COLA P 535309846 HAUTECLAIR FR001992014267 GLORIA 001630877660	

ÍNDICES GENÉTICOS IBOVAL									
Base Ref.	IFNAIS	CRsev	DMsev	DSsev	FOSsev	ISEVR	ALAIT	IVMAT	ISU
LI.PF.22.2	104	96	97	91	111	96		97	
	0,98	0,96	0,93	0,95	0,9	0,95		0,55	

Madre: RUBI P O-FW ES041520547601 RD	JENSUIS PP -IA- 001215150355 JESI ES031520428791	GUNADARKPO 001532190769 HONORABLE 001213044942 EXPLOSIF FR005703786364 UNKERA ES071520242444
--	---	---

ÍNDICES GENÉTICOS IBOVAL											
Base Ref.	Partos Registrados	I.P.P.	IFNAIS	CRsev	DMsev	DSsev	FOSsev	ISEVR	ALAIT	IVMAT	ISU
LI.PF.22.2	1		96	107	97	100	106	101	87	92	
			0,48	0,43	0,42	0,47	0,38	0,43	0,29	0,37	

PRECIO SALIDA 2.400 €	PUNTO DE VENTA CENTRO DE TESTAJE AIA
--	---

Consejo de Utilización > **PRECOZ**

VALORACIÓN FINAL DEL TESTAJE					
DESARROLLO MUSCULAR	DESARROLLO ESQUELÉTICO	APTITUDES FUNCIONALES	CALIDAD RACIAL	GMD en la ESTACIÓN	PET 14 Meses
64	52	62	67	1,544	

RENDIMIENTOS A LA ENTRADA DE LA ESTACIÓN			
PESO AL NTO.:	Kg.	G.M.D. Nto. - 120 días:	g./día
PAT 120 días:	196	G.M.D. 120 - 210 días:	1,133
PAT 210 días:	298	G.M.D. Nto. - 210 días:	1,205



CENTRO DE TESTAJE de AIA Lote 23

Cualificación > **RD**

Datos del Propietario: PREMIETXEBERRI E.Z. PREMIETXEBERRI E.Z. AZPEITIA (GIPIZKOA) 619723792	Datos del Animal: TOTI -ZJ ES081530550843 F.NTO: 04/11/2022 MACHO
---	---



0843

GENEALOGIA			
Padre: PANACHE FR001539042994 RD	LANO 003716015053 LANDA 001536079584	HORIZON 004932021887 HELITTE 003716012065 FIANCO 001933492545 HOLGA 001533116307	

ÍNDICES GENÉTICOS IBOVAL									
Base Ref.	IFNAIS	CRsev	DMsev	DSsev	FOSsev	ISEVR	ALAIT	IVMAT	ISU
LI.PF.22.2	82	122	107	127	82	114		111	
	0,81	0,52	0,5	0,56	0,47	0,56		0,44	

Madre: FRANTZI ES001530387188 RD	CHAMPION -IA- (EL FR001932816932 TEXAS ES051530222350	OTAN -IA- FR001998000189 TANYA BIS 001931126471 MIMOSA ES001530110565 IMIKA ES041530068411
--	--	---

ÍNDICES GENÉTICOS IBOVAL											
Base Ref.	Partos Registrados	I.P.P.	IFNAIS	CRsev	DMsev	DSsev	FOSsev	ISEVR	ALAIT	IVMAT	ISU
LI.PF.22.2	6	462	85	102	98	111	99	94	103	100	
			0,54	0,48	0,49	0,56	0,43	0,48	0,35	0,45	

PRECIO SALIDA 2.400 €	PUNTO DE VENTA CENTRO DE TESTAJE AIA
--	---

Consejo de Utilización > **MIXTO**

VALORACIÓN FINAL DEL TESTAJE					
DESARROLLO MUSCULAR	DESARROLLO ESQUELÉTICO	APTITUDES FUNCIONALES	CALIDAD RACIAL	GMD en la ESTACIÓN	PET 14 Meses
70	72	60	63	1,789	

RENDIMIENTOS A LA ENTRADA DE LA ESTACIÓN			
PESO AL NTO.:	Kg.	G.M.D. Nto. - 120 días:	g./día
PAT 120 días:	224	G.M.D. 120 - 210 días:	1,633
PAT 210 días:	371	G.M.D. Nto. - 210 días:	1,548



CENTRO DE TESTAJE de AIA Lote 23

Cualificación **RD**

Datos del Propietario: LANDER LOPEZ LANDER LOPEZ CALVO ALONSOTEGI (BIZKAIA) 609347331	Datos del Animal: TOULOUSE -YV ES091520570709 F.NTO: 16/11/2022 MACHO
---	--



G E N E A L O G I A		
Padre: ERTONE FR005501055890 RD	APACHE 002306635224 SOURIANTE 005500304382	TYROLIEN 002302825557 LISE 002395072648 OSLO 001698121205 NAVETTE 005597031864

ÍNDICES GENÉTICOS IBOVAL									
Base Ref.	IFNAIS	CRsev	DMsev	DSsev	FOSsev	ISEVR	ALAIT	IVMAT	ISU
LI.PF.22.2	93 0,97	117 0,94	106 0,92	116 0,95	87 0,89	113 0,94	91 0,76	106 0,82	

Madre: MISSN ES041520469779 RD	DON JUAN FR001209095576 TIFFAINE FR008724650731	VENT D OC FR001205098530 VERSAILLE 001205098558 OPERA 008798000652 LANGUEDOC 008795011452
---	--	--

ÍNDICES GENÉTICOS IBOVAL											
Base Ref.	Partos Registrados	I.P.P.	IFNAIS	CRsev	DMsev	DSsev	FOSsev	ISEVR	ALAIT	IVMAT	ISU
LI.PF.22.2	4	490	91 0,48	103 0,34	99 0,41	100 0,49	98 0,34	98 0,38	106 0,23	106 0,36	

Consejo de Utilización **PRECOZ**

VALORACIÓN FINAL DEL TESTAJE					
DESARROLLO MUSCULAR	DESARROLLO ESQUELÉTICO	APTITUDES FUNCIONALES	CALIDAD RACIAL	GMD en la ESTACIÓN	PET 14 Meses
77	58	52	67	1,825	

RENDIMIENTOS A LA ENTRADA DE LA ESTACIÓN			
PESO AL NTO.:	43 Kg.	G.M.D. Nto. - 120 días:	1.658 g./día
PAT 120 días:	242 Kg.	G.M.D. 120 - 210 días:	1.544 g./día
PAT 210 días:	381 Kg.	G.M.D. Nto. - 210 días:	1.610 g./día

PRECIO SALIDA	PUNTO DE VENTA
2.400 €	CENTRO DE TESTAJE AIA

- arlo ekonomikoa
- arlo fiskala
- arlo juridikoa eta enpresa arloa
- langileen kudeaketa arloa
- arlo teknikoa

Nekazaritza sektorearen aholkularitzan espezializatua den enpresa.

Empresa especializada en asesoramiento al sector agrario
 área económica
 área fiscal
 área jurídica y empresarial
 área gestión de personal
 área técnica



abelur - nekazaritza zerbitzuak
 Juan XXIII, 16 - B 3 Azpeitia 20730
 Tel. 943 083 888 Fax 943 083 889
 abelur@abelur.net www.abelur.net



IRAZOLA

Ganadu Garraioak

Juan Luis Irazola
 Mallabia (Bizkaia)
 609 794 504

AIA

Centro de Testaje

XXIII. SUBASTA MULTIRACIAL

Linea VIDA

Linea CARNE

www.testajeaia.com

Asociación de Criadores de Ganado Vacuno de Carne de Euskadi
 Euskadiko Haragi Abeltzarien Hazleen Elkarte

Oharrak • Notas

2023ko Enkateen Egutegia Calendario Subastas 2023

Urtarrilak 22 de Enero

Apirilak 23 de Abril

Uztailak 22 de Julio

Urriak 29 de Octubre

2024ko Enkateen Egutegia Calendario Subastas 2024

Urtarrilak 21 de Enero



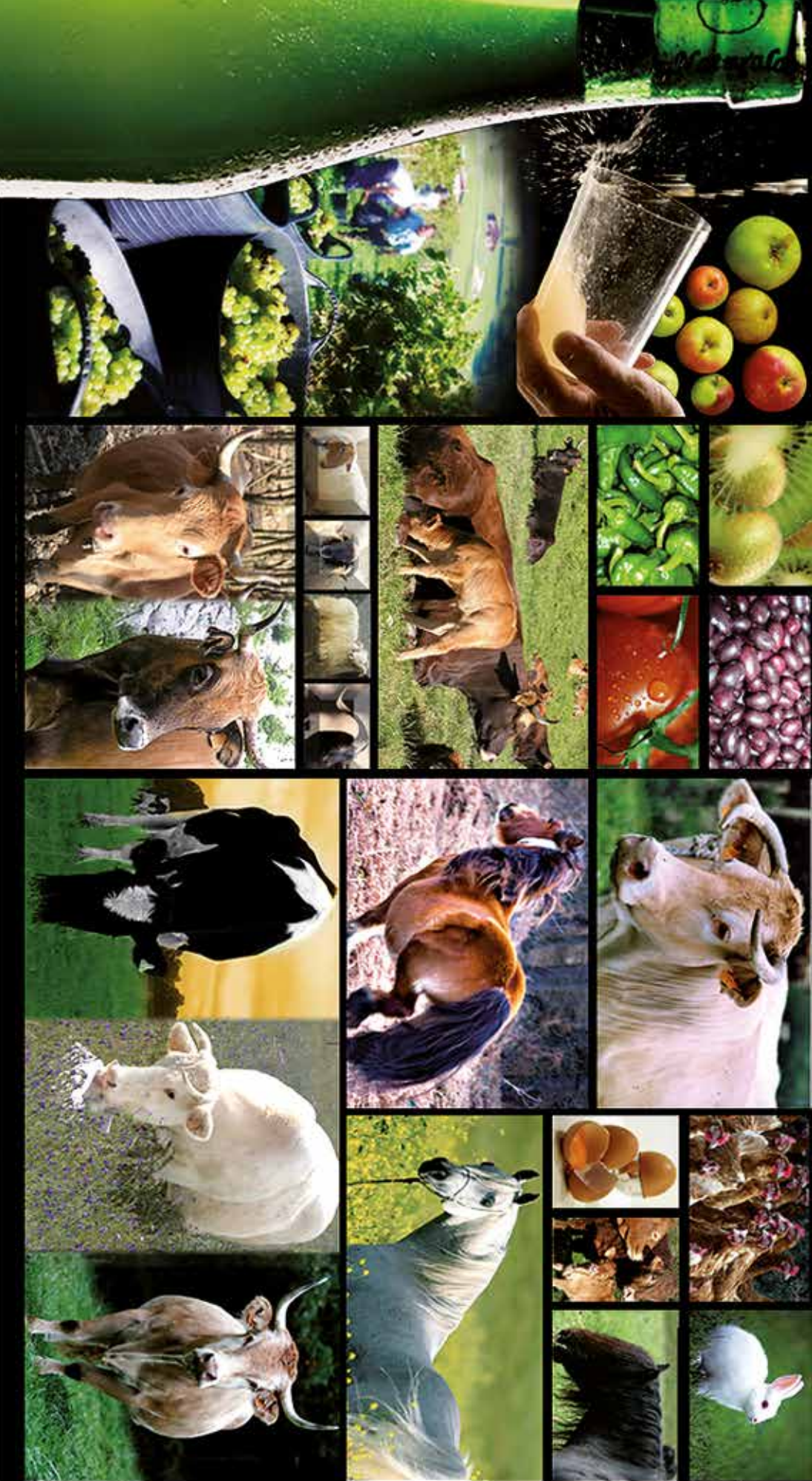

Bizkaia

LORRA **Koop.**

Nekazaritza eta Abeltzainen Zerbitzuak
Servicios Agrícolas y Ganaderos

...
Bizkaiko Nekazari eta Abeltzainen Elkarateak
Asociaciones Agrícolas y Ganaderas de Bizkaia

Garaioltza auzoa, 23 - 48196 LEZAMA (BIZKAIA) - Tel. 94 455 50 63 - lorra@lorra.eus - www.lorra.eus