

KATALOGO · CATÁLOGO

ARRAZA ANITZEKO

Ganaduen

2023

XXI. ENKANTANTE

SUBASTA

MULTIRRACIAL

de Ganado

Centro Testaje **Aia** Testaje Zentroa

"Genetika eta Osasun arloetan Bikaintasuna"
"La excelencia en Genética y Sanitaria"

GIPUZKOA

Aprilak 23 de abril



www.testajeaia.com

HARAGITARAKO Idisko Ugaltzaileak / Reproductores Aptitud CÁRNICA:

* Limusina * Pirenaikoa *Blonda *Txarolesa

RJ + RP Ugaltzaileak / Reproductores RJ + RP:

* Limusina *Blonda

"Txahal astun eta konformatuak eta animalia errentagarriak ekoizteko"

"Para la producción de terneros pesados, conformados y animales rentables"

PATROCINAN:



Gipuzkoako
Foru Aldundia
Gizarte Politikako
Departamentua



EUSKO JAURLARITZA
GOBIERNO VASCO

EKONOMIAREN GARAPEN,
JASANGARRITASUN
ETA INGURUMEN SAILA

DEPARTAMENTO DE DESARROLLO
ECONÓMICO, SOSTENIBILIDAD
Y MEDIO AMBIENTE





Prolonga la vida útil del semen hasta 48 horas

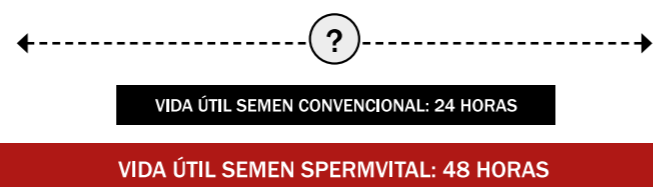

Se recomienda utilizarlo para:

- ▲ Inseminaciones tempranas
- ▲ Signos débiles de celo
- ▲ Sincronizaciones
- ▲ Evitar inseminaciones dobles
- ▲ Incrementar flexibilidad a la hora de inseminar

TOROS DISPONIBLES CON SPERMVITAL:



Angus: **CENTER / GUENTHER / HILLER**



Angus Rojo: **TITUS**



Blanco A. Belga: **GREC / OR / PELICAN**

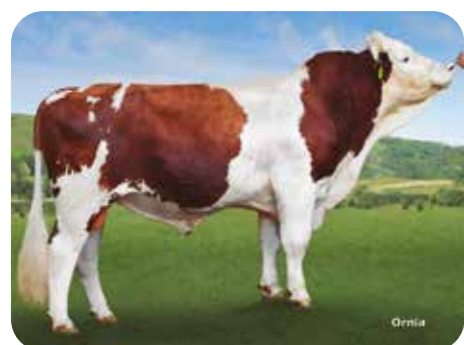

Fleckvieh: **CRISOL / GALANO**



Limousina: **EPSILON / MANSO / NAIME**

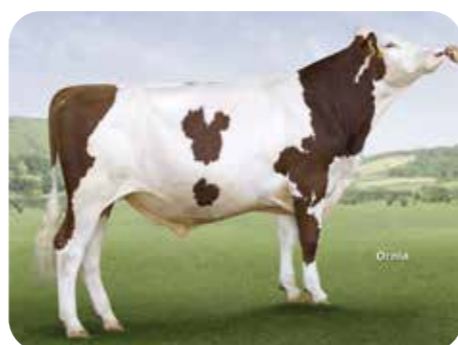

Montbeliard: **JORKY / OSS**



Piamontesa: **NATICO**



Pirenaica: **IRRINTZI / JUSTO**



Wagyu: **KOBE**

Apirilak 2023

Abril 2023

Ongi etorria Limusina, Blonda, Pirenaikoa eta Txaroles arrazen XXI. idisko Enkantera, Apirilaren 23an AIAko Testaje Zentroan egingo dugu (Gipuzkoa).

Gure helburua, nazio-erreferentziako arraza anitzeko zentroa izatea da eta idiskoak enkantean jartzeko, aipaturiko zentroan salmenta-puntu bat sortzea. Hobetze Genetikako Programan barneratuta dauden arraza desberdinetako ustategietatik aukeratuak izaten dira, genetika eta osasun arloetan kalitate handiko hazitarako hornitzaileak horrez gain, bakarkako testaketa gainditu dutenak eta estaltze naturalaren bidez arrazaren zabaltzaileak izan daitezten.

Lan egokiak burutu ahal izateko, giza baliabide eta teknikoekin kontaktzen dugu eraikitako instalazioetan eta EHAHEn ordezkaturata dauden Federazioen gainbegiratzearen azpian;

EPIFE (Euskadiko Pirenaika Federazioa),
ELIFE (Euskadiko Limusina Federazioa),
EBAFE (Euskadiko Blonda Federazioa),
ETXAFE (Euskadiko Txaroles Federazioa),
ETEFE (Euskadiko Terreña Federazioa) y
AVAMO (Asociación Vasca de Monchina),

Euskadiko abeltzainen interes profesional eta ekonomikoak zaintzen saiatzen dira.

Testaje Zentroan animalia baterosten duenari 50€ aplikatuko zaizkio administrazio eta kudeaketa gastuengatik (agiria, gutun genealogikoa, etab.).

Berton elkartuko garelakoan nago, egun honetan gozatzeko hurbil zaitez eta har ezazu agur bero bat,

Bienvenidos a la celebración de la XXI Subasta de sementales de las razas Limusin, Blonda, Pirenaica y Charoles que celebramos en el Centro de Testaje de AIA (Gipuzkoa) el día 23 de abril.

Nuestro objetivo es ser un centro multirracial de referencia nacional y crear un punto de venta en dicho centro para subastar novillos. Dotar de sementales de alta calidad genética y sanitaria que han pasado un testaje individual y que han sido seleccionados en las explotaciones integradas en los Programas de Mejora Genética de las diferentes razas, para que sean difusores de la misma a través de la monta natural.

Para ello contamos con los medios técnicos y humanos para poder llevar a cabo las labores pertinentes en las instalaciones construidas para tal fin, que bajo la supervisión de las Federaciones

EPIFE (Euskadiko Pirenaika Federazioa),
ELIFE (Euskadiko Limusina Federazioa),
EBAFE (Euskadiko Blonda Federazioa),
ETXAFE (Euskadiko Txaroles Federazioa),
ETEFE (Euskadiko Terreña Federazioa) y
AVAMO (Asociación Vasca de Monchina),

representadas en **EHAHE**, intentan velar por los intereses profesionales y económicos de los ganaderos de Euskadi.

Al que adquiera un animal en el Centro de Testaje, se le aplicarán 50€ por gastos administrativos y de gestión (guía, carta genealógica, etc...).

Esperando que nos encontremos aquí, acércate para disfrutar este día y reciba un cordial saludo,

D. Jose Antonio Gorbea

EHAHE-ko Lehendakaria
EUSKADIKO HARAGI ABELGORRIAREN
HAZLEEN ELKARTEA

Presidente de EHAHE
ASOCIACIÓN DE CRIADORES DE
GANADO VACUNO DE CARNE DE EUSKADI

AIako Testaketa Zentroa



ARRAZA ANITZEKO GANADUEN TESTAJE ZENTROA, PIRENAIKOA, LIMUSINA, BLONDA ETA TXAROLESA ARRAZENTZAKO

NORTZUK GARA?

Nekazaritza Ministerioak Espainiako Limousin eta Blonde d'Aquitaine idisko **limousinen testaje-zentroa ofizial** eta homologatua gara.

ELIFEko (Euskadiko Limousin Federazioa) baserritarrek beharrezkoa ikusi zuten **Idiskoen testaje-zentro bat sortzea**, estatu mailan ez baitzegoen horrelakorik. Helburua garbia zen, Aiako Testaje Zentroa **estatu mailako erreferentzia-zentroa** izatea, baserritar guztiei **berme sanitarioa eta genetiko** eskainiko zizkiena.

1995. urtean jarri zen martxan Zentroa aipatutako asmoa aurrera eramateko; **Gipuzkoako Foru Aldundiaren** eta ELIFEren artean lankidetzak akordio bat sinatu zen, eta **Foru Aldundiak**, Gipuzkoan, **Aiako Laurgain auzoan** duen Ibarrola Goikoa ustiategiaren zati bat utzi zion ELIFEri aipatutako helburua betetzeko.

Helburua argia zen: Aiako Testaje Zentroa erreferentzia nazionala izan behar zen **berme sanitarioa eta genetiko**ari dagokionez abeltzain guztientzat.

Aiatik irteten diren idiskoen nazio mailako ospea eta onarpena zirela eta, **2001. urtean** Euskadiko Limousin Federazioarekin (ELIFE) eta Euskadiko Blonde d'Aquitaine Federazioarekin (EBAFE) **hitzarmenak** sinatu ziren.

Haragi sektorearen hobekuntza garai berri honetan, eraikin berriak egin dira, non arraza guztietako haragi idisko testajeak aurrera eramaten dira, ez bakarrik Limousin eta Blonda arrazakoak, baizik eta arraza guztietako idiskoak, Pirenaica eta Charolesa bezala. Honen helburua, haragi sektorea hobetzeko balio duten idiskoak lortzea da.

Instalazioak: Koarentena-aldiko ukulua, testaje-pabiloiaren handitzea, diziplina anitzeko enkante nabea.

ZER BERMATZEN GAITU?

Urte hauetan zehar, testaje-zentrotatik 182 idisko lote pasatu dira (103 lote Limousin arrazakoak eta 44 lote Blonde d'Aquitaine arrazakoak). Guztira, arrazak hobetzeko programan dauden 60 ganadutegi ezberdinetako 2.129 idisko pasatu dira zentrotik.

Idisko hauetatik, 1.000 idisko baino gehiago hobekuntza genetiko aurrera eramateko zabaldu dira, ez bakarrik Euskadiko Autonomi Erkidegoan, baita Salamanca, Trujillo, Soria, Errioxa, Aragoi, Madril... bezalako lekuetara ere.

Egon diren txapelketa monografiko ezberdinetan jasotako sariak eta emaitza positiboak Aiako Testaje Zentroan idiskoen kalitatea bermatzen dute. Txapelketa hauek nazionalak eta internazionalak dira, esate baterako, Espainiako Salamankako txapelketak, Burdeoseko Txapelketa internazionala, Versailles, eta abar.

ZEIN DA GURE HELBURUA?

Estatu mailan erreferentzia-zentroa izatea, berme sanitario eta berme genetikoari dagokionez.

Gaur egun, haragi sektorea erronka berriei aurre egiteko bultzada berria behar du:

- Elikatze-segurtasuna, Animalien Ongizatea, jendartearen eskaerei aurre egiteko kalitate markak, banatzaile ezberdinekin lankidetzak hitzarmenak, eta abar.
- Genetika eta Osasun kalitate handiko idiskoak hornitzea, ez bakarrik Bizitza egokipen edo egokipen Mistoan, baizik eta haragi-ekoizpena hobetzeko orientabidea hartuz, animalia gizentze prozesu egokia aurrera eraman eta gero osasuna oneko kanalak zabaltzeko nahian.

ZER NOLAKO ERAKARPENA EGITEN DUGU?

- Ama-gaitasunen arraza hobekuntza lortzen duten idisko puruak. Helburu hori lortzeko, hobekuntza genetikoaren prozesuaren parte diren esplotazioetan idiskoak hautatzen dira, kalifikazio morfologikoa eta errendimendu kontrolak kontuan hartuz.
- Idisko Ugatzaile Gazteak (RJ), Ugatzaile Promesak (RP), Haragi Ugatzaileak (RC).
- Genealogia. Guraso, aitona-amonak eta birraitona-amonen izena de identifikazio zenbakia.
- Filiazio Bermea DNA analisien bitartez.
- Erabilpen aholkularitza. Goiztiar, berantiar, mistoa,...
- Indize genetikoak. Animalien balio genetikoaren baliospena.
- Errendimendu kontrola.
- Testajearen balorazio finala, non lortutako emaitzak azaltzen dira.

ZEIN DA GURE BERMEA?

Gure abeltzaintzainek egindako lan paregabea, tekniko eta giza taldeekin (albaitariak, genetistak, informatikoak, kontroladoreak...) batera lan egiten, baita Euskal Autonomi Erkidegoen administrazioekin ere. Proiektu honen azkenengo helburua osasun kalitate eta kalitate genetiko handiko animaliak bermatzea da, zure esplotazioaren hobekuntza ekonomikoa lortu eta errentagarritasuna handitzeko asmoz.

Hau guztia dela eta, haragi arrazaren lehenengo enkantera etortzera gonbidatzen zaitugu, Aiako Testaje-Zentroan abenduan ospatuko dena.

Centro de Testaje de AIA



CENTRO DE TESTAJE MULTIRRACIAL PARA LAS RAZAS PIRENAICA, LIMUSINA, BLONDA DE AQUITANIA Y CHAROLESA

¿QUIÉNES SOMOS?

Somos un centro homologado por el ministerio como **centro oficial de testaje de sementales** Limousines y Blonda de Aquitania en España.

Los ganaderos de ELIFE (Federación de criadores de ganado limousin de Euskadi) vieron la necesidad de creación de una **Estación Individual de Testaje de Sementales**, ya que no había ninguna en el Estado para seguir con los planes de selección, recría y difusión de machos mejorantes señalados por el **Plan de Mejora Genética** de la Raza Limousin.

Con esta idea, arranca en 1995 un acuerdo de colaboración entre ELIFE y la **Diputación de Gipuzkoa** para la creación del CENTRO DE TESTAJE DE AIA.

La finalidad era clara: El Centro de Testaje de Aia debía ser un centro de referencia nacional que ofertara **garantía sanitaria y genética** a todos los ganaderos.

Ante la aceptación y el prestigio nacional conseguido, se firma en el **año 2001** sendos **convenios** de colaboración con las Federaciones de ganaderos de razas Limousin y Blonda de Aquitania.

En esta nueva etapa en la mejora y ordenación del sector cárnico, se ha construido nuevas edificaciones en las que se testarán novillos-mentales de todas las razas cárnicas, no solo Limousines y Blondas como hasta la fecha, también animales de raza Pirenaica, Charolesa y en un futuro de otras razas con el fin de obtener sementales que sirvan para vertebrar y mejorar el sector cárnico.

Instalaciones: cuadra de cuarentena, ampliación del pabellón de testaje, nave de subasta multidisciplinar.

¿QUÉ NOS AVALA?

En todos estos años, por la estación de testaje, han pasado 182 lotes de novillos (103 lotes de novillos de la Raza Limousin y 44 lotes de novillos de la Raza Blonda de Aquitania) con un total de 2.129 novillos-mentales de más de 60 ganaderías incluidos en los programas de mejora de las razas.

De estos novillos se han considerado mejorantes más de 1.000 que han sido difundidos, no solamente en ganaderías de la Comunidad Autónoma del País Vasco, sino que han tenido diferentes destinos en las subastas que se han llevado a cabo en lugares como Salamanca, Trujillo, Soria, Rioja, Aragón, Madrid, etc.

Avalan la calidad de los novillos testados en el Centro de Testaje de Aia, los premios y resultados que han obtenido en los diferentes concursos morfológicos tanto nacionales como internacionales: Campeonatos de España en Salamanca, Concursos de Euskadi, Concurso internacional de Burdeos, Versailles, etc.

¿CUÁL ES NUESTRO OBJETIVO?

Seguir siendo el Centro de referencia genética y sanitaria a nivel nacional.

En el momento actual nos encontramos que el sector de la carne necesita un nuevo impulso ante los retos a los que se enfrenta:

- Seguridad alimentaria, Bienestar Animal, Marcas de calidad demandadas por la sociedad, Convenios de colaboración con diferentes distribuidoras, etc.
- Proveerse de sementales de alta calidad genética y sanitaria no solamente de aptitud Vida o aptitud Mixta, como hasta la fecha, sino con una orientación de la mejora a la producción cárnica que permita la obtención de unos buenos terneros pasteros que tras un cebo apropiado rindan buenas canales en conformación y engrasamiento.

¿QUÉ APORTAMOS?

- Sementales en pureza para la mejora de aptitudes maternas en raza pura siendo seleccionados en las explotaciones en mejora genética basado en pesos de control de rendimientos y calificación morfológica.
- Machos Reproductores Joven (RJ), Reproductor Promesa (RP), Reproductor Cárnico (RC).
- Genealogía. Nombre y nº de identificación de los padres, abuelos y bisabuelos.
- Filiación Garantizada por análisis de ADN.
- Consejo de utilización. Precoz, Tardío, Mixto, etc...
- Índices genéticos. Estimación del valor genético de un animal.
- Control de Rendimiento.
- Valoración final del testaje donde se exponen los resultados de D.Muscular, D.Esqueletico, A.Funcional y C.Racial. Ganancia Media diaria.

¿CUÁL ES NUESTRA GARANTÍA?

El buen trabajo desarrollado por nuestros ganaderos acompañados de un equipo técnico y humano formado por veterinarios, genetistas, informáticos, controladores de campo que junto con las administraciones del País Vasco tienen como fin último dotar de animales de alta calidad genética y sanitaria que redunde en la mejora económica y rentabilidad de tu explotación.

Para ello te invitamos a que acudas a la primera subasta de razas cárnicas que se va celebrar en el mes de diciembre en el centro de testaje de Aia.



Informazio gehiagorako EHAHE Asoziazioarekin jarri zaitetz kontaktuan.

Para más información ponte en contacto con la Asociación:

E.H.A.H.E.

Euskadiko Haragi Abeltzaintzaren Hazleen Elkartea

Asociación de Criadores de Ganado Vacuno de Carne de Euzkadi

Garaioltza auzoa, 23
48196 LEZAMA (Bizkaia)

94 455 50 63

94 455 62 45

kbilbao@lorra.eus

www.testajeaia.com

EUSKADIKO LIMUSIN FEDERAZIOA
FEDERACIÓN DE GANADO DE LA RAZA
LIMUSINA DE EUSKADI

ELIFE



Ustiategiak - Explotaciones: 185
Buruak - Cabezas: 7.510
Errendimenduen kontrola
Control rendimientos: 68
Kontrolatuta - Controlados: 2.863

EUSKADIKO PIRENAIKA FEDERAZIOA
FEDERACIÓN DE GANADO DE LA RAZA
PIRENAICA DE EUSKADI

EPIFE



Ustiategiak - Explotaciones: 229
Buruak - Cabezas: 9.369
Errendimenduen kontrola
Control rendimientos: 91
Kontrolatuta - Controlados: 4.287

EUSKADIKO BLONDA FEDERAZIOA
FEDERACIÓN DE GANADO DE LA RAZA
BLOND AQUITANIA DE EUSKADI

EBAFE



Ustiategiak - Explotaciones: 40
Buruak - Cabezas: 1.188
Errendimenduen kontrola
Control rendimientos: 20
Kontrolatuta - Controlados: 591

EUSKADIKO TXAROLESA FEDERAZIOA
FEDERACIÓN DE GANADO DE LA RAZA
CHAROLÉS DE EUSKADI

ETXAFE



Ustiategiak - Explotaciones: 16
Buruak - Cabezas: 614
Errendimenduen kontrola
Control rendimientos: 12
Kontrolatuta - Controlados: 436

Erreproduktoreen Testaje Ofizialak

Gipuzkoako
Foru Aldundia
Diputación Foral
de Gipuzkoa



EUSKO JAURLARITZA
GOBIERNO VASCO

EKONOMIAREN GARAPEN,
JASANGARRITASUN
ETA INGURUMEN SAILA

DEPARTAMENTO DE DESARROLLO
ECONÓMICO, SOSTENIBILIDAD
Y MEDIO AMBIENTE

Testaje Oficial de Reproductores



CENTRO DE TESTAJE de AIA Lote 44

Cualificación > **RJ**

Datos del Propietario:
ITURBE ANAIK, S.C.
ITURBE ANAIK, S.C.
ARRIETA (BIZKAIA)
649934781

Datos del Animal:
TASCA
ES051520576667
F.NTO: 03/02/2022
MACHO

GENEALOGIA			
Padre:	ELVIS -IA- 008125048623	BEARNAIS	006464227547
MOSKU ES061520468778	IGARRI ES041520418787	ALTISE	008122625397
		ARAMIS -IA-	002231849207
		GETARIA	ES081520375316

ÍNDICES GENÉTICOS IBOVAL									
Base Ref.	IFNAIS	CRsev	DMsev	DSsev	FOSsev	ISEVR	ALAIT	IVMAT	ISU
BL.PF.22.2	107	89	99	97	100	92		97	
	0,86	0,72	0,83	0,78	0,72	0,76		0,49	

Madre:	HILARIO -IA- 005615036629	CARABAS	008130581423
P ES071520510850	MENDRAKA ES091520453307	DIVINE	005615036181
		GERSOIS	FR003211886351
		CARLA	ES061520296116

ÍNDICES GENÉTICOS IBOVAL											
Base Ref.	Partos Registrados	I.P.P.	IFNAIS	CRsev	DMsev	DSsev	FOSsev	ISEVR	ALAIT	IVMAT	ISU
BL.PF.22.2	1	0	96	97	108	95	97	97	103	102	
			0,51	0,41	0,56	0,5	0,45	0,44	0,3	0,39	

PRECIO SALIDA	PUNTO DE VENTA
3.000 €	CENTRO DE TESTAJE AIA

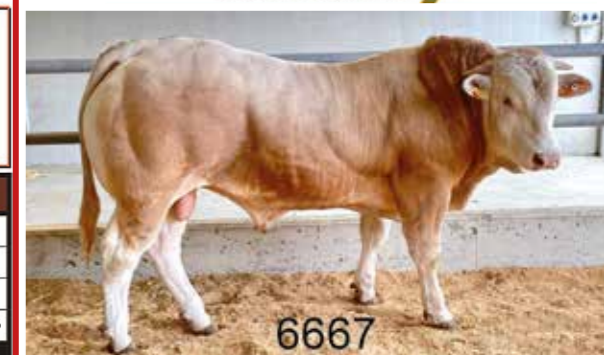

Consejo de Utilización > **MIXTO**

VALORACIÓN FINAL DEL TESTAJE						
DESAR. MUSCULAR	DESAR. ESQUELÉT.	APTITUDES FUNC.	CARACT. RACIAL	CALIFICACIÓN FINAL	GMD en ESTACIÓN	PET 14 Meses
80	74	62	70	BUENA	1,775	698

RENDIMIENTOS A LA ENTRADA DE LA ESTACIÓN			
PESO AL NTO.:	45 Kg.	G.M.D. Nto. - 120 días:	1.325 g./día
PAT 120 días:	204 Kg.	G.M.D. 120 - 210 días:	1.411 g./día
PAT 210 días:	331 Kg.	G.M.D. Nto. - 210 días:	1.362 g./día



CENTRO DE TESTAJE de AIA Lote 44

Cualificación > **RJ**

Datos del Propietario:
ITURBE ANAIK, S.C.
ITURBE ANAIK, S.C.
ARRIETA (BIZKAIA)
649934781

Datos del Animal:
TEO
ES001520576673
F.NTO: 13/02/2022
MACHO

GENEALOGIA			
Padre:	VAN -IA- 008284130516	JIM	004774000736
JOCKER -IA- FR008194154152	VOYANTE 008184132917	MASCOTTE	008276130939
		ROUJET	008180132695
		RISSETTE	008180132567

ÍNDICES GENÉTICOS IBOVAL									
Base Ref.	IFNAIS	CRsev	DMsev	DSsev	FOSsev	ISEVR	ALAIT	IVMAT	ISU
BL.PF.22.2	87	99	97	90	96	87	100	88	
	0,92	0,83	0,89	0,86	0,71	0,85	0,71	0,78	

Madre:	EVILLANO ES071520323773	UNIVERS	FR004639791353
LAKA ES021520396877	CENICIENTA ES071520176169	APUR	ES021520240294
		FALLOU -IA-	006490016449
		NORMA	ES041520176166

ÍNDICES GENÉTICOS IBOVAL											
Base Ref.	Partos Registrados	I.P.P.	IFNAIS	CRsev	DMsev	DSsev	FOSsev	ISEVR	ALAIT	IVMAT	ISU
BL.PF.22.2	2	582	105								
			0,32								

PRECIO SALIDA	PUNTO DE VENTA
3.000 €	CENTRO DE TESTAJE AIA

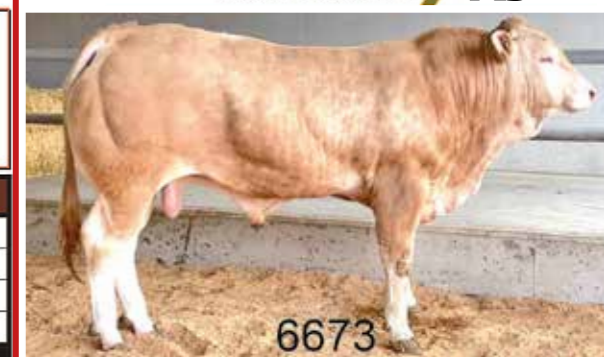

Consejo de Utilización > **MIXTO**

VALORACIÓN FINAL DEL TESTAJE						
DESAR. MUSCULAR	DESAR. ESQUELÉT.	APTITUDES FUNC.	CARACT. RACIAL	CALIFICACIÓN FINAL	GMD en ESTACIÓN	PET 14 Meses
76	71	63	74	BUENA	1,674	733

RENDIMIENTOS A LA ENTRADA DE LA ESTACIÓN			
PESO AL NTO.:	50 Kg.	G.M.D. Nto. - 120 días:	1.750 g./día
PAT 120 días:	260 Kg.	G.M.D. 120 - 210 días:	1.489 g./día
PAT 210 días:	394 Kg.	G.M.D. Nto. - 210 días:	1.638 g./día

Erreproduktoreen Testaje Ofizialak



El control de **tus animales** en la palma de tu mano



Batería de larga duración

Aumenta la productividad

Desarrollo constante

Tranquilidad absoluta



digitanimal 914126657 686610520 digitanimal.com

Testaje Oficial de Reproductores



AYUDA F.E.C.L.

TOROS DE RAZA LIMUSIN RJ Ó RP ADQUIRIDOS EN SUBASTA:

La Federación Española de Criadores de Limusín dotará al comprador con una ayuda de **250€** por cada animal adjudicado, siempre que el comprador sea perteneciente a una ganadería inscrita en el Libro Genealógico de la raza.

Esta ayuda será de **500€** para los animales con Índice de Testaje mayor o igual a 115 y un Índice de Rentabilidad Genético mayor o igual a 105.

El comprador se compromete a mantener al animal en su explotación al menos 1 año (salvo causa de fuerza mayor debidamente justificada).



PIENSOS CONVENCIONALES Y ECOLÓGICOS

PROGRAMAS DE ALIMENTACIÓN ESPECÍFICOS PARA GANADO SELECTO

DESDE 1955 EN EL SECTOR AGROGANADERO DE EUSKADI

www.piensosgoimar.com

www.equivit.es

Bermeo Bidea, 15 Mungia-Bizkaia

946740666

piensosgoimar@gmail.com



CENTRO DE TESTAJE de AIA

Lote **103**

Cualificación **RJ**



Datos del Propietario: HERMINIA ROQUE HERMINIA ROQUE SARDON ZUIA (ARABA) 696822378	Datos del Animal: SABIO -XT ES051510457024 F.NTO: 01/11/2021 MACHO
----------------------------------------------------------------------------------------------------------------	-----------------------------------------------------------------------------------------------------

GENEALOGIA					
Padre: MARVIN FR005502430521	ESA -IA- 004940351045 FAUSTINE 005501117826	MANOIR -MN- -I FR008796012823 AMANDINE 004940350708 VETIVER -MN- -I FR002304902134 CAPUCINE 005500872566			

ÍNDICES GENÉTICOS IBOVAL									
Base Ref.	IFNAIS	CRsev	DMsev	DSsev	FOSsev	ISEVR	ALAIT	IVMAT	ISU
LI.PF.22.2	102 0,92	106 0,82	108 0,8	108 0,86	97 0,74	111 0,82	97 0,45	106 0,59	

Madre: NEKORA -XT ES091510383078	HECTOR FR008713901024 CARKA ES061510258595	FIGARO 003523794926 SHEILA 008713900220 BELGOUERE FR008723170763 RONDA ES091510118473
------------------------------------------------------	-------------------------------------------------------------------	----------------------------------------------------------------------------------------------------------------------------

ÍNDICES GENÉTICOS IBOVAL											
Base Ref.	Partos Registrados	I.P.P.	IFNAIS	CRsev	DMsev	DSsev	FOSsev	ISEVR	ALAIT	IVMAT	ISU
LI.PF.22.2	3	345	102 0,48	102 0,34	99 0,35	101	94	102 0,37	98 0,2	100 0,3	

PRECIO SALIDA	3.000 €
----------------------	----------------

Consejo de Utilización **MIXTO**

VALORACIÓN FINAL DEL TESTAJE					
DESARROLLO MUSCULAR	DESARROLLO ESQUELÉTICO	APTITUDES FUNCIONALES	CALIDAD RACIAL	GMD en la ESTACIÓN	PET 14 Meses
76	62	66	67	1,638	680

RENDIMIENTOS A LA ENTRADA DE LA ESTACIÓN			
PESO AL NTO.:	Kg.	G.M.D. Nto. - 120 días:	g./día
PAT 120 días:	228	G.M.D. 120 - 210 días:	1.489
PAT 210 días:	362	G.M.D. Nto. - 210 días:	1.519

PUNTO DE VENTA	CENTRO DE TESTAJE AIA
-----------------------	------------------------------

Erreproduktoreen Testaje Ofizialak

Testaje Oficial de Reproductores



CENTRO DE TESTAJE de AIA Lote 103

Cualificación > **RJ**

Datos del Propietario:
HNOS. ALDALUR ANAIK
 JESUS Mº ALDALUR URDAMPILLETA Y OTROS S.
 TOLOSA (GIPUZKOA)
 608774816

Datos del Animal:
SAGA -Y
ES041530585197
 F.NTO: 10/11/2021
 MACHO

Animal con AYUDA FECL de 500€ para compradores federados (más información en pag. 27)



GENEALOGIA

Padre: NECTAR FR004977942965	LIBAN -IA- 003615366479	FELIN 002311197550 INDEISE 003615353679
	JIPSY 004977942759	BAVARDAGE -IA- FR00225773618 FIONA 004977942543

ÍNDICES GENÉTICOS IBOVAL

Base Ref.	IFNAIS	CRsev	DMsev	DSsev	FOSsev	ISEVR	ALAIT	IVMAT	ISU
LI.PF.22.2	95	111	110	122	73	114	105	118	
	0,85	0,76	0,68	0,75	0,62	0,73	0,36	0,5	

Madre:
CREM
ES081530358063

CRISTAL -IA- FR003566422617	TURBOT FR001931148681 OCEANE 003598048884
ZUAZO ES041530298128	ROSEAU FR008703200308 KILOTONA ES001530169993

ÍNDICES GENÉTICOS IBOVAL

Base Ref.	Partos Registrados	I.P.P.	IFNAIS	CRsev	DMsev	DSsev	FOSsev	ISEVR	ALAIT	IVMAT	ISU
LI.PF.22.2	9	436	102	95	89	97	104	90	108	97	
			0,5	0,46	0,49	0,57	0,43	0,47	0,34	0,49	

PRECIO SALIDA
3.000 €

PUNTO DE VENTA
CENTRO DE TESTAJE AIA

Consejo de Utilización > **TARDIO**

VALORACIÓN FINAL DEL TESTAJE

DESARROLLO MUSCULAR	DESARROLLO ESQUELÉTICO	APTITUDES FUNCIONALES	CALIDAD RACIAL	GMD en la ESTACIÓN	PET 14 Meses
66	86	58	73	1,514	666

RENDIMIENTOS A LA ENTRADA DE LA ESTACIÓN

PESO AL NTO.:	Kg.	G.M.D. Nto. - 120 días:	g./día
42		1.525	
PAT 120 días:	225	1.678	
PAT 210 días:	376	1.590	



CENTRO DE TESTAJE de AIA Lote 103

Cualificación > **RJ**

Datos del Propietario:
JUAN ALTUNA
 INMACULADA URANGA ITURZAETA
 USURBIL (GIPUZKOA)
 605771631

Datos del Animal:
SOROA -YC
ES031530550280
 F.NTO: 19/11/2021
 MACHO



GENEALOGIA

Padre: NOUGAT FR001941057212	GRACIEUX 001935017382	DIAMAND 001208083813 ANITA 001932326982
	FACOM 001934015603	DIVAR 008607187094 CAPRI 001932709640

ÍNDICES GENÉTICOS IBOVAL

Base Ref.	IFNAIS	CRsev	DMsev	DSsev	FOSsev	ISEVR	ALAIT	IVMAT	ISU
LI.PF.22.2	98	100	99	105	103	99	94	95	
	0,86	0,8	0,72	0,8	0,65	0,78	0,36	0,52	

Madre:
LEOR
ES041530387886

DISNEY -IA- FR003566422661	APERITIF 003566422410 VALSEUSE 003566422227
ALTUNA-XV ES091530311089	REVEILLON FR008723170260 MOKATZA ES081530014082

ÍNDICES GENÉTICOS IBOVAL

Base Ref.	Partos Registrados	I.P.P.	IFNAIS	CRsev	DMsev	DSsev	FOSsev	ISEVR	ALAIT	IVMAT	ISU
LI.PF.22.2	5	378	96	97	88	103	104	89	102	93	
			0,46	0,41	0,4	0,45	0,35	0,41	0,3	0,41	

PRECIO SALIDA
3.000 €

PUNTO DE VENTA
CENTRO DE TESTAJE AIA

Consejo de Utilización > **MIXTO**

VALORACIÓN FINAL DEL TESTAJE

DESARROLLO MUSCULAR	DESARROLLO ESQUELÉTICO	APTITUDES FUNCIONALES	CALIDAD RACIAL	GMD en la ESTACIÓN	PET 14 Meses
66	70	70	60	1,355	653

RENDIMIENTOS A LA ENTRADA DE LA ESTACIÓN

PESO AL NTO.:	Kg.	G.M.D. Nto. - 120 días:	g./día
43		1.750	
PAT 120 días:	253	1.800	
PAT 210 días:	415	1.771	



CENTRO DE TESTAJE de AIA Lote 103

Cualificación > **RJ**

Datos del Propietario:
HNOS. ALDALUR ANAIK
 JESUS Mº ALDALUR URDAMPILLETA Y OTROS S.
 TOLOSA (GIPUZKOA)
 608774816

Datos del Animal:
SALADO -Y
ES041530585200
 F.NTO: 13/11/2021
 MACHO



GENEALOGIA

Padre: NECTAR FR004977942965	LIBAN -IA- 003615366479	FELIN 002311197550 INDEISE 003615353679
	JIPSY 004977942759	BAVARDAGE -IA- FR00225773618 FIONA 004977942543

ÍNDICES GENÉTICOS IBOVAL

Base Ref.	IFNAIS	CRsev	DMsev	DSsev	FOSsev	ISEVR	ALAIT	IVMAT	ISU
LI.PF.22.2	95	111	110	122	73	114	105	118	
	0,85	0,76	0,68	0,75	0,62	0,73	0,36	0,5	

Madre:
EZTEN
ES031530378997

CRISTAL -IA- FR003566422617	TURBOT FR001931148681 OCEANE 003598048884
URTE ES091530234456	OTAN -IA- FR001998000189 NUERA ES061530055976

ÍNDICES GENÉTICOS IBOVAL

Base Ref.	Partos Registrados	I.P.P.	IFNAIS	CRsev	DMsev	DSsev	FOSsev	ISEVR	ALAIT	IVMAT	ISU
LI.PF.22.2	5	556	101	102	100	109	101	103	106	108	
			0,52	0,48	0,46	0,53	0,41	0,47	0,34	0,44	

PRECIO SALIDA
3.000 €

PUNTO DE VENTA
CENTRO DE TESTAJE AIA

Consejo de Utilización > **MIXTO**

VALORACIÓN FINAL DEL TESTAJE

DESARROLLO MUSCULAR	DESARROLLO ESQUELÉTICO	APTITUDES FUNCIONALES	CALIDAD RACIAL	GMD en la ESTACIÓN	PET 14 Meses
61	76	54	70	1,841	601

RENDIMIENTOS A LA ENTRADA DE LA ESTACIÓN

PESO AL NTO.:	Kg.	G.M.D. Nto. - 120 días:	g./día
40		1.275	
PAT 120 días:	193	1.333	
PAT 210 días:	313	1.300	



CENTRO DE TESTAJE de AIA Lote 103

Cualificación > **RJ**

Datos del Propietario:
IÑAKI AIZPURUA
 IÑAKI AIZPURUA LAUZIRIKA
 DEBA (GIPUZKOA)
 656789984

Datos del Animal:
SMESI Pp -UK
ES001530575371
 F.NTO: 09/12/2021
 MACHO Polled Heterocigótico



GENEALOGIA

Padre: OCTOGONAL FR008700672677	JURANCON 005706120409	FANTIN 003615411063 GRIBICHE 005703798897
	HIPPOLINE 008700671823	CASANOVA 005703638053 DEBUTANTE 008700671217

ÍNDICES GENÉTICOS IBOVAL

Base Ref.	IFNAIS	CRsev	DMsev	DSsev	FOSsev	ISEVR	ALAIT	IVMAT	ISU
LI.PF.22.2	100								
	0,79								

Madre:
HABLETTE
FR001634771011

BOULY 008700221200	UNIFIEE 006506213791 UMOUNE 008700220826
TABLETTE 001634778392	ORIEN 298110383 HOMELIE 001692112867

ÍNDICES GENÉTICOS IBOVAL

Base Ref.	Partos Registrados	I.P.P.	IFNAIS	CRsev	DMsev	DSsev	FOSsev	ISEVR	ALAIT	IVMAT	ISU
LI.PF.22.2	6	425	98	104	81	111	101	91	109	101	
			0,56	0,44	0,48	0,55	0,42	0,47	0,33	0,44	

PRECIO SALIDA
3.000 €

PUNTO DE VENTA
CENTRO DE TESTAJE AIA

Consejo de Utilización > **TARDIO**

VALORACIÓN FINAL DEL TESTAJE

DESARROLLO MUSCULAR	DESARROLLO ESQUELÉTICO	APTITUDES FUNCIONALES	CALIDAD RACIAL	GMD en la ESTACIÓN	PET 14 Meses
56	76	60	67	1,601	636

RENDIMIENTOS A LA ENTRADA DE LA ESTACIÓN

PESO AL NTO.:	Kg.	G.M.D. Nto. - 120 días:	g./día
50		1.033	
PAT 120 días:	174	1.644	
PAT 210 días:	322	1.295	

Erreproduktoreen Testaje Ofizialak

Testaje Oficial de Reproductores



CENTRO DE TESTAJE de AIA Lote 103

Cualificación > **0211**

Datos del Propietario: DANIEL HERAS DANIEL HERAS MONDUATE ZALLA (BIZKAIA) 635707722	Datos del Animal: TOMAS -DP ES061520580211 F.NTO: 07/01/2022 MACHO
----------------------------------------------------------------------------------------------------------	----------------------------------------------------------------------------------------------



GENEALOGIA			
Padre: ERWIN 001933491519	BANCO 001206092687	VAILLANT 008122184551	NITOUCHE 001298181842
	VEDETTE 001931949413	SAUMON 001931949413	ROUQUETTE 001931949413

INDICES GENÉTICOS IBOVAL							
Base Ref.	IFNAIS	CRsev	DMsev	DSsev	FOSsev	ISEVR	IVMAT
LI.PF.22.2	102	104	113	101	99	102	117
	0,99	0,99	0,98	0,98	0,98	0,98	0,98

Madre: LYSEA ES001007947854	DUC14 001931949413	SAUMON 001931949413	FR002307282102
	LYSEA ES001007947854	FR002307282102	FR008724650746

INDICES GENÉTICOS IBOVAL							
Base Ref.	IFNAIS	CRsev	DMsev	DSsev	FOSsev	ISEVR	IVMAT
LI.PF.22.2	99	111	99	102	100	100	100
	0,99	0,98	0,98	0,98	0,98	0,98	0,98

Consejo de Utilización > **PRECOZ**

VALORACIÓN FINAL DEL TESTAJE					
DESARROLLO MUSCULAR	DESARROLLO ESQUELÉTICO	APTITUDES FUNCIONALES	CALIDAD RACIAL	GMD en la ESTACIÓN	PET 14 Meses
77	48	70	57	1,797	650

RENDIMIENTOS A LA ENTRADA DE LA ESTACIÓN			
PESO AL NTO.:	Kg.	G.M.D. Nto. - 120 días:	g./día
PAT 120 días:	38	1,667	1,022
PAT 210 días:	330	1,390	

PRECIO SALIDA 3.000 €	PUNTO DE VENTA CENTRO DE TESTAJE AIA
---------------------------------	------------------------------------------------



CENTRO DE TESTAJE de AIA Lote 103

Cualificación > **RJ**

Datos del Propietario: GANADERIA FIDEL ABANS GANADERIA FIDEL ABANS, S.C. OROZKO (BIZKAIA) 687837679	Datos del Animal: TRAVEL -AZ ES001520578442 F.NTO: 27/01/2022 MACHO
--------------------------------------------------------------------------------------------------------------------------	-----------------------------------------------------------------------------------------------



GENEALOGIA			
Padre: MAILING FR001217007597	FERRY 00121165157	AMBITIEUX FR001205086762	VOLUPTÉ 001204079040
	IMAGINE 001213007997	COLUCHE 003566422628	CANAILLE 001207074997

INDICES GENÉTICOS IBOVAL							
Base Ref.	IFNAIS	CRsev	DMsev	DSsev	FOSsev	ISEVR	IVMAT
LI.PF.22.2	102	107	98	107	96	105	109
	0,9	0,83	0,79	0,85	0,73	0,82	0,96

Madre: ORCA -AZ ES071520493890	JUMBO FR001535021772	GABIN MN -IA- FR002311217750
	FLORA ES081520388671	COLOMBE 001528196840
		ACCENT -MN- I FR008123136127
		VALENTINA ES031520260453

INDICES GENÉTICOS IBOVAL							
Base Ref.	Partos Registrados	I.P.P.	IFNAIS	CRsev	DMsev	DSsev	FOSsev
LI.PF.22.2	3	414	93	91	94	108	89
		0,51	0,38	0,37	0,41	0,33	0,39

PRECIO SALIDA 3.000 €	PUNTO DE VENTA CENTRO DE TESTAJE AIA
---------------------------------	------------------------------------------------

Consejo de Utilización > **MIXTO**

VALORACIÓN FINAL DEL TESTAJE					
DESARROLLO MUSCULAR	DESARROLLO ESQUELÉTICO	APTITUDES FUNCIONALES	CALIDAD RACIAL	GMD en la ESTACIÓN	PET 14 Meses
61	68	64	67	1,580	613

RENDIMIENTOS A LA ENTRADA DE LA ESTACIÓN			
PESO AL NTO.:	Kg.	G.M.D. Nto. - 120 días:	g./día
PAT 120 días:	46	1,000	1,200
PAT 210 días:	274	1,086	



CENTRO DE TESTAJE de AIA Lote 103

Cualificación > **RJ**

Datos del Propietario: ALFONSO FERNANDEZ ALFONSO FERNANDEZ SEGURA MUSKIZ (BIZKAIA) 616767763	Datos del Animal: TAXI -FT ES031520580116 F.NTO: 26/01/2022 MACHO
-------------------------------------------------------------------------------------------------------------------	---------------------------------------------------------------------------------------------

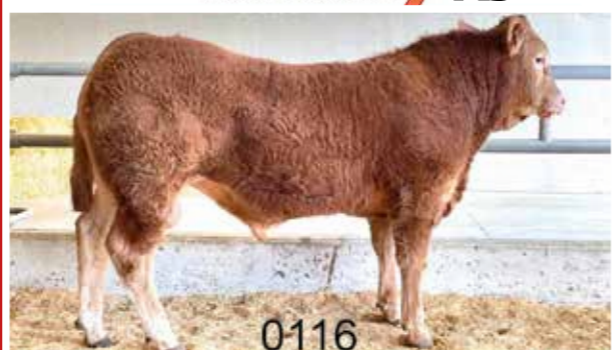

GENEALOGIA			
Padre: PAGNOL FR003420120189	MUFFY 008701042687	INSOLITE 001213076679	INDIENNE 008701042287
	MALTE 003417007224	ENGY -IA- 910905974	FAIENCE 003411001285

INDICES GENÉTICOS IBOVAL							
Base Ref.	IFNAIS	CRsev	DMsev	DSsev	FOSsev	ISEVR	IVMAT
LI.PF.22.2	99	117	111	112	93	120	125
	0,68	0,53	0,52	0,6	0,47	0,55	0,42

Madre: LANGILE FT ES081520455868	CRISTAL -IA- FR003566422617	TURBOT FR001931148681
	FLACA ES091520419401	OCEANE 003598048884
		UNIVERS FR007946600629
		AFRICA ES071520301473

INDICES GENÉTICOS IBOVAL							
Base Ref.	Partos Registrados	I.P.P.	IFNAIS	CRsev	DMsev	DSsev	FOSsev
LI.PF.22.2	5	456	102	102	92	108	97
		0,4	0,48	0,48	0,56	0,43	0,46

Consejo de Utilización > **MIXTO**

VALORACIÓN FINAL DEL TESTAJE					
DESARROLLO MUSCULAR	DESARROLLO ESQUELÉTICO	APTITUDES FUNCIONALES	CALIDAD RACIAL	GMD en la ESTACIÓN	PET 14 Meses
61	64	52	53	1,572	641

RENDIMIENTOS A LA ENTRADA DE LA ESTACIÓN			
PESO AL NTO.:	Kg.	G.M.D. Nto. - 120 días:	g./día
PAT 120 días:	44	1,258	1,622
PAT 210 días:	341	1,414	

PRECIO SALIDA 3.000 €	PUNTO DE VENTA CENTRO DE TESTAJE AIA
---------------------------------	------------------------------------------------



CENTRO DE TESTAJE de AIA Lote 103

Cualificación > **RP**

Datos del Propietario: VICTORIANO MEABE VICTORIANO MEABE EGUILUZ URKABUSTAIZ (ARABA) 629537678	Datos del Animal: SECON -XS ES091510443204 F.NTO: 22/12/2021 MACHO
---------------------------------------------------------------------------------------------------------------------	----------------------------------------------------------------------------------------------

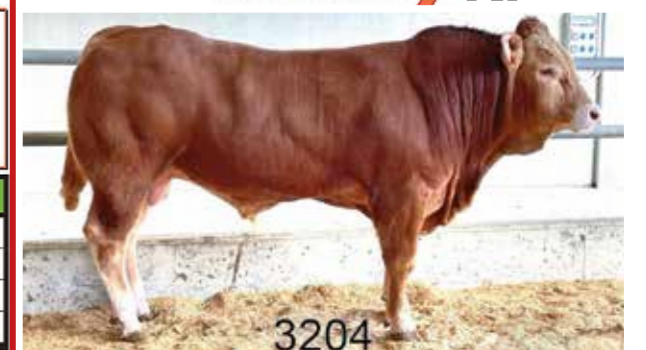

GENEALOGIA			
Padre: O -XS ES011510390520	ILLUSTRE -IA- -MN FR001293114561	ELEPHANT 001289113691	ESPADA 001289115065
	HACIENDA FR008160423184	RECIF -IA- FR001627496661	DONZERE FR008126389824

INDICES GENÉTICOS IBOVAL							
Base Ref.	IFNAIS	CRsev	DMsev	DSsev	FOSsev	ISEVR	IVMAT
LI.PF.22.2	88						
	0,89						

Madre: L ES051510347036	EXPLOSIF FR005703786364	TALENT -MN- -IA FR008703200461
	EMILIA ES091510294058	ALLUMETTE 005703623002
		BAMBOU-IA FR001609403292
		CLOCHETTE FR000908371580

INDICES GENÉTICOS IBOVAL							
Base Ref.	Partos Registrados	I.P.P.	IFNAIS	CRsev	DMsev	DSsev	FOSsev
LI.PF.22.2	4	399	88	110	93	110	96
		0,49	0,42	0,42	0,48	0,37	0,42

PRECIO SALIDA 2.700 €	PUNTO DE VENTA CENTRO DE TESTAJE AIA
---------------------------------	------------------------------------------------

Consejo de Utilización > **PRECOZ**

VALORACIÓN FINAL DEL TESTAJE					
DESARROLLO MUSCULAR	DESARROLLO ESQUELÉTICO	APTITUDES FUNCIONALES	CALIDAD RACIAL	GMD en la ESTACIÓN	PET 14 Meses
67	48	46	53	1,471	622

RENDIMIENTOS A LA ENTRADA DE LA ESTACIÓN			
PESO AL NTO.:	Kg.	G.M.D. Nto. - 120 días:	g./día
PAT 120 días:	44	1,067	1,567
PAT 210 días:	313	1,281	



CENTRO DE TESTAJE de AIA Lote 103

Cualificación **RP**



8303

Consejo de Utilización **PRECOZ**

Datos del Propietario: GANADERIA ARTEA, S.L. GANADERIA ARTEA, S.L. ARTEA (BIZKAIA) 670546737	Datos del Animal: SANTIAGO -UA ES071520578303 F.NTO: 27/12/2021 MACHO
-------------------------------------------------------------------------------------------------------------------	--------------------------------------------------------------------------------------------------------

GENEALOGIA			
Padre: LEADER FR001535021782	ICEBERG 003566423310	ELITE FR003566422778	PETANQUE 003566421893
	GALAXIE 001532058006	DANOIS 008715031081	CIERRA 001528196880

ÍNDICES GENÉTICOS IBOVAL									
Base Ref.	IFNAIS	CRsev	DMsev	DSsev	FOSsev	ISEVR	ALAIT	IVMAT	ISU
LI.PF.22.2	90	101	95	121	98	95	99	95	
	0,95	0,92	0,88	0,92	0,83	0,91	0,54	0,66	

Madre: VACA ES051520263410	UN AS FR001524369181	OURASY 200801272	OMBRE 001598072326
	OHAZERU ES061520068869	GAVERGNY ES071520064584	JAVA ES071520111284

ÍNDICES GENÉTICOS IBOVAL											
Base Ref.	Partos Registrados	I.P.P.	IFNAIS	CRsev	DMsev	DSsev	FOSsev	ISEVR	ALAIT	IVMAT	ISU
LI.PF.22.2	14	362	105	90	95	96	102	92	100	91	
			0,39	0,32	0,4	0,47	0,34	0,35	0,29	0,45	

VALORACIÓN FINAL DEL TESTAJE					
DESARROLLO MUSCULAR	DESARROLLO ESQUELÉTICO	APTITUDES FUNCIONALES	CALIDAD RACIAL	GMD en la ESTACIÓN	PET 14 Meses
53	42	66	47	1,072	533

RENDIMIENTOS A LA ENTRADA DE LA ESTACIÓN			
PESO AL NTO.:	43 Kg.	G.M.D. Nto. - 120 días:	1.483 g./día
PAT 120 días:	221 Kg.	G.M.D. 120 - 210 días:	1.133 g./día
PAT 210 días:	323 Kg.	G.M.D. Nto. - 210 días:	1.333 g./día

PRECIO SALIDA	PUNTO DE VENTA
2.700 €	CENTRO DE TESTAJE AIA



CENTRO DE TESTAJE de AIA Lote 103

Cualificación **RP**



0219

Consejo de Utilización **MIXTO**

Datos del Propietario: DANIEL HERAS DANIEL HERAS MONDUATE ZALLA (BIZKAIA) 635707722	Datos del Animal: TXOMIN -DP ES041520580219 F.NTO: 17/01/2022 MACHO
----------------------------------------------------------------------------------------------------------	------------------------------------------------------------------------------------------------------

GENEALOGIA			
Padre: ERWIN 001933491519	BANCO 001206092687	VAILLANT 008122184551	NITOUCHE 001298181843
	VEDETTE 001931949413	SAUMON 001931118427	ROUQUETTE 001931028913

ÍNDICES GENÉTICOS IBOVAL									
Base Ref.	IFNAIS	CRsev	DMsev	DSsev	FOSsev	ISEVR	ALAIT	IVMAT	ISU
LI.PF.22.2	102	104	113	101	90	112	107	117	
	0,99	0,99	0,98	0,98	0,97	0,98	0,83	0,88	

Madre: FAUSTA ES061007480214	RETTAIRE -IA- FR001931028902	JUPITER 008794006003	NYMPHE 001997009480
	PATRICIA -ET- ES071520126487	JOYAU -IA- ES090102979032	GLORIEUSE ES081520142826

ÍNDICES GENÉTICOS IBOVAL											
Base Ref.	Partos Registrados	I.P.P.	IFNAIS	CRsev	DMsev	DSsev	FOSsev	ISEVR	ALAIT	IVMAT	ISU
LI.PF.22.2	6	381	91	99	86	105	104	87	103	92	
			0,39	0,38	0,41	0,44	0,38	0,39	0,36	0,43	

VALORACIÓN FINAL DEL TESTAJE					
DESARROLLO MUSCULAR	DESARROLLO ESQUELÉTICO	APTITUDES FUNCIONALES	CALIDAD RACIAL	GMD en la ESTACIÓN	PET 14 Meses
56	54	74	50	1,399	618

RENDIMIENTOS A LA ENTRADA DE LA ESTACIÓN			
PESO AL NTO.:	46 Kg.	G.M.D. Nto. - 120 días:	1.533 g./día
PAT 120 días:	230 Kg.	G.M.D. 120 - 210 días:	1.267 g./día
PAT 210 días:	344 Kg.	G.M.D. Nto. - 210 días:	1.419 g./día

PRECIO SALIDA	PUNTO DE VENTA
2.700 €	CENTRO DE TESTAJE AIA



Baserritar guztien zerbitzura egunez egun

- ★ Pentsu simpleak eta konpostuak
- ★ Mezkla lehorrak
- ★ Forrajeak
- ★ Ongarriak
- ★ Fitosanitarioak
- ★ Haziak
- ★ Ferreteria, etab.

KALITATEA ETA ZERBITZUA gure ezaugarri

Tfnoa: 943 814 343
E-maila: ibaiederkoop@gmail.com
20738 URRESTILLA-AZPEITIA

Haragi Gaitasun Erreproduktoreen Testajeak



Gipuzkoako
EHNE

Gurdi
Ehnelur

Babes
ehne
Aseguru Artekaritza

gure konpromezua,
zure lasaitasuna

ehnelur
euskal herriko nekazarrien elkartasuna

www.ehne.eus

Testaje de Reproductores de Aptitud Cárnica

IRAZOLA

Ganadu Garraioak



Juan Luis Irazola
Mallabia (Bizkaia)
609 794 504



LUR GINTZA

KOOPERATIBA ELKARTEA

zure zerbitzura!

Elkarte kooperatiba eta ustategietako aholkularitza zerbitzu integrala eskeintzen da.



abere

Zerbitzu Teknikoak Koop. S.

Granja Modelo
01192 Arkaute (Araba)
945 285 099 / 945 257 411
atencionarkaute@abere.eus

www.abere.eus

Murga Ind. Pol. - 6 zk Pab.
01479 Murga (Araba)
945 399 242
atencionaiara@abere.eus

Abere, servicios integrales para las explotaciones ganaderas



Haragi Gaitasun Erreproduktoreen Testajeak

Testaje de Reproductores de Aptitud Cárnica



CENTRO DE TESTAJE de AIA Lote 21

Cualificación > **RD**

Datos del Propietario: ANTONIO OLAIZOLA ANTONIO OLAIZOLA SORALUZE AZPETITIA (GIPUZKOA) 610522165	Datos del Animal: T-2053 ES011530592053 F.NTO: 15/04/2022 MACHO
-----------------------------------------------------------------------------------------------------------------------	-------------------------------------------------------------------------------------------



GENEALOGIA			
Padre: IPOD -IA- 007933664115	FOX 006412833143	VIDOCQ -IA- 005622917894	CALINE 006412076597
	BETISE 007933662753	OULOU -IA- 004642162440	PETRONIE 007933661068

ÍNDICES GENÉTICOS IBOVAL									
Base Ref.	IFNAIS	CRsev	DMsev	DSsev	FOSsev	ISEVR	ALAIT	IVMAT	ISU
BL.PF.22.2	94	105	99	115	103	105		106	
	0,99	0,98	0,98	0,98	0,97	0,98		0,66	

Madre: OÑATI ES051530514959	EUSKADI -IA- 006413609040	AS 007264988035	TRIKITI 006464802102
	IZAR ES071530421359	ARAMIS -IA- 002231849207	ETREMEN ES071530323156

ÍNDICES GENÉTICOS IBOVAL											
Base Ref.	Partos Registrados	I.P.P.	IFNAIS	CRsev	DMsev	DSsev	FOSsev	ISEVR	ALAIT	IVMAT	ISU
BL.PF.22.2	2	448	98	102	109	101	104	103	108		
		0,48	0,4	0,52	0,46	0,43	0,42	0,3	0,37		

Consejo de Utilización > **TARDÍO**

VALORACIÓN FINAL DEL TESTAJE						
DESAR. MUSCULAR	DESAR. ESQUELÉT.	APTITUDES FUNC.	CARACT. RACIAL	CALIFICACIÓN FINAL	GMD en ESTACIÓN	PET 14 Meses
66	74	55	74	MEDIA	1,000	

RENDIMIENTOS A LA ENTRADA DE LA ESTACIÓN			
PESO AL NTO.:	45 Kg.	G.M.D. Nto. - 120 días:	1.683 g./día
PAT 120 días:	247 Kg.	G.M.D. 120 - 210 días:	1.289 g./día
PAT 210 días:	363 Kg.	G.M.D. Nto. - 210 días:	1.514 g./día

PRECIO SALIDA 2.400 €	PUNTO DE VENTA CENTRO DE TESTAJE AIA
----------------------------------------	-------------------------------------------------------



CENTRO DE TESTAJE de AIA Lote 21

Cualificación > **RD**

Datos del Propietario: JOSE VALENTIN BEITIA JOSE VALENTIN BEITIA OREGUI ELORRIO (BIZKAIA) 679439132	Datos del Animal: TITAN ES071520565731 F.NTO: 11/05/2022 MACHO
--------------------------------------------------------------------------------------------------------------------------	------------------------------------------------------------------------------------------



GENEALOGIA			
Padre: MAGIC -IA- 004466720331	CHERIF -IA- 002215089577	TABLEAU 004417771401	ULHANE 002215089577
	HAVANE 004466729890	CESAR 002215089577	CREOLE 002215089577

ÍNDICES GENÉTICOS IBOVAL									
Base Ref.	IFNAIS	CRsev	DMsev	DSsev	FOSsev	ISEVR	ALAIT	IVMAT	ISU
BL.PF.22.2	98	101	110	110	108	108		110	
	0,99	0,97	0,98	0,98	0,98	0,98		0,65	

Madre: NORA ES061520460140	GAELE 005349396600	VELOURS -IA- 00411804958	CAMOMILLE 0043396452
	ELISA 00520323752	TRA -IA- FR008564098465	ES091520233127

ÍNDICES GENÉTICOS IBOVAL											
Base Ref.	Partos Registrados	I.P.P.	IFNAIS	CRsev	DMsev	DSsev	FOSsev	ISEVR	ALAIT	IVMAT	ISU
BL.PF.22.2	369	448	95	96	102	99	109	107			
	0,47	0,43	0,4	0,4	0,34	0,4	0,34	0,4			

Consejo de Utilización > **PRECOZ**

VALORACIÓN FINAL DEL TESTAJE						
DESAR. MUSCULAR	DESAR. ESQUELÉT.	APTITUDES FUNC.	CARACT. RACIAL	CALIFICACIÓN FINAL	GMD en ESTACIÓN	PET 14 Meses
69	60	68	72	MEDIA	2,196	

RENDIMIENTOS A LA ENTRADA DE LA ESTACIÓN			
PESO AL NTO.:	47 Kg.	G.M.D. Nto. - 120 días:	1.092 g./día
PAT 120 días:	178 Kg.	G.M.D. 120 - 210 días:	967 g./día
PAT 210 días:	265 Kg.	G.M.D. Nto. - 210 días:	1.038 g./día

PRECIO SALIDA 2.400 €	PUNTO DE VENTA CENTRO DE TESTAJE AIA
----------------------------------------	-------------------------------------------------------

RETIRADO



CENTRO DE TESTAJE de AIA Lote 21

Cualificación > **RD**

Datos del Propietario: JOSE VALENTIN BEITIA JOSE VALENTIN BEITIA OREGUI ELORRIO (BIZKAIA) 679439132	Datos del Animal: TURBO ES081520565732 F.NTO: 26/05/2022 MACHO
--------------------------------------------------------------------------------------------------------------------------	------------------------------------------------------------------------------------------



GENEALOGIA			
Padre: MARENGO -IA- 003100275553	FUXEEN -IA- 006412908221	VIDOCQ -IA- 005622917894	DAVINA 006412060036
	IAPOLLINE 006413303482	VALIUM -IA- 004004104785	GAPOLLINE 006413131688

ÍNDICES GENÉTICOS IBOVAL									
Base Ref.	IFNAIS	CRsev	DMsev	DSsev	FOSsev	ISEVR	ALAIT	IVMAT	ISU
BL.PF.22.2	93	106	116	103	95	109	95	110	
	0,99	0,96	0,97	0,97	0,95	0,97	0,48	0,66	

Madre: OIZ ES011520486231	ISKO ES031520322765	ARAMIS -IA- 002231849207	FINA ES011520351773
	LATXA ES041520418403	DERRIGORTU ES061520316971	COLPY ES001520294249

ÍNDICES GENÉTICOS IBOVAL											
Base Ref.	Partos Registrados	I.P.P.	IFNAIS	CRsev	DMsev	DSsev	FOSsev	ISEVR	ALAIT	IVMAT	ISU
BL.PF.22.2	2	418	106	94	101	93	107	96	97	91	
		0,44	0,32	0,48	0,4	0,34	0,35	0,13	0,24		

Consejo de Utilización > **PRECOZ**

VALORACIÓN FINAL DEL TESTAJE						
DESAR. MUSCULAR	DESAR. ESQUELÉT.	APTITUDES FUNC.	CARACT. RACIAL	CALIFICACIÓN FINAL	GMD en ESTACIÓN	PET 14 Meses
70	66	62	76	MEDIA	2,089	

RENDIMIENTOS A LA ENTRADA DE LA ESTACIÓN			
PESO AL NTO.:	48 Kg.	G.M.D. Nto. - 120 días:	1.092 g./día
PAT 120 días:	179 Kg.	G.M.D. 120 - 210 días:	1.000 g./día
PAT 210 días:	269 Kg.	G.M.D. Nto. - 210 días:	1.052 g./día

PRECIO SALIDA 2.400 €	PUNTO DE VENTA CENTRO DE TESTAJE AIA
----------------------------------------	-------------------------------------------------------



CENTRO DE TESTAJE de AIA Lote 21

Cualificación > **RD**

Datos del Propietario: JOSE ANTONIO GOROSTIDI JOSE ANTONIO GOROSTIDI BOLLAR EIBAR (GIPUZKOA) 697568806	Datos del Animal: TORO ES081530595924 F.NTO: 26/05/2022 MACHO
-----------------------------------------------------------------------------------------------------------------------------	-----------------------------------------------------------------------------------------



GENEALOGIA			
Padre: LIER ES051530453946	BERLIOZ -IA- 008123406515	THEODULE -IA- 002143042036	RIGOLOTE 008120840427
	DEMA ES001530309568	OURAGAN -IA- 003298018501	SAIOA ES031530125363

ÍNDICES GENÉTICOS IBOVAL									
Base Ref.	IFNAIS	CRsev	DMsev	DSsev	FOSsev	ISEVR	ALAIT	IVMAT	ISU
BL.PF.132	10	401	98	100	97	98	101	97	102
	0,45	0,29	0,47	0,4	0,34	0,34	0,15	0,25	

Madre: FARDELA ES091520343422	CANTINERO ES051520294733	OURAGAN -IA- 003298018501	AFORTUNADA ES031520242337
	BERNA ES091520255096	OULOU -IA- 004642162440	URSULA ES011520169395

Consejo de Utilización > **MIXTO-PRECOZ**

VALORACIÓN FINAL DEL TESTAJE						
DESAR. MUSCULAR	DESAR. ESQUELÉT.	APTITUDES FUNC.	CARACT. RACIAL	CALIFICACIÓN FINAL	GMD en ESTACIÓN	PET 14 Meses
71	69	58	78	MEDIA	1,625	

RENDIMIENTOS A LA ENTRADA DE LA ESTACIÓN			
PESO AL NTO.:	45 Kg.	G.M.D. Nto. - 120 días:	1.292 g./día
PAT 120 días:	200 Kg.	G.M.D. 120 - 210 días:	1.567 g./día
PAT 210 días:	341 Kg.	G.M.D. Nto. - 210 días:	1.410 g./día

PRECIO SALIDA 2.400 €	PUNTO DE VENTA CENTRO DE TESTAJE AIA
----------------------------------------	-------------------------------------------------------

Haragi Gaitasun Erreproduktoreen Testajeak

Testaje de Reproductores de Aptitud Cárnica



CENTRO DE TESTAJE de AIA Lote 21

Cualificación **RD**

Datos del Propietario: AITOR BILBAO AITOR BILBAO GARAY ABADIÑO (BIZKAIA) 659586316	Datos del Animal: TAMESIS ES031520571513 F.NTO: 03/03/2022 MACHO
---------------------------------------------------------------------------------------------------------	--------------------------------------------------------------------------------------------



G E N E A L O G I A									
Padre: HEROS FR008504243764	AVIGNON 008935245226	RONALDO 310621606							
	BANDEVILLE 008504242782	LOUTRE 008995106819							
		SAUTERNE 008564055370							
		TYRANIE 008504242289							

ÍNDICES GENÉTICOS IBOVAL									
Base Ref.	IFNAIS	CRsev	DMsev	DSsev	FOSsev	ISEVR	ALAIT	IVMAT	ISU

Madre: LADYDI FR003100115153	HAPPYDAY 002312101338	DERBY 002142938053							
	DUCHESSE 006504988215	DEBORA 002308100816							
		PANAMA 005813999210							
		URGENCE 006503554041							

ÍNDICES GENÉTICOS IBOVAL											
Base Ref.	Partos Registrados	I.P.P.	IFNAIS	CRsev	DMsev	DSsev	FOSsev	ISEVR	ALAIT	IVMAT	ISU
	5	393									

PRECIO SALIDA 2.400 €	PUNTO DE VENTA CENTRO DE TESTAJE AIA
----------------------------------------	-------------------------------------------------------

Consejo de Utilización **MIXTO**

VALORACIÓN FINAL DEL TESTAJE						
DESARROLLO MUSCULAR	DESARROLLO ESQUELÉTICO	CALIDAD RACIAL	CALIFICACIÓN FINAL	GMD en la ESTACION	PET 12 Meses	
67	70	62	MEDIA	2,518		

RENDIMIENTOS A LA ENTRADA DE LA ESTACIÓN			
PESO AL NTO.:	45 Kg.	G.M.D. Nto. - 120 días:	1.267 g./día
PAT 120 días:	197 Kg.	G.M.D. 120 - 210 días:	1.267 g./día
PAT 210 días:	311 Kg.	G.M.D. Nto. - 210 días:	1.267 g./día



CENTRO DE TESTAJE de AIA Lote 21

Cualificación **RD**

Datos del Propietario: BELEN GALARRAGA BELEN GALARRAGA TOLEDO BIDEGOIAN (GIPUZKOA) 652726284	Datos del Animal: PAKO ES071530591750 F.NTO: 29/03/2022 MACHO
-------------------------------------------------------------------------------------------------------------------	-----------------------------------------------------------------------------------------



G E N E A L O G I A									
Padre: JACKPOT 008574755581	FORBANT 001827320201	RELIEF RVS 005815700624							
	FOUEE 008574755179	X 001812249192							
		CRISTAL-DK 007932490405							
		BONBONNIER 008574754666							

ÍNDICES GENÉTICOS IBOVAL									
Base Ref.	IFNAIS	CRsev	DMsev	DSsev	FOSsev	ISEVR	ALAIT	IVMAT	ISU

Madre: IZAR ES031530466141	TOMBAPIK -IA- 006464149921	JUMPER -IA- 008894104162							
	EDER ES061530383148	LAVANDE 006495014351							
		SESAME 005703388462							
		ACADIE FR003205721994							

ÍNDICES GENÉTICOS IBOVAL											
Base Ref.	Partos Registrados	I.P.P.	IFNAIS	CRsev	DMsev	DSsev	FOSsev	ISEVR	ALAIT	IVMAT	ISU
	4	382									

PRECIO SALIDA 2.400 €	PUNTO DE VENTA CENTRO DE TESTAJE AIA
----------------------------------------	-------------------------------------------------------

Consejo de Utilización **MIXTO**

VALORACIÓN FINAL DEL TESTAJE						
DESARROLLO MUSCULAR	DESARROLLO ESQUELÉTICO	CALIDAD RACIAL	CALIFICACIÓN FINAL	GMD en la ESTACION	PET 12 Meses	
80	79	76	BUENA	1,482		

RENDIMIENTOS A LA ENTRADA DE LA ESTACIÓN			
PESO AL NTO.:	56 Kg.	G.M.D. Nto. - 120 días:	1.533 g./día
PAT 120 días:	240 Kg.	G.M.D. 120 - 210 días:	1.978 g./día
PAT 210 días:	418 Kg.	G.M.D. Nto. - 210 días:	1.724 g./día



CENTRO DE TESTAJE de AIA Lote 21

Cualificación **RD**

Datos del Propietario: BELEN GALARRAGA BELEN GALARRAGA TOLEDO BIDEGOIAN (GIPUZKOA) 652726284	Datos del Animal: PABLO ES031530591621 F.NTO: 19/03/2022 MACHO
-------------------------------------------------------------------------------------------------------------------	------------------------------------------------------------------------------------------



G E N E A L O G I A									
Padre: JOGGING -IA- 002314105145	CASTOR IA 006146791641	SESAME 005703388462							
	COMETE 002308104801	TRAGEDIE RR4 006146791345							
		RUSS -IA- 006334971421							
		VEILLEUSE 002305102401							

ÍNDICES GENÉTICOS IBOVAL									
Base Ref.	IFNAIS	CRsev	DMsev	DSsev	FOSsev	ISEVR	ALAIT	IVMAT	ISU

Madre: MALOS ES001530537359	IPAR ES031530472358	IOBELIX 001827243577							
	JAMAIQUE FR006510294906	ISIS FR006510193146							
		TOMBAPIK -IA- 006464149921							
		EULALIE 006505099317							

ÍNDICES GENÉTICOS IBOVAL											
Base Ref.	Partos Registrados	I.P.P.	IFNAIS	CRsev	DMsev	DSsev	FOSsev	ISEVR	ALAIT	IVMAT	ISU
	1	0									

PRECIO SALIDA 2.400 €	PUNTO DE VENTA CENTRO DE TESTAJE AIA
----------------------------------------	-------------------------------------------------------

Consejo de Utilización **PRECOZ**

VALORACIÓN FINAL DEL TESTAJE						
DESARROLLO MUSCULAR	DESARROLLO ESQUELÉTICO	CALIDAD RACIAL	CALIFICACIÓN FINAL	GMD en la ESTACION	PET 12 Meses	
71	64	76	MEDIA	2,286		

RENDIMIENTOS A LA ENTRADA DE LA ESTACIÓN			
PESO AL NTO.:	47 Kg.	G.M.D. Nto. - 120 días:	1.075 g./día
PAT 120 días:	176 Kg.	G.M.D. 120 - 210 días:	1.600 g./día
PAT 210 días:	320 Kg.	G.M.D. Nto. - 210 días:	1.300 g./día



CENTRO DE TESTAJE de AIA Lote 21

Cualificación **RD**

Datos del Propietario: Mª JESUS AGIRRETXE Mª JESUS AGIRRETXE ARRUTI BIDEGOIAN (GIPUZKOA) 609600960	Datos del Animal: PESADO ES041530581742 F.NTO: 20/05/2022 MACHO
-------------------------------------------------------------------------------------------------------------------------	-------------------------------------------------------------------------------------------



G E N E A L O G I A									
Padre: JOTA ES011530496845	CASTOR IA 006146791641	SESAME 005703388462							
	DORI ES001510270300	TRAGEDIE RR4 006146791345							
		ENESCO FR003209718463							
		NERAC FR008697100177							

ÍNDICES GENÉTICOS IBOVAL									
Base Ref.	IFNAIS	CRsev	DMsev	DSsev	FOSsev	ISEVR	ALAIT	IVMAT	ISU

Madre: HELENA ES001510350636	CUTXO ES041510257487	MAGENTA 004296105603							
	BILBI ES091510251406	SANTA ES081510138743							
		NECESSAIRE -IA 006327793880							
		XEROX ES011510197134							

ÍNDICES GENÉTICOS IBOVAL											
Base Ref.	Partos Registrados	I.P.P.	IFNAIS	CRsev	DMsev	DSsev	FOSsev	ISEVR	ALAIT	IVMAT	ISU
	5	372									

PRECIO SALIDA 2.400 €	PUNTO DE VENTA CENTRO DE TESTAJE AIA
----------------------------------------	-------------------------------------------------------

Consejo de Utilización **MIXTO**

VALORACIÓN FINAL DEL TESTAJE						
DESARROLLO MUSCULAR	DESARROLLO ESQUELÉTICO	CALIDAD RACIAL	CALIFICACIÓN FINAL	GMD en la ESTACION	PET 12 Meses	
66	71	66	MEDIA	2,000		

RENDIMIENTOS A LA ENTRADA DE LA ESTACIÓN			
PESO AL NTO.:	50 Kg.	G.M.D. Nto. - 120 días:	1.208 g./día
PAT 120 días:	195 Kg.	G.M.D. 120 - 210 días:	1.267 g./día
PAT 210 días:	309 Kg.	G.M.D. Nto. - 210 días:	1.233 g./día



CENTRO DE TESTAJE de AIA Lote 21

Cualificación **RD**

Datos del Propietario: GURENDEZ ALDANONDO S. GURENDEZ ALDANONDO S.C BARRUNDIA (ARABA) 688668224	Datos del Animal: GABAN ES091510465662 F.NTO: 23/02/2022 MACHO
----------------------------------------------------------------------------------------------------------------------	------------------------------------------------------------------------------------------



GENEALOGIA			
Padre: GOROSTI (I.A.) ES041402863817	PEIO - KATARAIN ES031530404130	XABIER (I.A.) ES011402472882	JENTILLE ES091530205800
	X ES071402276357	X ES091402170470	X ES071402097018

ÍNDICES GENÉTICOS									
Base Ref.	ICO NACTO	Fiabilidad	ICO 90	ICO MAT	ICO 210	ICO CONF	ICO ENGR	ICC	ICV
22/12/2022	104,864	97,9	89,49	97,374	92,152	114,162	93,64	102,5	99,316

Madre: D ES071510424401	HATXIKI (I.A.) ES061520380153	VIRUS ES021520394735	UTERQUE ES081520380097
	TAPON ES011530393330	X ES011520253558	KARDU -286- ES021530212637

ÍNDICES GENÉTICOS											
Base Ref.	Partos Registrados	I.P.P.	ICO NACTO	Fiabilidad	ICO 90	ICO MAT	ICO 210	ICO CONF	ICO ENGR	ICC	ICV
22/12/2022	1	0	101,701	76,9	105,013	101,415	102,067	105,336	100,5	104,439	103,412

PRECIO SALIDA 2.400 €	PUNTO DE VENTA CENTRO DE TESTAJE AIA
----------------------------------------	-------------------------------------------------------

Consejo de Utilización **MIXTO-PRECOZ**

VALORACIÓN FINAL DEL TESTAJE						
DESAR. MUSCULAR	DESAR. ESQUELÉT.	APTITUD FUNCIONAL	CARÁCT RACIAL	CALIFICACIÓN FINAL	GMD en ESTACIÓN	PET 12 Meses
77	71	73	77	SUPERIOR	1,571	

RENDIMIENTOS A LA ENTRADA DE LA ESTACIÓN		
PESO AL NTO.:	36 Kg.	G.M.D. Nto. - 120 días: 1.075 g./día
PAT 120 días:	165 Kg.	G.M.D. 120 - 210 días: 1.433 g./día
PAT 210 días:	294 Kg.	G.M.D. Nto. - 210 días: 1.229 g./día



CENTRO DE TESTAJE de AIA Lote 21

Cualificación **RD**

Datos del Propietario: IRUMENDI ELKARTEA IRUMENDI ELKARTEA BERGARA (GIPUZKOA) 619467636	Datos del Animal: G-IMANOL XIII ES071530579201 F.NTO: 28/04/2022 MACHO
--------------------------------------------------------------------------------------------------------------	--------------------------------------------------------------------------------------------------



GENEALOGIA			
Padre: MUGARRA ES021520397450	MUGARRA ES071402418575	X ES091402095069	X ES041402346255
	RAN ES011520342090	X ES031402033381	MARA -28 ES021530266720

ÍNDICES GENÉTICOS									
Base Ref.	ICO NACTO	Fiabilidad	ICO 90	ICO MAT	ICO 210	ICO CONF	ICO ENGR	ICC	ICV
22/12/2022	91,462	97,7	93,822	94,943	102,786	118,813	77,299	119,846	90,209

Madre: CELESTINA XIX ES031530471491	TANGO ES011520380034	NESTOR ES061402466067	ERMINI ES011520155004
	OBU ES001530310758	JANKON ES001520186337	354 ES011530058981

ÍNDICES GENÉTICOS											
Base Ref.	Partos Registrados	I.P.P.	ICO NACTO	Fiabilidad	ICO 90	ICO MAT	ICO 210	ICO CONF	ICO ENGR	ICC	ICV
22/12/2022	3	351	110,997	75,3	79,665	123,826	102,846	108,8	102,2	109,301	125,204

PRECIO SALIDA 2.400 €	PUNTO DE VENTA CENTRO DE TESTAJE AIA
----------------------------------------	-------------------------------------------------------

Consejo de Utilización **PRECOZ**

VALORACIÓN FINAL DEL TESTAJE						
DESAR. MUSCULAR	DESAR. ESQUELÉT.	APTITUD FUNCIONAL	CARÁCT RACIAL	CALIFICACIÓN FINAL	GMD en ESTACIÓN	PET 12 Meses
74	66	71	79	SUPERIOR	1,661	

RENDIMIENTOS A LA ENTRADA DE LA ESTACIÓN		
PESO AL NTO.:	45 Kg.	G.M.D. Nto. - 120 días: 1.008 g./día
PAT 120 días:	166 Kg.	G.M.D. 120 - 210 días: 1.311 g./día
PAT 210 días:	284 Kg.	G.M.D. Nto. - 210 días: 1.138 g./día



CENTRO DE TESTAJE de AIA Lote 21

Cualificación **RD**

Datos del Propietario: PERIKOBA S.C PERIKOBA, S.C AMURRIO (ARABA) 657720760	Datos del Animal: GOZO ES031510476210 F.NTO: 17/04/2022 MACHO
--------------------------------------------------------------------------------------------------	-----------------------------------------------------------------------------------------



GENEALOGIA			
Padre: HAUNDI (I.A.) ES041402906782	OKER ES081520296312	X ES041402262381	X ES081402320913
	X ES001402610756	BLANCO ES091520274911	X ES041402250632

ÍNDICES GENÉTICOS									
Base Ref.	ICO NACTO	Fiabilidad	ICO 90	ICO MAT	ICO 210	ICO CONF	ICO ENGR	ICC	ICV
22/12/2022	104,267	98,1	82,045	117,93	86,439	109,417	102,24	97,112	120,22

Madre: C ES061510395928	GOIURIA (I.A.) ES001520463039	RUSO ES041520356920	RUBIA ES001520351830
	U ES011510322700	XABIER (I.A.) ES011402472882	MUSIKA ES081510192841

ÍNDICES GENÉTICOS											
Base Ref.	Partos Registrados	I.P.P.	ICO NACTO	Fiabilidad	ICO 90	ICO MAT	ICO 210	ICO CONF	ICO ENGR	ICC	ICV
22/12/2022	2	388	93,608	78,4	95,7	109,315	105,212	109,892	88,28	108,772	105,479

PRECIO SALIDA 2.400 €	PUNTO DE VENTA CENTRO DE TESTAJE AIA
----------------------------------------	-------------------------------------------------------

Consejo de Utilización **PRECOZ**

VALORACIÓN FINAL DEL TESTAJE						
DESAR. MUSCULAR	DESAR. ESQUELÉT.	APTITUD FUNCIONAL	CARÁCT RACIAL	CALIFICACIÓN FINAL	GMD en ESTACIÓN	PET 12 Meses
71	56	70	72	MUY BUENA	1,036	

RENDIMIENTOS A LA ENTRADA DE LA ESTACIÓN		
PESO AL NTO.:	40 Kg.	G.M.D. Nto. - 120 días: 1.133 g./día
PAT 120 días:	176 Kg.	G.M.D. 120 - 210 días: 1.156 g./día
PAT 210 días:	280 Kg.	G.M.D. Nto. - 210 días: 1.143 g./día



Haragi Gaitasun Erreproduktoreen Testajeak

Testaje de Reproductores de Aptitud Cárnica



CENTRO DE TESTAJE de AIA Lote 21

Cualificación > **RD**

Datos del Propietario: LUENGAS JAUREGUI S.C. LUENGAS JAUREGUI S.C. AYALA/AIARA (ARABA) 626628520	Datos del Animal: TOBIO -CES ES091510464318 F.NTO: 01/03/2022 MACHO
-----------------------------------------------------------------------------------------------------------------------	-----------------------------------------------------------------------------------------------



4318

GENEALOGIA			
Padre: MAJAX 004316019592	HAMAC -IA- 002915099172	DENBREIZMN 004809038032	DINA 002915098916
	DOUCETTE 004308019808	BALADIN 004305007631	USUELLE 004340569467

ÍNDICES GENÉTICOS IBOVAL									
Base Ref.	IFNAIS	CRsev	DMsev	DSsev	FOSsev	ISEVR	ALAIT	IVMAT	ISU
LI.PF.22.2	106	102	108	103	96	110	103	111	
	0,98	0,95	0,91	0,94	0,87	0,94	0,44	0,6	

Madre: LUIISA ES041520438525	CASPIO ES001520349341	TALENT -MN- -IA FR008703200461
	DAMIANA ES091520370345	TROYA ES041520214741
		SAGA FR002302612526
		URBIDE ES001520242356

ÍNDICES GENÉTICOS IBOVAL											
Base Ref.	Partos Registrados	I.P.P.	IFNAIS	CRsev	DMsev	DSsev	FOSsev	ISEVR	ALAIT	IVMAT	ISU
LI.PF.22.2	6	384	106	98	91	99	106	96	95	91	
			0,47	0,33	0,39	0,44	0,34	0,37	0,29	0,37	

Consejo de Utilización > **MIXTO-PRECOZ**

VALORACIÓN FINAL DEL TESTAJE					
DESARROLLO MUSCULAR	DESARROLLO ESQUELÉTICO	APTITUDES FUNCIONALES	CALIDAD RACIAL	GMD en la ESTACIÓN	PET 14 Meses
73	64	64	63	1,875	

RENDIMIENTOS A LA ENTRADA DE LA ESTACIÓN

PESO AL NTO.:	46 Kg.	G.M.D. Nto. - 120 días:	1.225 g./día
PAT 120 días:	193 Kg.	G.M.D. 120 - 210 días:	1.244 g./día
PAT 210 días:	305 Kg.	G.M.D. Nto. - 210 días:	1.233 g./día

PRECIO SALIDA	PUNTO DE VENTA
2.400 €	CENTRO DE TESTAJE AIA



CENTRO DE TESTAJE de AIA Lote 21

Cualificación > **RD**

Datos del Propietario: IGNACIO BRINGAS IGNACIO BRINGAS ROZAS KARRANTZA (BIZKAIA) 676744123	Datos del Animal: TEO -YN ES081520580939 F.NTO: 05/03/2022 MACHO
-----------------------------------------------------------------------------------------------------------------	--------------------------------------------------------------------------------------------



0939

GENEALOGIA			
Padre: JURANCON -IA- 002424384719	CAMEOS -IA- 002424507604	REMIX FR001717626948	VELSEUSE 002424444531
	ELLE 002424559225	TASTEVIN -IA- FR003330021849	COCOTTE 002424467604

ÍNDICES GENÉTICOS IBOVAL									
Base Ref.	IFNAIS	CRsev	DMsev	DSsev	FOSsev	ISEVR	ALAIT	IVMAT	ISU
LI.PF.22.2	97	114	124	99	94	123	104	127	
	0,99	0,98	0,98	0,98	0,96	0,98	0,54	0,68	

Madre: MAIGO ES041520468094	DANIEL ES071520385331	CHAMPION -IA- (FR001932816932
	ZUÑIGA ES081520282781	ZARAA ES001520292118
		PIRATA ES061520123841
		NELLY ES031520038740

ÍNDICES GENÉTICOS IBOVAL											
Base Ref.	Partos Registrados	I.P.P.	IFNAIS	CRsev	DMsev	DSsev	FOSsev	ISEVR	ALAIT	IVMAT	ISU
LI.PF.22.2	4	382	107	94	92	94	103	93	103	94	
			0,44	0,37	0,41	0,49	0,34	0,39	0,24	0,4	

Consejo de Utilización > **PRECOZ**

VALORACIÓN FINAL DEL TESTAJE					
DESARROLLO MUSCULAR	DESARROLLO ESQUELÉTICO	APTITUDES FUNCIONALES	CALIDAD RACIAL	GMD en la ESTACIÓN	PET 14 Meses
73	54	62	70	1,839	

RENDIMIENTOS A LA ENTRADA DE LA ESTACIÓN

PESO AL NTO.:	44 Kg.	G.M.D. Nto. - 120 días:	1.117 g./día
PAT 120 días:	178 Kg.	G.M.D. 120 - 210 días:	1.189 g./día
PAT 210 días:	285 Kg.	G.M.D. Nto. - 210 días:	1.148 g./día

PRECIO SALIDA	PUNTO DE VENTA
2.400 €	CENTRO DE TESTAJE AIA



CENTRO DE TESTAJE de AIA Lote 21

Cualificación > **RD**

Datos del Propietario: JOSUNE AROZENA JOSUNE AROZENA SUKIA LAZKAO (GIPUZKOA) 609131543	Datos del Animal: TALAI -UX ES071530550386 F.NTO: 03/03/2022 MACHO
-------------------------------------------------------------------------------------------------------------	----------------------------------------------------------------------------------------------



0386

GENEALOGIA			
Padre: PADDOCK -UX FR006514069854	JURY FR001937357254	GOLD 001934011845	ELOGE 001933461644
	LUNITEE 006510505784	JURY FR001937357254	MADY 006596000780

ÍNDICES GENÉTICOS IBOVAL									
Base Ref.	IFNAIS	CRsev	DMsev	DSsev	FOSsev	ISEVR	ALAIT	IVMAT	ISU
LI.PF.22.2									

Madre: O -UX ES071530505187	LEMA ES021530448024	EXPLOSIF -IA- FR006504959574
	JUNE ES041530437198	FIÑA ES091530388055
		BIBERON ES071520329395
		PAKITA ES031530108160

ÍNDICES GENÉTICOS IBOVAL											
Base Ref.	Partos Registrados	I.P.P.	IFNAIS	CRsev	DMsev	DSsev	FOSsev	ISEVR	ALAIT	IVMAT	ISU
LI.PF.22.2	3	386	92	89	86	103	106	81	100	83	
			0,41	0,38	0,36	0,43	0,3	0,37	0,22	0,34	

Consejo de Utilización > **MIXTO-PRECOZ**

VALORACIÓN FINAL DEL TESTAJE					
DESARROLLO MUSCULAR	DESARROLLO ESQUELÉTICO	APTITUDES FUNCIONALES	CALIDAD RACIAL	GMD en la ESTACIÓN	PET 14 Meses
69	60	58	57	1,500	

RENDIMIENTOS A LA ENTRADA DE LA ESTACIÓN

PESO AL NTO.:	46 Kg.	G.M.D. Nto. - 120 días:	1.083 g./día
PAT 120 días:	176 Kg.	G.M.D. 120 - 210 días:	1.289 g./día
PAT 210 días:	292 Kg.	G.M.D. Nto. - 210 días:	1.171 g./día

PRECIO SALIDA	PUNTO DE VENTA
2.400 €	CENTRO DE TESTAJE AIA



CENTRO DE TESTAJE de AIA Lote 21

Cualificación > **RD**

Datos del Propietario: JUAN ALTUNA INMACULADA URANGA ITURZAETA USURBIL (GIPUZKOA) 605771631	Datos del Animal: TALENTO -YC ES021530550289 F.NTO: 17/03/2022 MACHO
------------------------------------------------------------------------------------------------------------------	------------------------------------------------------------------------------------------------



0289

GENEALOGIA			
Padre: NOUGAT FR001941057212	GRACIEUX 001935017382	DIAMAND 001208083813	ANITA 001932326982
	FACOM 001934015603	DIVAR 008607187094	CAPRI 001932709640

ÍNDICES GENÉTICOS IBOVAL									
Base Ref.	IFNAIS	CRsev	DMsev	DSsev	FOSsev	ISEVR	ALAIT	IVMAT	ISU
LI.PF.22.2	98	100	99	105	103	99	94	95	
	0,86	0,8	0,72	0,8	0,65	0,78	0,36	0,52	

Madre: MAIATZA ES061530455103	COURTIER -RJ- FR002216177857	AMIRAL 002305575399
	USURBIL-XXVII ES031530252009	VENISE 002216177500
		REVEILLON FR008723170260
		FILIA ES001530074715

ÍNDICES GENÉTICOS IBOVAL											
Base Ref.	Partos Registrados	I.P.P.	IFNAIS	CRsev	DMsev	DSsev	FOSsev	ISEVR	ALAIT	IVMAT	ISU
LI.PF.22.2	5	363	97	102	91	101	93	95	94	91	
			0,46	0,42	0,4	0,47	0,34	0,41	0,26	0,37	

Consejo de Utilización > **PRECOZ**

VALORACIÓN FINAL DEL TESTAJE					
DESARROLLO MUSCULAR	DESARROLLO ESQUELÉTICO	APTITUDES FUNCIONALES	CALIDAD RACIAL	GMD en la ESTACIÓN	PET 14 Meses
71	62	58	80	1,696	

RENDIMIENTOS A LA ENTRADA DE LA ESTACIÓN

PESO AL NTO.:	42 Kg.	G.M.D. Nto. - 120 días:	1.033 g./día
PAT 120 días:	166 Kg.	G.M.D. 120 - 210 días:	1.767 g./día
PAT 210 días:	325 Kg.	G.M.D. Nto. - 210 días:	1.348 g./día

PRECIO SALIDA	PUNTO DE VENTA
2.400 €	CENTRO DE TESTAJE AIA

Haragi Gaitasun Erreproduktoreen Testajeak

Testaje de Reproductores de Aptitud Cárnica



CENTRO DE TESTAJE de AIA Lote 21

Cualificación > RD

Datos del Propietario: JUAN ALTUNA INMACULADA URANGA ITURZAETA USURBIL (GIPUZKOA) 605771631	Datos del Animal: TURCO -YC ES091530550640 F.NTO: 20/03/2022 MACHO
------------------------------------------------------------------------------------------------------------------	----------------------------------------------------------------------------------------------



0640

GENEALOGIA		
Padre: NOUGAT FR001941057212	GRACIEUX 001935017382 FACOM 001934015603	DIAMAND 001208083813 ANITA 001932326982 DIVAR 008607187094 CAPRI 001932709640

ÍNDICES GENÉTICOS IBOVAL									
Base Ref.	IFNAIS	CRsev	DMsev	DSsev	FOSsev	ISEVR	ALAIT	IVMAT	ISU
LI.PF.22.2	98	100	99	105	103	99	94	95	
	0,86	0,8	0,72	0,8	0,65	0,78	0,36	0,52	

Madre: ALTUNA-XIII ES011530311003	REVEILLON FR008723170260 KNIGANA ES091530150082	FLINT -IA- 008790014838 FARAH 008790003879 HERON ES091530068405 FILIA ES001530074715
------------------------------------------------	------------------------------------------------------------------------	---------------------------------------------------------------------------------------------------------------------------

ÍNDICES GENÉTICOS IBOVAL											
Base Ref.	Partos Registrados	I.P.P.	IFNAIS	CRsev	DMsev	DSsev	FOSsev	ISEVR	ALAIT	IVMAT	ISU
LI.PF.22.2	10	454	99	94	84	93	108	85	101	87	
			0,45	0,35	0,39	0,47	0,33	0,38	0,29	0,42	

PRECIO SALIDA 2.400 €	PUNTO DE VENTA CENTRO DE TESTAJE AIA
---------------------------------	------------------------------------------------

Consejo de Utilización > MIXTO

VALORACIÓN FINAL DEL TESTAJE						
DESARROLLO MUSCULAR	DESARROLLO ESQUELÉTICO	APTITUDES FUNCIONALES	CALIDAD RACIAL	GMD en la ESTACIÓN	PET	14 Meses
69	68	62	57	1,321		

RENDIMIENTOS A LA ENTRADA DE LA ESTACIÓN			
PESO AL NTO.:	43 Kg.	G.M.D. Nto. - 120 días:	1.133 g./día
PAT 120 días:	179 Kg.	G.M.D. 120 - 210 días:	1.744 g./día
PAT 210 días:	336 Kg.	G.M.D. Nto. - 210 días:	1.395 g./día



CENTRO DE TESTAJE de AIA Lote 21

Cualificación > RD

Datos del Propietario: JON ANDONI GOLZARRI JON ANDONI GOLZARRI LOPATEGUI MUNGIA (BIZKAIA) 657797176	Datos del Animal: TXIKITO -GL ES081520576660 F.NTO: 10/04/2022 MACHO
--------------------------------------------------------------------------------------------------------------------------	------------------------------------------------------------------------------------------------



6660

GENEALOGIA		
Padre: EBENE MN -IA- 003615310273	CACAO -IA- 002307406887 VOGUE-BEN 003615045682	VIGNY B 008604154072 AMBITTEUSE 002305515931 NEPTUNE 008797002840 REBECCA 003615071557

ÍNDICES GENÉTICOS IBOVAL									
Base Ref.	IFNAIS	CRsev	DMsev	DSsev	FOSsev	ISEVR	ALAIT	IVMAT	ISU
LI.PF.22.2	92	94	127	90	94	108	108	112	
	0,98	0,98	0,97	0,98	0,95	0,97	0,82	0,87	

Madre: JASOTA ES001520433173	CLOVIS FR002308645602 TLAURE ES081520201946	UPOPOL.ED 001602801014 VERONIQUE 002304651952 LAGON FR002295004782 LAURE ES091520106970
-------------------------------------------	--------------------------------------------------------------------	------------------------------------------------------------------------------------------------------------------------------

ÍNDICES GENÉTICOS IBOVAL											
Base Ref.	Partos Registrados	I.P.P.	IFNAIS	CRsev	DMsev	DSsev	FOSsev	ISEVR	ALAIT	IVMAT	ISU
LI.PF.22.2	6	369	102	98	93	98	106	95	94	91	
			0,5	0,38	0,46	0,53	0,4	0,43	0,34	0,46	

PRECIO SALIDA 2.400 €	PUNTO DE VENTA CENTRO DE TESTAJE AIA
---------------------------------	------------------------------------------------

Consejo de Utilización > PRECOZ

VALORACIÓN FINAL DEL TESTAJE						
DESARROLLO MUSCULAR	DESARROLLO ESQUELÉTICO	APTITUDES FUNCIONALES	CALIDAD RACIAL	GMD en la ESTACIÓN	PET	14 Meses
74	56	66	60	1,696		

RENDIMIENTOS A LA ENTRADA DE LA ESTACIÓN			
PESO AL NTO.:	45 Kg.	G.M.D. Nto. - 120 días:	1.000 g./día
PAT 120 días:	165 Kg.	G.M.D. 120 - 210 días:	1.122 g./día
PAT 210 días:	266 Kg.	G.M.D. Nto. - 210 días:	1.052 g./día



CENTRO DE TESTAJE de AIA Lote 21

Cualificación > RD

Datos del Propietario: PREMIETXEBERRI E.Z. PREMIETXEBERRI E.Z. AZPEITIA (GIPUZKOA) 619723792	Datos del Animal: TXULO -ZJ ES021530550234 F.NTO: 07/04/2022 MACHO
-------------------------------------------------------------------------------------------------------------------	----------------------------------------------------------------------------------------------



0234

GENEALOGIA		
Padre: PAREO FR001219129844	MACRON 005706138800 JOUEUSE 001215006122	HARRY -IA- 004955967995 EAST-BERLI 005703779356 GUIGNOLET 001935017401 FORTUNE 001210092022

ÍNDICES GENÉTICOS IBOVAL									
Base Ref.	IFNAIS	CRsev	DMsev	DSsev	FOSsev	ISEVR	ALAIT	IVMAT	ISU
LI.PF.22.2	87	114	97	108	99	103		101	
	0,78	0,53	0,49	0,57	0,45	0,55		0,42	

Madre: ONDA -ZJ ES031530493600	LINGOT FR008728721769 ZESTOA ES011530298807	FAISCEAU 002311420008 DOUCETTE 008728721161 ON DIT -IA- FR003615069746 TAMARA ES021530185888
---------------------------------------------	--------------------------------------------------------------------	-----------------------------------------------------------------------------------------------------------------------------------

ÍNDICES GENÉTICOS IBOVAL											
Base Ref.	Partos Registrados	I.P.P.	IFNAIS	CRsev	DMsev	DSsev	FOSsev	ISEVR	ALAIT	IVMAT	ISU
LI.PF.22.2	2	412	102	112	97	106	96	108	94	103	
			0,53	0,43	0,44	0,51	0,38	0,44	0,2	0,31	

PRECIO SALIDA 2.400 €	PUNTO DE VENTA CENTRO DE TESTAJE AIA
---------------------------------	------------------------------------------------

Consejo de Utilización > MIXTO

VALORACIÓN FINAL DEL TESTAJE						
DESARROLLO MUSCULAR	DESARROLLO ESQUELÉTICO	APTITUDES FUNCIONALES	CALIDAD RACIAL	GMD en la ESTACIÓN	PET	14 Meses
54	50	58	63	1,732		

RENDIMIENTOS A LA ENTRADA DE LA ESTACIÓN			
PESO AL NTO.:	44 Kg.	G.M.D. Nto. - 120 días:	900 g./día
PAT 120 días:	152 Kg.	G.M.D. 120 - 210 días:	944 g./día
PAT 210 días:	237 Kg.	G.M.D. Nto. - 210 días:	919 g./día



CENTRO DE TESTAJE de AIA Lote 21

Cualificación > RD

Datos del Propietario: GANADERIA FIDEL ABANS GANADERIA FIDEL ABANS, S.C. OROZKO (BIZKAIA) 687837679	Datos del Animal: TOBIAS -AZ ES001520578453 F.NTO: 11/04/2022 MACHO
--------------------------------------------------------------------------------------------------------------------------	-----------------------------------------------------------------------------------------------



8453

GENEALOGIA		
Padre: MAILING FR001217007597	FERRY 001211165157 IMAGINE 001213007997	AMBITIEUX FR001205086762 VOLUPTÉ 001204079040 COLUCHE 003566422628 CANAILLE 001207074997

ÍNDICES GENÉTICOS IBOVAL									
Base Ref.	IFNAIS	CRsev	DMsev	DSsev	FOSsev	ISEVR	ALAIT	IVMAT	ISU
LI.PF.22.2	102	107	98	107	96	105	105	109	
	0,9	0,83	0,79	0,85	0,73	0,82	0,41	0,56	

Madre: LAIKA ES011520455098	ACCENT -MN- -IA- FR008123136127 VOLGA ES001520266367	TARVIS 001931109225 SIBELLE 008121632281 OTAN -IA- FR001998000189 NATAMPA ES011520144256
------------------------------------------	-----------------------------------------------------------------------------	-------------------------------------------------------------------------------------------------------------------------------

ÍNDICES GENÉTICOS IBOVAL											
Base Ref.	Partos Registrados	I.P.P.	IFNAIS	CRsev	DMsev	DSsev	FOSsev	ISEVR	ALAIT	IVMAT	ISU
LI.PF.22.2	5	350	100	98	91	108	102	94	95	90	
			0,49	0,4	0,46	0,52	0,42	0,43	0,38	0,48	

PRECIO SALIDA 2.400 €	PUNTO DE VENTA CENTRO DE TESTAJE AIA
---------------------------------	------------------------------------------------

Consejo de Utilización > MIXTO-PRECOZ

VALORACIÓN FINAL DEL TESTAJE						
DESARROLLO MUSCULAR	DESARROLLO ESQUELÉTICO	APTITUDES FUNCIONALES	CALIDAD RACIAL	GMD en la ESTACIÓN	PET	14 Meses
69	64	64	67	2,000		

RENDIMIENTOS A LA ENTRADA DE LA ESTACIÓN			
PESO AL NTO.:	44 Kg.	G.M.D. Nto. - 120 días:	1.083 g./día
PAT 120 días:	174 Kg.	G.M.D. 120 - 210 días:	1.367 g./día
PAT 210 días:	297 Kg.	G.M.D. Nto. - 210 días:	1.205 g./día



CENTRO DE TESTAJE de AIA Lote 21

Cualificación > **RD**

Datos del Propietario: TOMASA AURORA BARON TOMASA AURORA BARON AGUIRREBURUALDE SOPUERTA (BIZKAIA) 686413800	Datos del Animal: TIZON-GS -CDG ES091520580349 F.NTO: 21/04/2022 MACHO
----------------------------------------------------------------------------------------------------------------------------------	--------------------------------------------------------------------------------------------------



0349

GENEALOGIA		
Padre: NILO -CDG ES081520495795	JOLIN-IA ES051520421838 CAROLINA ES051520360643 FLAVIA 1312 ES030904308644	ACCENT -MN- -I FR008123136127 ARNAC -IA- FR001932249410 ARIANA 856 ES030903730577

ÍNDICES GENÉTICOS IBOVAL									
Base Ref.	IFNAIS	CRsev	DMsev	DSsev	FOSsev	ISEVR	ALAIT	IVMAT	ISU
LI.PF.22.2	97	104	94	103	95	98		97	
	0,85	0,65	0,69	0,78	0,6	0,69		0,39	

Madre: NESKA -CDG ES051520495792	LIRON ES061520439359 LISA ES011520448628	TIMIDE FR002216177343 HARISSA FR006510102161 FANGIO FR008734010524 SEPTIMA ES051520169479
-----------------------------------------------	---------------------------------------------------	----------------------------------------------------------------------------------------------------

ÍNDICES GENÉTICOS IBOVAL											
Base Ref.	Partos Registrados	I.P.P.	IFNAIS	CRsev	DMsev	DSsev	FOSsev	ISEVR	ALAIT	IVMAT	ISU
LI.PF.22.2	3	326	96	97	87	105	102	88	104	93	
			0,49	0,4	0,4	0,5	0,32	0,4	0,19	0,33	

Consejo de Utilización > **MIXTO**

VALORACIÓN FINAL DEL TESTAJE					
DESARROLLO MUSCULAR	DESARROLLO ESQUELÉTICO	APTITUDES FUNCIONALES	CALIDAD RACIAL	GMD en la ESTACIÓN	PET 14 Meses
66	70	54	63	1,571	

RENDIMIENTOS A LA ENTRADA DE LA ESTACIÓN			
PESO AL NTO.:	50 Kg.	G.M.D. Nto. - 120 días:	1.358 g./día
PAT 120 días:	213 Kg.	G.M.D. 120 - 210 días:	1.133 g./día
PAT 210 días:	315 Kg.	G.M.D. Nto. - 210 días:	1.262 g./día

PRECIO SALIDA	PUNTO DE VENTA
2.400 €	CENTRO DE TESTAJE AIA



CENTRO DE TESTAJE de AIA Lote 21

Cualificación > **RD**

Datos del Propietario: PREMIETXEBERRI E.Z. PREMIETXEBERRI E.Z. AZPETITIA (GIPUZKOA) 619723792	Datos del Animal: TXO -ZJ ES021530550245 F.NTO: 01/05/2022 MACHO
--------------------------------------------------------------------------------------------------------------------	--------------------------------------------------------------------------------------------



0245

GENEALOGIA		
Padre: PANACHE FR001539042994	LANO 003716015053 LANDA 001536079584	HORIZON 004932021887 HELTTE 003716012065 FIASCO 001933492545 HOLGA 001533116307

ÍNDICES GENÉTICOS IBOVAL									
Base Ref.	IFNAIS	CRsev	DMsev	DSsev	FOSsev	ISEVR	ALAIT	IVMAT	ISU
LI.PF.22.2	82	122	107	127	82	114		111	
	0,81	0,52	0,5	0,56	0,47	0,56		0,44	

Madre: NASLIKA ES031530493542	LINGOT FR008728721769 FRANTZI ES001530387188	FAISCEAU 002311420008 DOUCETTE 008728721161 CHAMPION -IA- (FR001932816932 TEXAS ES051530222350
--------------------------------------------	-------------------------------------------------------	----------------------------------------------------------------------------------------------------------

ÍNDICES GENÉTICOS IBOVAL											
Base Ref.	Partos Registrados	I.P.P.	IFNAIS	CRsev	DMsev	DSsev	FOSsev	ISEVR	ALAIT	IVMAT	ISU
LI.PF.22.2	2	371	93	103	93	111	98	96	98	96	
			0,51	0,38	0,42	0,49	0,36	0,41	0,2	0,32	

Consejo de Utilización > **MIXTO-PRCOZ**

VALORACIÓN FINAL DEL TESTAJE					
DESARROLLO MUSCULAR	DESARROLLO ESQUELÉTICO	APTITUDES FUNCIONALES	CALIDAD RACIAL	GMD en la ESTACIÓN	PET 14 Meses
63	56	60	57	1,554	

RENDIMIENTOS A LA ENTRADA DE LA ESTACIÓN			
PESO AL NTO.:	34 Kg.	G.M.D. Nto. - 120 días:	908 g./día
PAT 120 días:	143 Kg.	G.M.D. 120 - 210 días:	1.211 g./día
PAT 210 días:	252 Kg.	G.M.D. Nto. - 210 días:	1.038 g./día

PRECIO SALIDA	PUNTO DE VENTA
2.400 €	CENTRO DE TESTAJE AIA



CENTRO DE TESTAJE de AIA Lote 21

Cualificación > **RD**

Datos del Propietario: LUENGAS JAUREGUI S.C. LUENGAS JAUREGUI S.C. AYALA/AIARA (ARABA) 626628520	Datos del Animal: TORBES -CES ES041510471896 F.NTO: 28/04/2022 MACHO
-----------------------------------------------------------------------------------------------------------------------	------------------------------------------------------------------------------------------------



1896

GENEALOGIA		
Padre: MANAUS -IA- 008160137908	BRESIL MN -IA- 005454765999 DIANE 008126299777	ULRICH 004955967348 NORVEGE 005497107368 TOPTORO FR008122073617 SALSA 008121772838

ÍNDICES GENÉTICOS IBOVAL									
Base Ref.	IFNAIS	CRsev	DMsev	DSsev	FOSsev	ISEVR	ALAIT	IVMAT	ISU
LI.PF.22.2	96	108	121	99	96	117	107	123	
	0,97	0,94	0,91	0,94	0,87	0,93	0,48	0,63	

Madre: LORETO ES061520438538	ENEKO ES021520398511 ELI ES041520398502	ACCENT -MN- -I FR008123136127 ARRATIANA ES071520313315 CASPIO ES001520349341 NEVERA ES031520035774
-------------------------------------------	--------------------------------------------------	-------------------------------------------------------------------------------------------------------------

ÍNDICES GENÉTICOS IBOVAL											
Base Ref.	Partos Registrados	I.P.P.	IFNAIS	CRsev	DMsev	DSsev	FOSsev	ISEVR	ALAIT	IVMAT	ISU
LI.PF.22.2	5	402	103	97	90	102	102	93	101	95	
			0,5	0,25	0,34	0,41	0,28	0,32	0,19	0,3	

Consejo de Utilización > **PRECOZ**

VALORACIÓN FINAL DEL TESTAJE					
DESARROLLO MUSCULAR	DESARROLLO ESQUELÉTICO	APTITUDES FUNCIONALES	CALIDAD RACIAL	GMD en la ESTACIÓN	PET 14 Meses
71	62	66	63	1,821	

RENDIMIENTOS A LA ENTRADA DE LA ESTACIÓN			
PESO AL NTO.:	47 Kg.	G.M.D. Nto. - 120 días:	1.225 g./día
PAT 120 días:	194 Kg.	G.M.D. 120 - 210 días:	1.189 g./día
PAT 210 días:	301 Kg.	G.M.D. Nto. - 210 días:	1.210 g./día

PRECIO SALIDA	PUNTO DE VENTA
2.400 €	CENTRO DE TESTAJE AIA



CENTRO DE TESTAJE de AIA Lote 21

Cualificación > **RD**

Datos del Propietario: HERMINIA ROQUE HERMINIA ROQUE SARDON ZUIA (ARABA) 696822378	Datos del Animal: TAXI -XT ES091510466494 F.NTO: 03/05/2022 MACHO
---------------------------------------------------------------------------------------------------------	---------------------------------------------------------------------------------------------



6494

GENEALOGIA		
Padre: MARVIN FR005502430521	ESA -IA- 004940351045 FAUSTINE 005501117826	MANOIR -MN- -I FR008796012823 AMANDINE 004940350708 VETIVER -MN- -I FR002304902134 CAPUCINE 005500872566

ÍNDICES GENÉTICOS IBOVAL									
Base Ref.	IFNAIS	CRsev	DMsev	DSsev	FOSsev	ISEVR	ALAIT	IVMAT	ISU
LI.PF.22.2	102	106	108	108	97	111	97	106	
	0,92	0,82	0,8	0,86	0,74	0,82	0,45	0,59	

Madre: NASKI ES021510372198	HECTOR FR008713901024 ALAIZA ES031510229651	FIGARO 003523794926 SHEILA 008713900220 TURBO ES061520224032 LOTTE ES001510097310
------------------------------------------	------------------------------------------------------	--------------------------------------------------------------------------------------------

ÍNDICES GENÉTICOS IBOVAL											
Base Ref.	Partos Registrados	I.P.P.	IFNAIS	CRsev	DMsev	DSsev	FOSsev	ISEVR	ALAIT	IVMAT	ISU
LI.PF.22.2	3	436	97	99	94	110	91	95	97	93	
			0,49	0,43	0,43	0,5	0,37	0,43	0,23	0,34	

Consejo de Utilización > **MIXTO**

VALORACIÓN FINAL DEL TESTAJE					
DESARROLLO MUSCULAR	DESARROLLO ESQUELÉTICO	APTITUDES FUNCIONALES	CALIDAD RACIAL	GMD en la ESTACIÓN	PET 14 Meses
76	72	72	63	1,482	

RENDIMIENTOS A LA ENTRADA DE LA ESTACIÓN			
PESO AL NTO.:	44 Kg.	G.M.D. Nto. - 120 días:	1.575 g./día
PAT 120 días:	233 Kg.	G.M.D. 120 - 210 días:	1.478 g./día
PAT 210 días:	366 Kg.	G.M.D. Nto. - 210 días:	1.533 g./día

PRECIO SALIDA	PUNTO DE VENTA
2.400 €	CENTRO DE TESTAJE AIA



CENTRO DE TESTAJE de AIA Lote 21

Cualificación > RD

Datos del Propietario: ZELAIARAN, E.Z. ZELAIARAN E.Z. AZPETITIA (GIPUZKOA) 680442688	Datos del Animal: TAHOE -HL ES041530550496 F.NTO: 03/05/2022 MACHO
-----------------------------------------------------------------------------------------------------------	----------------------------------------------------------------------------------------------



0496

GENEALOGIA		
Padre: OÑA -AI ES091520515131	JUMBO FR001535021772 CHAMPIONNE FR002308659603	GABIN MN -IA- FR002311217750 COLOMBE 001528196840 REMIX FR001717626948 VERMEILLE 002305236343

ÍNDICES GENÉTICOS IBOVAL									
Base Ref.	IFNAIS	CRsev	DMsev	DSsev	FOSsev	ISEVR	ALAIT	IVMAT	ISU

Madre: NATXITUA ES081530480657	ZAZPI ES031530275313 AMERIKA ES041530322218	TINTIN FR002303433109 PAPA ES001530125268 VENTURA FR002255672122 TAMARA ES021530185888
---------------------------------------------	--------------------------------------------------------------------	-----------------------------------------------------------------------------------------------------------------------------

ÍNDICES GENÉTICOS IBOVAL											
Base Ref.	Partos Registrados	I.P.P.	IFNAIS	CRsev	DMsev	DSsev	FOSsev	ISEVR	ALAIT	IVMAT	ISU
	3	393									

Consejo de Utilización > PRECOZ

VALORACIÓN FINAL DEL TESTAJE						
DESARROLLO MUSCULAR	DESARROLLO ESQUELÉTICO	APTITUDES FUNCIONALES	CALIDAD RACIAL	GMD en la ESTACIÓN	PET	14 Meses
66	56	66	60	1,393		

RENDIMIENTOS A LA ENTRADA DE LA ESTACIÓN			
PESO AL NTO.:	47 Kg.	G.M.D. Nto. - 120 días:	958 g./día
PAT 120 días:	162 Kg.	G.M.D. 120 - 210 días:	1.033 g./día
PAT 210 días:	255 Kg.	G.M.D. Nto. - 210 días:	990 g./día

PRECIO SALIDA	PUNTO DE VENTA
2.400 €	CENTRO DE TESTAJE AIA



CENTRO DE TESTAJE de AIA Lote 21

Cualificación > RD

Datos del Propietario: HERMINIA ROQUE HERMINIA ROQUE SARDON ZUIA (ARABA) 696822378	Datos del Animal: TAPA -XT ES011510466496 F.NTO: 09/05/2022 MACHO
---------------------------------------------------------------------------------------------------------	---------------------------------------------------------------------------------------------



6496

GENEALOGIA		
Padre: MARVIN FR005502430521	ESA -IA- 004940351045 FAUSTINE 005501117826	MANOIR -MN- -I FR008796012823 AMANDINE 004940350708 VETIVER -MN- -I FR002304902134 CAPUCINE 005500872566

ÍNDICES GENÉTICOS IBOVAL									
Base Ref.	IFNAIS	CRsev	DMsev	DSsev	FOSsev	ISEVR	ALAIT	IVMAT	ISU
LI.PF.22.2	102	106	108	108	97	111	97	106	
	0,92	0,82	0,8	0,86	0,74	0,82	0,45	0,59	

Madre: JIRA ES031510324117	BELGOUERE FR008723170763 DANTZARI ES081510272166	NEUF -IA- FR002297004114 JAVANAISE 008794004000 TURBO ES061520224032 SALGARRI ES041510118478
-----------------------------------------	-------------------------------------------------------------------------	-----------------------------------------------------------------------------------------------------------------------------------

ÍNDICES GENÉTICOS IBOVAL											
Base Ref.	Partos Registrados	I.P.P.	IFNAIS	CRsev	DMsev	DSsev	FOSsev	ISEVR	ALAIT	IVMAT	ISU
LI.PF.22.2	6	357	99	86	96	95	97	87	106	93	
			0,5	0,44	0,39	0,45	0,34	0,42	0,27	0,38	

Consejo de Utilización > PRECOZ

VALORACIÓN FINAL DEL TESTAJE						
DESARROLLO MUSCULAR	DESARROLLO ESQUELÉTICO	APTITUDES FUNCIONALES	CALIDAD RACIAL	GMD en la ESTACIÓN	PET	14 Meses
69	58	60	63	1,125		

RENDIMIENTOS A LA ENTRADA DE LA ESTACIÓN			
PESO AL NTO.:	41 Kg.	G.M.D. Nto. - 120 días:	1.650 g./día
PAT 120 días:	239 Kg.	G.M.D. 120 - 210 días:	1.456 g./día
PAT 210 días:	370 Kg.	G.M.D. Nto. - 210 días:	1.567 g./día

PRECIO SALIDA	PUNTO DE VENTA
2.400 €	CENTRO DE TESTAJE AIA



CENTRO DE TESTAJE de AIA Lote 21

Cualificación > RD

Datos del Propietario: JOSUNE AROZENA JOSUNE AROZENA SUKIA LAZKAO (GIPUZKOA) 609131543	Datos del Animal: TRUK -UX ES021530550392 F.NTO: 04/05/2022 MACHO
-------------------------------------------------------------------------------------------------------------	---------------------------------------------------------------------------------------------



0392

GENEALOGIA		
Padre: PLOGOFF FR003566424208	JOYAU 002147523738 INDOCHINE 003566423348	DAKOTA 003566422665 FLORIDE 001531237458 EPI 001619495787 FEMININE 003566423007

ÍNDICES GENÉTICOS IBOVAL									
Base Ref.	IFNAIS	CRsev	DMsev	DSsev	FOSsev	ISEVR	ALAIT	IVMAT	ISU
LI.PF.22.2	97								
	0,82								

Madre: DIANA ES041530372694	ZUTIK ES021530290553 AZPEITI ES051530313263	TRANQUILO ES001520230061 SAHANUN ES001530174301 PAPILLON ES061520094096 VALETA ES091530260376
------------------------------------------	--------------------------------------------------------------------	------------------------------------------------------------------------------------------------------------------------------------

ÍNDICES GENÉTICOS IBOVAL											
Base Ref.	Partos Registrados	I.P.P.	IFNAIS	CRsev	DMsev	DSsev	FOSsev	ISEVR	ALAIT	IVMAT	ISU
LI.PF.22.2	9	379	95	82	93	98	107	82	92	76	
			0,36	0,33	0,32	0,4	0,25	0,32	0,23	0,4	

Consejo de Utilización > PRECOZ

VALORACIÓN FINAL DEL TESTAJE						
DESARROLLO MUSCULAR	DESARROLLO ESQUELÉTICO	APTITUDES FUNCIONALES	CALIDAD RACIAL	GMD en la ESTACIÓN	PET	14 Meses
77	54	64	63	1,804		

RENDIMIENTOS A LA ENTRADA DE LA ESTACIÓN			
PESO AL NTO.:	45 Kg.	G.M.D. Nto. - 120 días:	1.058 g./día
PAT 120 días:	172 Kg.	G.M.D. 120 - 210 días:	1.478 g./día
PAT 210 días:	305 Kg.	G.M.D. Nto. - 210 días:	1.238 g./día

PRECIO SALIDA	PUNTO DE VENTA
2.400 €	CENTRO DE TESTAJE AIA



CENTRO DE TESTAJE de AIA Lote 21

Cualificación > RD

Datos del Propietario: IGNACIO BRINGAS IGNACIO BRINGAS ROZAS KARRANTZA (BIZKAIA) 676744123	Datos del Animal: TEDI -YN ES041520580946 F.NTO: 25/05/2022 MACHO
-----------------------------------------------------------------------------------------------------------------	---------------------------------------------------------------------------------------------



0946

GENEALOGIA		
Padre: NESONO PP -IA- 008744602856	JENSUIS PP -IA- 001215150355 FERVENTE 008744601951	GUNADARKPO 001532190769 HONORABLE 001213044942 BYZANTINPO 001207000000 RIZIERE 008744601951

ÍNDICES GENÉTICOS IBOVAL									
Base Ref.	IFNAIS	CRsev	DMsev	DSsev	FOSsev	ISEVR	ALAIT	IVMAT	ISU
LI.PF.22.2	106	109	111	102	100	106	108		
	0,99	0,99	0,98	0,99	0,99	0,99	0,63		

Madre: ONA -YN ES001520512666	JILGU 007111258000 RA ES001520344559	DANIEL ES052030000000 NEA ES001520323262 PETE ES001520292481 BA ES051520234240
--------------------------------------------	-------------------------------------------------------------	---------------------------------------------------------------------------------------------------------------------

ÍNDICES GENÉTICOS IBOVAL											
Base Ref.	Partos Registrados	I.P.P.	IFNAIS	CRsev	DMsev	DSsev	FOSsev	ISEVR	ALAIT	IVMAT	ISU
LI.PF.22.2	462						91	108	91	98	89
							0,49	0,33	0,37	0,14	0,27

Consejo de Utilización > PRECOZ

VALORACIÓN FINAL DEL TESTAJE						
DESARROLLO MUSCULAR	DESARROLLO ESQUELÉTICO	APTITUDES FUNCIONALES	CALIDAD RACIAL	GMD en la ESTACIÓN	PET	14 Meses
74	48	60	63	1,714		

RENDIMIENTOS A LA ENTRADA DE LA ESTACIÓN			
PESO AL NTO.:	35 Kg.	G.M.D. Nto. - 120 días:	1.150 g./día
PAT 120 días:	173 Kg.	G.M.D. 120 - 210 días:	1.089 g./día
PAT 210 días:	271 Kg.	G.M.D. Nto. - 210 días:	1.124 g./día

PRECIO SALIDA	PUNTO DE VENTA
2.400 €	CENTRO DE TESTAJE AIA

RETIRADO



CENTRO DE TESTAJE de AIA Lote 21

Cualificación **RD**



6134

Consejo de Utilización **MIXTO**

Datos del Propietario: JUAN INAZIO ALDALUR JUAN INAZIO ALDALUR IRIONDO AZPEITIA (GIPUZKOA) 619432034	Datos del Animal: TXXXX -CDQ ES001530596134 F.NTO: 31/05/2022 MACHO
----------------------------------------------------------------------------------------------------------------------------------	------------------------------------------------------------------------------------------------------

G E N E A L O G I A			
Padre: LUDERE -IA- 002246742865	ATLAS 001932086811	NELSON -IA- FR000897010132	TENESSY 001931126463
	ETOILE.TD 002246742230	UPERCUT 001609402939	UNITE 002246741748

ÍNDICES GENÉTICOS IBOVAL									
Base Ref.	IFNAIS	CRsev	DMsev	DSsev	FOSsev	ISEVR	ALAIT	IVMAT	ISU
LI.PF.22.2	99 0,99	111 0,98	107 0,98	104 0,98	95 0,97	112 0,98	106 0,64	117 0,75	

Madre: O0858 -CDQ ES081530510858	GABIN MN -IA- FR002311217750	DANDY 002309431086	BICHE 002306634747
	JUAPA ES011530421477	CHAMPION -IA- (FR001932816932	SAKI ES021530208222

ÍNDICES GENÉTICOS IBOVAL											
Base Ref.	Partos Registrados	I.P.P.	IFNAIS	CRsev	DMsev	DSsev	FOSsev	ISEVR	ALAIT	IVMAT	ISU
LI.PF.22.2	2	527	95 0,34	102 0,33	99 0,33	111 0,34	103 0,32	100 0,33	97 0,3	99 0,31	

VALORACIÓN FINAL DEL TESTAJE					
DESARROLLO MUSCULAR	DESARROLLO ESQUELÉTICO	APTITUDES FUNCIONALES	CALIDAD RACIAL	GMD en la ESTACIÓN	PET 14 Meses
56	58	56	57	1,089	

RENDIMIENTOS A LA ENTRADA DE LA ESTACIÓN			
PESO AL NTO.:	53 Kg.	G.M.D. Nto. - 120 días:	1.192 g./día
PAT 120 días:	196 Kg.	G.M.D. 120 - 210 días:	1.456 g./día
PAT 210 días:	327 Kg.	G.M.D. Nto. - 210 días:	1.305 g./día

PRECIO SALIDA
2.400 €

PUNTO DE VENTA
CENTRO DE TESTAJE AIA

- arlo ekonomikoa
- arlo fiskala
- arlo juridikoa eta enpresa arloa
- langileen kudeaketa arloa
- arlo teknikoa

Nekazaritza sektorearen aholkularitzan espezializatua den enpresa.

Empresa especializada en asesoramiento al sector agrario
 área económica
 área fiscal
 área jurídica y empresarial
 área gestión de personal
 área técnica



abelur - nekazaritza zerbitzuak
 Juan XXIII, 16 - B 3 Azpeitia 20730
 Tel. 943 083 888 Fax 943 083 889
 abelur@abelur.net www.abelur.net



nekazaritza zerbitzuak

AIA

Centro de Testaje

XXI. SUBASTA MULTIRACIAL



www.testajeaia.com

Asociación de Criadores de Ganado Vacuno de Carne de Euskadi
Euskadiko Haragi Abeltzarien Hazleen Elkarte

2023ko Enkateen Egutegia Calendario Subastas 2023

Urtarrilak 22 de Enero

Apirilak 23 de Abril

Uztailak 23 de Julio

Urriak 29 de Octubre

2024ko Enkateen Egutegia Calendario Subastas 2024

Urtarrilak 21 de Enero





Bizkaia

LORRA Koop.

Nekazaritza eta Abeltzainen Zerbitzuak
Servicios Agrícolas y Ganaderos

...
Bizkaiko Nekazari eta Abeltzainen Elkarateak
Asociaciones Agrícolas y Ganaderas de Bizkaia

Garaioltza auzoa, 23 - 48196 LEZAMA (BIZKAIA) - Tel. 94 455 50 63 - lorra@lorra.eus - www.lorra.eus