

KATALOGO · CATÁLOGO ARRAZA ANITZEKO Ganaduen

2023

XX. ENKANTASTE SUBASTA MULTIRRACIAL de Ganado

Centro Testaje **Aia** Testaje Zentroa

"Genetika eta Osasun arloetan Bikaintasuna"
"La excelencia en Genética y Sanitaria"

GIPUZKOA

Urtarrilak 22 de enero



www.testajeaia.com

HARAGITARAKO Idisko Ugaltzaileak / Reproductores Aptitud CÁRNICA:

* Limusina * Pirenaikoa * Txarolesa

RJ + RP Ugaltzaileak / Reproductores RJ + RP:

* Limusina

"Txahal astun eta konformatuak eta animalia errentagarriak ekoizteko"
"Para la producción de terneros pesados, conformados y animales rentables"

PATROCINAN:



Gipuzkoako
Foru Aldundia
Gizarte Politikako
Departamentua



EUSKO JAURLARITZA
GOBIERNO VASCO

EKONOMIAREN GARAPEN,
JASANGARRITASUN
ETA INGURUMEN SAILA
DEPARTAMENTO DE DESARROLLO
ECONÓMICO, SOSTENIBILIDAD
Y MEDIO AMBIENTE





Prolonga la vida útil del semen hasta 48 horas



VIDA ÚTIL SEMEN CONVENCIONAL: 24 HORAS

VIDA ÚTIL SEMEN SPERMVITAL: 48 HORAS

Se recomienda utilizarlo para:

- ▲ Inseminaciones tempranas
- ▲ Signos débiles de celo
- ▲ Sincronizaciones
- ▲ Evitar inseminaciones dobles
- ▲ Incrementar flexibilidad a la hora de inseminar

TOROS DISPONIBLES CON SPERMVITAL:



Angus: **CENTER / GUENTHER / HILLER**



Angus Rojo: **TITUS**



Blanco A. Belga: **GREC / OR / PELICAN**

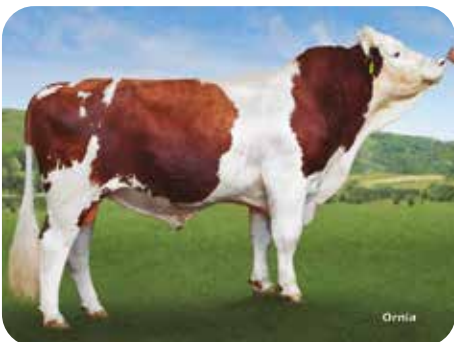

Fleckvieh: **CRISOL / GALANO**



Limousina: **EPSILON / MANSO / NAIME**



Montbeliard: **JORKY / OSS**



Piamontesa: **NATICO**



Pirenaica: **IRRINTZI / JUSTO**



Wagyu: **KOBE**

Ongi etorria Limusina, Blonda, Pirenaikoa eta Txaroles arrazen XX. idisko Enkantera, Urtarrilaren 22an AIAko Testaje Zentroan egingo dugu (Gipuzkoa).

Gure helburua, nazio-erreferentziako arraza anitzeko zentroa izatea da eta idiskoak enkantean jartzeko, aipaturiko zentroan salmenta-puntu bat sortzea. Hobetze Genetikako Programan barneratuta dauden arraza desberdinetako ustiatagietatik aukeratuak izaten dira, genetika eta osasun arloetan kalitate handiko hazitarako hornitzaileak horrez gain, bakarkako testaketa gainditu dutenak eta estaltze naturalaren bidez arrazaren zabaltzaileak izan daitezten.

Lan egokiak burutu ahal izateko, giza baliabide eta teknikoekin kontatzen dugu eraikitako instalazioetan eta EHAHEN ordezkatuta dauden Federazioen gainbegiratzearen azpian;

EPIFE (Euskadiko Pirenaika Federazioa),
ELIFE (Euskadiko Limusin Federazioa),
EBAFE (Euskadiko Blonda Federazioa),
ETXAFE (Euskadiko Txaroles Federazioa),
ETEFE (Euskadiko Terreña Federazioa) y
AVAMO (Asociación Vasca de Monchina),

Euskadiko abeltzainen interes profesional eta ekonomikoak zaintzen saiatzen dira.

Testaje Zentroan animalia bat erosten duenari 50€ aplikatuko zaizkio administrazio eta kudeaketa gastuengatik (agiria, gutun genealogikoa, etab.).

Berton elkartuko garelakoan nago, egun honetan gozatzeko hurbil zaitez eta har ezazu agur bero bat,

Bienvenidos a la celebración de la XX Subasta de sementales de las razas Limusin, Blonda, Pirenaica y Charoles que celebramos en el Centro de Testaje de AIA (Gipuzkoa) el día 22 de enero.

Nuestro objetivo es ser un centro multirracial de referencia nacional y crear un punto de venta en dicho centro para subastar novillos. Dotar de sementales de alta calidad genética y sanitaria que han pasado un testaje individual y que han sido seleccionados en las explotaciones integradas en los Programas de Mejora Genética de las diferentes razas, para que sean difusores de la misma a través de la monta natural.

Para ello contamos con los medios técnicos y humanos para poder llevar a cabo las labores pertinentes en las instalaciones construidas para tal fin, que bajo la supervisión de las Federaciones

EPIFE (Euskadiko Pirenaika Federazioa),
ELIFE (Euskadiko Limusina Federazioa),
EBAFE (Euskadiko Blonda Federazioa),
ETXAFE (Euskadiko Txaroles Federazioa),
ETEFE (Euskadiko Terreña Federazioa) y
AVAMO (Asociación Vasca de Monchina),

representadas en **EHAHE**, intentan velar por los intereses profesionales y económicos de los ganaderos de Euskadi.

Al que adquiera un animal en el Centro de Testaje, se le aplicarán 50€ por gastos administrativos y de gestión (guía, carta genealógica, etc...).

Esperando que nos encontremos aquí, acércate para disfrutar este día y reciba un cordial saludo,

D. Jose Antonio Gorbea

EHAHE-ko Lehendakaria
 EUSKADIKO HARAGI ABELGORRIAREN
 HAZLEEN ELKARTEA

Presidente de EHAHE
 ASOCIACIÓN DE CRIADORES DE
 GANADO VACUNO DE CARNE DE EUSKADI

Aiako Testaketa Zentroa



ARRAZA ANITZEKO GANADUEN TESTAJE ZENTROA, PIRENAIKOA, LIMUSINA, BLONDA ETA TXAROLESA ARRAZENTZAKO

NORTZUK GARA?

Nekazaritza Ministerioak Espainiako Limousin eta Blonde d'Aquitaine idisko limousinen testaje-zentro ofizial eta homologatua gara.

ELIFEko (Euskadiko Limousin Federazioa) baserritarrek beharrezkoa ikusi zuten **Idiskoan testaje-zentro bat sortzea**, estatu mailan ez baitzegoen horrelakorik. Helburua garbia zen, Aiako Testaje Zentroa **estatu mailako erreferentzia-zentroa** izatea, baserriar guztiei **berme sanitarioa eta genetikoa** eskainiko zizkiena.

1995. urtean jarri zen martxan Zentroa aipatutako asmoa aurrera eramateko; **Gipuzkoako Foru Aldundiaren** eta ELIFEren artean lankidetzak akordio bat sinatu zen, eta **Foru Aldundiak**, Gipuzkoan, **Aiako Laurgain auzoan** duen Ibarrola Goikoa ustiategiaren zati bat utzi zion ELIFEri aipatutako helburua betetzeko.

Helburua argia zen: Aiako Testaje Zentroa erreferentzia nazionala izan behar zen **berme sanitarioa eta genetikoari** dagokionez abeltzain guztientzat.

Aiatik irteten diren idiskoan nazio mailako ospea eta onarpena zirela eta, **2001. urtean** Euskadiko Limousin Federazioarekin (ELIFE) eta Euskadiko Blonde d'Aquitaine Federazioarekin (EBAFE) **hitzarmenak** sinatu ziren.

Haragi sektorearen hobekuntza garai berri honetan, eraikin berriak egin dira, non arraza guztietako haragi idisko testajeak aurrera eramaten dira, ez bakarrik Limousin eta Blona arrazakoak, baizik eta arraza guztietako idiskoak, Pirenaica eta Charolesa bezala. Honen helburua, haragi sektorea hobetzeko balio duten idiskoak lortzea da.

Instalazioak: Koarentena-aldiko ukulua, testaje-pabiloiaren handitzea, diziplina anitzeko enkante nabea.

ZER BERMATZEN GAITU?

Urte hauetan zehar, testaje- zentrotatik 181 idisko lote pasatu dira (102 lote Limousin arrazakoak eta 44 lote Blonde d'Aquitaine arrazakoak). Guztira, arrazak hobetzeko programan dauden 60 ganadutegi ezberdinetako 2.095 idisko pasatu dira zentrotik.

Idisko hauetatik, 1.000 idisko baino gehiago hobekuntza genetiko aurrera eramateko zabaldu dira, ez bakarrik Euskadiko Autonomi Erkidegoan, baita Salamanca, Trujillo, Soria, Errioxa, Aragoi, Madril... bezalako lekuetara ere.

Egon diren txapelketa monografiko ezberdinetan jasotako sariak eta emaitza positiboak Aiako Testaje Zentroan idiskoan kalitatea bermatzen dute. Txapelketa hauek nazionalak eta internazionalak dira, esate baterako, Espainiako Salamankako txapelketa, Burdeoseko Txapelketa internazionala, Versailles, eta abar.

ZEIN DA GURE HELBURUA?

Estatu mailan erreferentzia-zentroa izatea, berme sanitario eta berme genetikoari dagokionez.

Gaur egun, haragi sektorea erronka berriei aurre egiteko bultzada berria behar du:

- Elikatze-segurtasuna, Animalien Ongizatea, jendartearen eskaerei aurre egiteko kalitate markak, banatzaile ezberdinekin lankidetzak hitzarmenak, eta abar.
- Genetika eta Osasun kalitate handiko idiskoaz hornitzea, ez bakarrik Bizitza egokipen edo egokipen Mistoan, baizik eta haragi-ekoizpena hobetzeko orientabidea hartuz, animalia gizontze prozesu egokia aurrera eraman eta gero osaera oneko kanalak zabaltzeko nahian.

ZER NOLAKO ERAKARPENA EGITEN DUGU?

- Ama-gaitasunen arraza hobekuntza lortzen duten idisko puruak. Helburu hori lortzeko, hobekuntza genetikoaren prozesuaren parte diren esplotazioetan idiskoak hautatzen dira, kalifikazio morfologikoa eta errendimendu kontrolak kontuan hartuz.
- Idisko Ugatzaile Gazteak (RJ), Ugatzaile Promesak (RP), Haragi Ugatzaileak (RC).
- Genealogia. Guraso, aiton-amonak eta birraitona-amonen izena de identifikazio zenbakia.
- Filiazio Bermea DNA analisisien bitartez.
- Erabilpen aholkularitza. Goiztiar, berantiar, mistoa,...
- Indize genetikoak. Animalien balio genetikoaren baliospena.
- Errendimendu kontrola.
- Testajearen balorazio finala, non lortutako emaitzak azaltzen dira.

ZEIN DA GURE BERMEA?

Gure abeltzaintzainek egindako lan paregabea, tekniko eta giza taldeekin (albaitariak, genetistak, informatikoak, kontroladoreak...) batera lan egiten, baita Euskal Autonomi Erkidegoen administrazioekin ere. Proiektu honen azkenengo helburua osasun kalitate eta kalitate genetiko handiko animaliak bermatzea da, zure esplotazioaren hobekuntza ekonomikoa lortu eta errentagarritasuna handitzeko asmoz.

Hau guztia dela eta, haragi arrazaren lehenengo enkantera etortzera gonbidatzen zaitugu, Aiako Testaje-Zentroan abenduan ospatuko dena.

EUSKADIKO LIMUSIN FEDERAZIOA
FEDERACIÓN DE GANADO DE LA RAZA
LIMUSINA DE EUSKADI

ELIFE



Ustiategiak - Explotaciones:	185
Buruak - Cabezas:	7.510
Errendimenduen kontrola Control rendimientos:	68
Kontrolatuta - Controlados:	2.863

EUSKADIKO PIRENAIKA FEDERAZIOA
FEDERACIÓN DE GANADO DE LA RAZA
PIRENAICA DE EUSKADI

EPIFE



Ustiategiak - Explotaciones:	229
Buruak - Cabezas:	9.369
Errendimenduen kontrola Control rendimientos:	91
Kontrolatuta - Controlados:	4.287

Centro de Testaje de AIA



CENTRO DE TESTAJE MULTIRRACIAL PARA LAS RAZAS PIRENAICA,
LIMUSINA, BLONDA DE AQUITANIA Y CHAROLESA

¿QUIÉNES SOMOS?

Somos un centro homologado por el ministerio como **centro oficial de testaje de sementales Limousines y Blonda de Aquitania** en España.

Los ganaderos de ELIFE (Federación de criadores de ganado limusin de Euskadi) vieron la necesidad de creación de una **Estación Individual de Testaje de Sementales**, ya que no había ninguna en el Estado para seguir con los planes de selección, recría y difusión de machos mejorantes señalados por el **Plan de Mejora Genética** de la Raza Limousin.

Con esta idea, arranca en 1995 un acuerdo de colaboración entre ELIFE y la **Diputación de Gipuzkoa** para la creación del CENTRO DE TESTAJE DE AIA.

La finalidad era clara: El Centro de Testaje de Aia debía ser un centro de referencia nacional que ofertara **garantía sanitaria y genética** a todos los ganaderos.

Ante la aceptación y el prestigio nacional conseguido, se firma en el **año 2001** sendos **convenios** de colaboración con las Federaciones de ganaderos de razas Limusin y Blonda de Aquitania.

En esta nueva etapa en la mejora y ordenación del sector cárnico, se ha construido nuevas edificaciones en las que se testarán novillos-sementales de todas las razas cárnicas, no solo Limusines y Blondas como hasta la fecha, también animales de raza Pirenaica, Charolesa y en un futuro de otras razas con el fin de obtener sementales que sirvan para vertebrar y mejorar el sector cárnico.

Instalaciones: cuadra de cuarentena, ampliación del pabellón de testaje, nave de subasta multidisciplinar.

¿QUÉ NOS AVALA?

En todos estos años, por la estación de testaje, han pasado 181 lotes de novillos (102 lotes de novillos de la Raza Limousin y 44 lotes de novillos de la Raza Blonda de Aquitania) con un total de 2.095 novillos-sementales de más de 60 ganaderías incluidos en los programas de mejora de las razas.

De estos novillos se han considerado mejorantes más de 1.000 que han sido difundidos, no solamente en ganaderías de la Comunidad Autónoma del País Vasco, sino que han tenido diferentes destinos en las subastas que se han llevado a cabo en lugares como Salamanca, Trujillo, Soria, Rioja, Aragón, Madrid, etc.

Avalan la calidad de los novillos testados en el Centro de Testaje de Aia, los premios y resultados que han obtenido en los diferentes concursos morfológicos tanto nacionales como internacionales: Campeonatos de España en Salamanca, Concursos de Euskadi, Concurso internacional de Burdeos, Versalles, etc.

¿CUÁL ES NUESTRO OBJETIVO?

Seguir siendo el Centro de referencia genética y sanitaria a nivel nacional.

En el momento actual nos encontramos que el sector de la carne necesita un nuevo impulso ante los retos a los que se enfrenta:

- Seguridad alimentaria, Bienestar Animal, Marcas de calidad demandadas por la sociedad, Convenios de colaboración con diferentes distribuidoras, etc.
- Proveerse de sementales de alta calidad genética y sanitaria no solamente de aptitud Vida o aptitud Mixta, como hasta la fecha, sino con una orientación de la mejora a la producción cárnica que permita la obtención de unos buenos terneros pasteros que tras un cebo apropiado rindan buenas canales en conformación y engrasamiento.

¿QUÉ APORTAMOS?

- Sementales en pureza para la mejora de aptitudes maternales en raza pura siendo seleccionados en las explotaciones en mejora genética basado en pesos de control de rendimientos y calificación morfológica.
- Machos Reproductores Joven (RJ), Reproductor Promesa (RP), Reproductor Cárnico (RC).
- Genealogía. Nombre y nº de identificación de los padres, abuelos y bisabuelos.
- Filiación Garantizada por análisis de ADN.
- Consejo de utilización. Precoz, Tardío, Mixto, etc...
- Índices genéticos. Estimación del valor genético de un animal.
- Control de Rendimiento.
- Valoración final del testaje donde se exponen los resultados de D.Muscular, D.Esqueletico, A.Funcional y C.Racial. Ganancia Media diaria.

¿CUÁL ES NUESTRA GARANTÍA?

El buen trabajo desarrollado por nuestros ganaderos acompañados de un equipo técnico y humano formado por veterinarios, genetistas, informáticos, controladores de campo que junto con las administraciones del País Vasco tienen como fin último dotar de animales de alta calidad genética y sanitaria que redunde en la mejora económica y rentabilidad de tu explotación.

Para ello te invitamos a que acudas a la primera subasta de razas cárnicas que se va celebrar en el mes de diciembre en el centro de testaje de Aia.



EUSKADIKO BLONDA FEDERAZIOA
FEDERACIÓN DE GANADO DE LA RAZA
BLOND AQUITANIA DE EUSKADI

EBAFE



Ustiategiak - Explotaciones:	40
Buruak - Cabezas:	1.188
Errendimenduen kontrola	
Control rendimientos:	20
Kontrolatuta - Controlados:	591

EUSKADIKO TXAROLES FEDERAZIOA
FEDERACIÓN DE GANADO DE LA RAZA
CHAROLÉS DE EUSKADI

ETXAFE



Ustiategiak - Explotaciones:	16
Buruak - Cabezas:	614
Errendimenduen kontrola	
Control rendimientos:	12
Kontrolatuta - Controlados:	436

Informazio gehiagorako EHAHE Asoziazioarekin jarri zaitetz kontaktuan.

Para más información ponte en contacto con la Asociación:

E.H.A.H.E.

Euskadiko Haragi Abelgorriaren Hazleen Elkarte

Asociación de Criadores de Ganado Vacuno de Carne de Euskadi

Garaioltza auzoa, 23
48196 LEZAMA (Bizkaia)

94 455 50 63

94 455 62 45

kbiilbao@lorra.eus

www.testajeaia.com

**Gipuzkoako
Foru Aldundia**
Diputación Foral
de Gipuzkoa



EUSKO JAURLARITZA
GOBIERNO VASCO

**EKONOMIAREN GARAPEN,
JASANGARRITASUN
ETA INGURUMEN SAILA**

**DEPARTAMENTO DE DESARROLLO
ECONÓMICO, SOSTENIBILIDAD
Y MEDIO AMBIENTE**

Testaje Oficial de Reproductores



AYUDA F.E.C.L.

TOROS DE RAZA LIMUSIN RJ Ó RP ADQUIRIDOS EN SUBASTA:

La Federación Española de Criadores de Limusín dotará al comprador con una ayuda de **250€** por cada animal adjudicado, siempre que el comprador sea perteneciente a una ganadería inscrita en el Libro Genealógico de la raza.

Esta ayuda será de **500€** para los animales con Índice de Testaje mayor o igual a 115 y un Índice de Rentabilidad Genética mayor o igual a 105.

El comprador se compromete a mantener al animal en su explotación al menos 1 año (salvo causa de fuerza mayor debidamente justificada).



CENTRO DE TESTAJE de AIA

Lote **102**

Cualificación **RJ**



Consejo de Utilización **TARDÍO**

Datos del Propietario:	Datos del Animal:
HNOS. ALDALUR ANAIK JESUS MARI ALDALUR URDAMPILLETA Y OTROS TOLOSA (GIPUZKOA) 608774816	SANTANO -Y ES051530580795 F.NTO: 03/08/2021 MACHO

GENEALOGIA			
Padre: CRISTAL -IA- FR003566422617	TURBOT FR001931148681	PLAN 006502359868 NAPHTA 001997006792	
	OCEANE 003598048884	JOVIAL 001994001269 LINOTTE 003595062125	

ÍNDICES GENÉTICOS IBOVAL									
Base Ref.	IFNAIS	CRsev	DMsev	DSsev	FOSsev	ISEVR	ALAIT	IVMAT	ISU
LI.PF.21.2	105 0,98	101 0,97	101 0,95	109 0,97	99 0,93	104 0,96	102 0,77	105 0,83	

Madre: FAGOR ES011530407477	FANGIO -RJ- FR001211011369	ASTERIX 001619995641 VENDEE 001205098020
	RECUA ES001530162492	IVECO ES061530141680 HIENA ES021530066071

ÍNDICES GENÉTICOS IBOVAL											
Base Ref.	Partos Registrados	I.P.P.	IFNAIS	CRsev	DMsev	DSsev	FOSsev	ISEVR	ALAIT	IVMAT	ISU
LI.PF.21.2	7	397	97 0,52	104 0,47	98 0,48	112 0,56	93 0,41	101 0,47	96 0,29	98 0,44	

VALORACIÓN FINAL DEL TESTAJE					
DESARROLLO MUSCULAR	DESARROLLO ESQUELÉTICO	APTITUDES FUNCIONALES	CALIDAD RACIAL	GMD en la ESTACIÓN	PET. 14 Meses
64	96	54	60	1,396	636

RENDIMIENTOS A LA ENTRADA DE LA ESTACIÓN			
PESO AL NTO.:	Kg.	G.M.D. Nto. - 120 días:	g./día
42		1.350	
PAT 120 días:	204	G.M.D. 120 - 210 días:	1.422
PAT 210 días:	332	G.M.D. Nto. - 210 días:	1.381

PRECIO SALIDA	PUNTO DE VENTA
3.000 €	CENTRO DE TESTAJE AIA

Erreproduktoreen Testaje Ofizialak



CENTRO DE TESTAJE de AIA

Lote **102**

Cualificación **RJ**

Animal con AYUDA FECL de **500€** para compradores federados (más información en pag. 27)

Datos del Propietario:
TOMASA AURORA BARON
 TOMASA AURORA BARON AGUIRREBURUALDE
 SOPUERTA (BIZKAIA)
 686413800

Datos del Animal:
SERAFIN -CDG
ES001520565029
 F.NTO: 12/08/2021
 MACHO



GENEALOGIA			
Padre:	JAGUARD -IA-	DELGADO	001209074612
	FR002424403809	FLICKA	002424490126
OIER -HB	MIMOSA	EXPLOSIF -IA-	FR006504959574
ES071530521741	ES041530461352	ZERU	ES031530296563

ÍNDICES GENÉTICOS IBOVAL

Base Ref.	IFNAIS	CRsev	DMsev	DSsev	FOSsev	ISEVR	ALAIT	IVMAT	ISU

Madre:
NEREA -CDG
 ES011520495787

ARMORIC -IA-
 FR002219279723

LEO
 ES001520416709

NEUF -IA-
 FR002297004114

SOURIANTE
 002219279337

EMERI
 ES021520398066

ELITE
 FR003615259108

ÍNDICES GENÉTICOS IBOVAL

Base Ref.	Partos Registrados	I.P.P.	IFNAIS	CRsev	DMsev	DSsev	FOSsev	ISEVR	ALAIT	IVMAT	ISU
LI.PF. 21.2	2	400	96 0,52	103 0,45	103 0,45	100 0,51	100 0,4	102 0,45	94 0,3	96 0,4	

Consejo de Utilización **MIXTO-TARDÍO**

VALORACIÓN FINAL DEL TESTAJE

DESARROLLO MUSCULAR	DESARROLLO ESQUELÉTICO	APTITUDES FUNCIONALES	CALIDAD RACIAL	GMD en la ESTACIÓN	PET. 14 Meses
77	88	77	77	1,669	671

RENDIMIENTOS A LA ENTRADA DE LA ESTACIÓN

PESO AL NTO.:	Kg.	G.M.D. Nto. - 120 días:	g./día
46		1.292	
PAT 120 días:	Kg.	G.M.D. 120 - 210 días:	g./día
201		1.422	
PAT 210 días:	Kg.	G.M.D. Nto. - 210 días:	g./día
329		1.348	

PRECIO SALIDA

3.000 €

PUNTO DE VENTA

CENTRO DE TESTAJE AIA



CENTRO DE TESTAJE de AIA

Lote **102**

Cualificación **RJ**

Datos del Propietario:
KARLOS IBARRONDO
 KARLOS IBARRONDO AZKARATE
 ELORRIO (BIZKAIA)
 656785790

Datos del Animal:
SIERRA -AI
ES071520571802
 F.NTO: 18/08/2021
 MACHO



GENEALOGIA			
Padre:	FERRY	AMBITIEUX	FR001205086762
	001211165157	VOLUPTÉ	001204079040
MAILING	IMAGINE	COLUCHE	003566422628
FR001217007597	001213007997	CANAILLE	001207074997

ÍNDICES GENÉTICOS IBOVAL

Base Ref.	IFNAIS	CRsev	DMsev	DSsev	FOSsev	ISEVR	ALAIT	IVMAT	ISU
LI.PF. 21.2	101 0,88	108 0,8	100 0,72	108 0,8	94 0,66	107 0,77	101 0,37	107 0,52	

Madre:
JITANA
 ES091520418306

GARDE
 FR001934001600

EPISODE
 FR008728721277

AIGLE
 001932009607

TARENTULE
 001931429049

COMPAGNON
 002308676577

BIDULE
 008728720875

ÍNDICES GENÉTICOS IBOVAL

Base Ref.	Partos Registrados	I.P.P.	IFNAIS	CRsev	DMsev	DSsev	FOSsev	ISEVR	ALAIT	IVMAT	ISU
LI.PF. 21.2	5	338	92 0,47	101 0,41	88 0,41	103 0,48	99 0,36	89 0,41	94 0,25	87 0,36	

Consejo de Utilización **MIXTO-PRECOZ**

VALORACIÓN FINAL DEL TESTAJE

DESARROLLO MUSCULAR	DESARROLLO ESQUELÉTICO	APTITUDES FUNCIONALES	CALIDAD RACIAL	GMD en la ESTACIÓN	PET. 14 Meses
76	66	68	73	1,906	575

RENDIMIENTOS A LA ENTRADA DE LA ESTACIÓN

PESO AL NTO.:	Kg.	G.M.D. Nto. - 120 días:	g./día
48		1.050	
PAT 120 días:	Kg.	G.M.D. 120 - 210 días:	g./día
174		2.267	
PAT 210 días:	Kg.	G.M.D. Nto. - 210 días:	g./día
378		1.571	

PRECIO SALIDA

3.000 €

PUNTO DE VENTA

CENTRO DE TESTAJE AIA

Testaje Oficial de Reproductores



CENTRO DE TESTAJE de AIA

Lote 102

Cualificación **RJ**



6705

Consejo de Utilización **MIXTO-TARDÍO**

VALORACIÓN FINAL DEL TESTAJE

DESARROLLO MUSCULAR	DESARROLLO ESQUELÉTICO	APTITUDES FUNCIONALES	CALIDAD RACIAL	GMD en la ESTACIÓN	PET. 14 Meses
66	82	68	67	1,597	684

RENDIMIENTOS A LA ENTRADA DE LA ESTACIÓN

PESO AL NTO.:	Kg.	G.M.D. Nto. - 120 días:	g./día
46		1.767	
PAT 120 días:	258	G.M.D. 120 - 210 días:	1.711
PAT 210 días:	412	G.M.D. Nto. - 210 días:	1.743

Datos del Propietario: JOSUNE AROZENA JOSUNE AROZENA SUKIA LAZKAO (GIPUZKOA) 609131543	Datos del Animal: SADOT -UX ES081530556705 F.NTO: 02/09/2021 MACHO
--	---

G E N E A L O G I A			
Padre: PADDOCK -UX FR006514069854	JURY 001937357254	GOLD 001934011845	ELOGE 001933461644
	LUNITEE 006510505784	JURY 001937357254	MADY 006596000780

ÍNDICES GENÉTICOS IBOVAL

Base Ref.	IFNAIS	CRsev	DMsev	DSsev	FOSsev	ISEVR	ALAIT	IVMAT	ISU

Madre: EKHINE ES011530399781	BIBERON ES071520329395	CHAMPION -IA- (FR001932816932)
	AZPEITI ES051530313263	SICOTINE ES081520184248
		PAPILLON ES061520094096
		VALETA ES091530260376

ÍNDICES GENÉTICOS IBOVAL

Base Ref.	Partos Registrados	I.P.P.	IFNAIS	CRsev	DMsev	DSsev	FOSsev	ISEVR	ALAIT	IVMAT	ISU
LI.PF. 16.2	7	430	92 0,39	105 0,35					102 0,18		

PRECIO SALIDA

3.000 €

PUNTO DE VENTA

CENTRO DE TESTAJE AIA



CENTRO DE TESTAJE de AIA

Lote 102

Cualificación **RJ**



0272

Consejo de Utilización **MIXTO-TARDÍO**

VALORACIÓN FINAL DEL TESTAJE

DESARROLLO MUSCULAR	DESARROLLO ESQUELÉTICO	APTITUDES FUNCIONALES	CALIDAD RACIAL	GMD en la ESTACIÓN	PET. 14 Meses
70	90	74	77	1,281	677

RENDIMIENTOS A LA ENTRADA DE LA ESTACIÓN

PESO AL NTO.:	Kg.	G.M.D. Nto. - 120 días:	g./día
43		1.250	
PAT 120 días:	193	G.M.D. 120 - 210 días:	1.967
PAT 210 días:	370	G.M.D. Nto. - 210 días:	1.557

Datos del Propietario: JUAN ALTUNA INMACULADA URANGA ITURZAETA USURBIL (GIPUZKOA) 605771631	Datos del Animal: SANTANDER -YC ES061530550272 F.NTO: 08/09/2021 MACHO
---	---

G E N E A L O G I A			
Padre: NOUGAT FR001941057212	GRACIEUX 001935017382	DIAMAND 001208083813	ANITA 001932326982
	FACOM 001934015603	DIVAR 008607187094	CAPRI 001932709640

ÍNDICES GENÉTICOS IBOVAL

Base Ref.	IFNAIS	CRsev	DMsev	DSsev	FOSsev	ISEVR	ALAIT	IVMAT	ISU
LI.PF. 21.2	96 0,83	101 0,76	99 0,66	105 0,74	101 0,59	100 0,72	96 0,34	97 0,49	

Madre: BEREZI ES011530335912	COURTIER -RJ- FR002216177857	AMIRAL 002305575399
	VENUS ES021530264304	VENISE 002216177500
		REVEILLON FR008723170260
		MOKAZARITZA ES011530024783

ÍNDICES GENÉTICOS IBOVAL

Base Ref.	Partos Registrados	I.P.P.	IFNAIS	CRsev	DMsev	DSsev	FOSsev	ISEVR	ALAIT	IVMAT	ISU
LI.PF. 21.2	10	407	91 0,48	109 0,43	97 0,43	97 0,5	97 0,37	99 0,43	93 0,3	97 0,45	

PRECIO SALIDA

3.000 €

PUNTO DE VENTA

CENTRO DE TESTAJE AIA

Erreproduktoreen Testaje Ofizialak



CENTRO DE TESTAJE de AIA

Lote 102

Cualificación **RJ**



0273

Consejo de Utilización **MIXTO-TARDÍO**

VALORACIÓN FINAL DEL TESTAJE

DESARROLLO MUSCULAR	DESARROLLO ESQUELÉTICO	APTITUDES FUNCIONALES	CALIDAD RACIAL	GMD en la ESTACIÓN	PET. 14 Meses
59	76	68	60	1,309	675

RENDIMIENTOS A LA ENTRADA DE LA ESTACIÓN

PESO AL NTO.:	Kg.	G.M.D. Nto. - 120 días:	g./día
43			1.650
PAT 120 días:	241	G.M.D. 120 - 210 días:	1.744
PAT 210 días:	398	G.M.D. Nto. - 210 días:	1.690

Datos del Propietario: JUAN ALTUNA INMACULADA URANGA ITURZAETA USURBIL (GIPUZKOA) 605771631	Datos del Animal: SORIA -YC ES071530550273 F.NTO: 09/09/2021 MACHO
---	---

GENEALOGIA

Padre: NOUGAT FR001941057212	GRACIEUX 001935017382	DIAMAND 001208083813 ANITA 001932326982
	FACOM 001934015603	DIVAR 008607187094 CAPRI 001932709640

ÍNDICES GENÉTICOS IBOVAL

Base Ref.	IFNAIS	CRsev	DMsev	DSsev	FOSsev	ISEVR	ALAIT	IVMAT	ISU
LI.PF.21.2	96 0,83	101 0,76	99 0,66	105 0,74	101 0,59	100 0,72	96 0,34	97 0,49	

Madre: JOAKINA ES011530387634	COURTIER -RJ- FR002216177857	AMIRAL 002305575399 VENISE 002216177500
	BIKAÑA ES021530335913	COURTIER -RJ- FR002216177857 PANPOXA ES001530110098

ÍNDICES GENÉTICOS IBOVAL

Base Ref.	Partos Registrados	I.P.P.	IFNAIS	CRsev	DMsev	DSsev	FOSsev	ISEVR	ALAIT	IVMAT	ISU
LI.PF.21.2	4	462	92 0,52	117 0,47	93 0,44	110 0,52	87 0,38	105 0,46	92 0,25	101 0,38	

PRECIO SALIDA

3.000 €

PUNTO DE VENTA

CENTRO DE TESTAJE AIA



CENTRO DE TESTAJE de AIA

Lote 102

Cualificación **RJ**



3167

Consejo de Utilización **TARDÍO**

VALORACIÓN FINAL DEL TESTAJE

DESARROLLO MUSCULAR	DESARROLLO ESQUELÉTICO	APTITUDES FUNCIONALES	CALIDAD RACIAL	GMD en la ESTACIÓN	PET. 14 Meses
61	92	56	63	1,504	681

RENDIMIENTOS A LA ENTRADA DE LA ESTACIÓN

PESO AL NTO.:	Kg.	G.M.D. Nto. - 120 días:	g./día
52			1.058
PAT 120 días:	179	G.M.D. 120 - 210 días:	1.689
PAT 210 días:	331	G.M.D. Nto. - 210 días:	1.329

Datos del Propietario: VICTORIANO MEABE VICTORIANO MEABE EGUILUZ URKABUSTAIZ (ARABA) 629537678	Datos del Animal: SABINO -XS ES041510453167 F.NTO: 16/09/2021 MACHO
--	--

GENEALOGIA

Padre: MARCO FR001216120968	FERRY 001211165157	AMBITIEUX FR001205086762 VOLUPTÉ 001204079040
	GAULOISE 001211107268	VEINARD 001618184431 TOURAINÉ 001202073375

ÍNDICES GENÉTICOS IBOVAL

Base Ref.	IFNAIS	CRsev	DMsev	DSsev	FOSsev	ISEVR	ALAIT	IVMAT	ISU
LI.PF.21.2	101 0,92	90 0,81	97 0,76	103 0,83	101 0,68	92 0,8		95 0,48	

Madre: O -XS ES021510390521	BANDIT2 -MN- -IA- FR001932639550	VALSEUR 001932129354 TANIA 001931278670
	DOROTHEE FR008126389842	NAPOLEON -IA- FR008797013359 UNADAL 008122374588

ÍNDICES GENÉTICOS IBOVAL

Base Ref.	Partos Registrados	I.P.P.	IFNAIS	CRsev	DMsev	DSsev	FOSsev	ISEVR	ALAIT	IVMAT	ISU
LI.PF.21.2	3	360	95 0,4		96 0,4	105 0,43	97 0,37				

PRECIO SALIDA

3.000 €

PUNTO DE VENTA

CENTRO DE TESTAJE AIA

Testaje Oficial de Reproductores



CENTRO DE TESTAJE de AIA

Lote 102

Cualificación **RJ**

Animal con AYUDA FECL de **500€** para compradores federados (más información en pag. 27)

Datos del Propietario:

IÑAKI IRULEGI
IÑAKI IRULEGI APALANZA
ERREZIL (GIPUZKOA)
616379168

Datos del Animal:

SABADETE -IRU
ES001530577388
F.NTO: 03/10/2021
MACHO



GENEALOGIA			
Padre:	EUROPEEN	SULTAN	002281037591
HEROS BIS -IA- 001992000066	002289014048	IMAGE	002373007614
	DOUDOUNE	BILL	002286008622
	002288036158	ANEMONE	002285039691

ÍNDICES GENÉTICOS IBOVAL

Base Ref.	IFNAIS	CRsev	DMsev	DSsev	FOSsev	ISEVR	ALAIT	IVMAT	ISU
LI.PF.21.2	111 0,98	98 0,96	94 0,95	103 0,96	104 0,93	101 0,96	95 0,89	94 0,91	

Madre:

PENELOPE -ZQ
ES021530511559

HEROS	BOULY	008700221200
FR001634771209	BISCUITEE	001634779429
CELTA	CHAMPION -IA- (FR001932816932)	
ES091530345356	TANTA	ES011530190477

ÍNDICES GENÉTICOS IBOVAL

Base Ref.	Partos Registrados	I.P.P.	IFNAIS	CRsev	DMsev	DSsev	FOSsev	ISEVR	ALAIT	IVMAT	ISU
LI.PF.21.2	2	417	90 0,5	100 0,44	86 0,41	107 0,48	110 0,34	87 0,43	108 0,21	98 0,31	

Consejo de Utilización **MIXTO-TARDÍO**

VALORACIÓN FINAL DEL TESTAJE

DESARROLLO MUSCULAR	DESARROLLO ESQUELÉTICO	APTITUDES FUNCIONALES	CALIDAD RACIAL	GMD en la ESTACIÓN	PET. 14 Meses
70	88	54	60	1,799	684

RENDIMIENTOS A LA ENTRADA DE LA ESTACIÓN

PESO AL NTO.:		G.M.D. Nto. - 120 días:	
38 Kg.		1.475 g./día	
215 Kg.		1.878 g./día	
384 Kg.		1.648 g./día	

PRECIO SALIDA

3.000 €

PUNTO DE VENTA

CENTRO DE TESTAJE AIA



CENTRO DE TESTAJE de AIA

Lote 102

Cualificación **RJ**

Datos del Propietario:

GALO NIETO
GALO NIETO ORTIZ
ARTZENTALES (BIZKAIA)
630566167

Datos del Animal:

SERENO -NR
ES001520576480
F.NTO: 13/10/2021
MACHO



GENEALOGIA			
Padre:	LINDO	ULTIMATUM	FR001931859206
NIKANOR -DP ES081520473940	ES031520443523	BALBINA	ES001006019017
	ELISA	CANARI	FR002307282102
	ES021007140093	VIRGILIA	ES071005055556

ÍNDICES GENÉTICOS IBOVAL

Base Ref.	IFNAIS	CRsev	DMsev	DSsev	FOSsev	ISEVR	ALAIT	IVMAT	ISU

Madre:

PAULINA -NR
ES051520521311

JALOUPI	ERTONE	FR005501055890
FR001937332797	BARAKA	001932299469
FILO	TALENT -MN- -IA	FR008703200461
ES081520406418	ZANAORIA	ES041520276569

ÍNDICES GENÉTICOS IBOVAL

Base Ref.	Partos Registrados	I.P.P.	IFNAIS	CRsev	DMsev	DSsev	FOSsev	ISEVR	ALAIT	IVMAT	ISU
LI.PF.21.2	2	385	90 0,5	103 0,36	94 0,39	105 0,47	99 0,32	95 0,39	93 0,18	91 0,29	

Consejo de Utilización **MIXTO**

VALORACIÓN FINAL DEL TESTAJE

DESARROLLO MUSCULAR	DESARROLLO ESQUELÉTICO	APTITUDES FUNCIONALES	CALIDAD RACIAL	GMD en la ESTACIÓN	PET. 14 Meses
66	70	72	70	1,676	634

RENDIMIENTOS A LA ENTRADA DE LA ESTACIÓN

PESO AL NTO.:		G.M.D. Nto. - 120 días:	
44 Kg.		1.458 g./día	
219 Kg.		1.211 g./día	
328 Kg.		1.352 g./día	

PRECIO SALIDA

3.000 €

PUNTO DE VENTA

CENTRO DE TESTAJE AIA

Erreproduktoreen Testaje Ofizialak



CENTRO DE TESTAJE de AIA

Lote 102

Cualificación **RJ**

Datos del Propietario:
GANADERIA FIDEL ABANS, S
 ABANS, FIDEL
 OROZKO (BIZKAIA)
 687837679

Datos del Animal:
SEÑOR -AZ
ES051520556454
 F.NTO: 28/10/2021
 MACHO

Animal con
 AYUDA FECL de
500€
 para compradores
 federados
 (más información en pag. 27)



GENEALOGIA

Padre: OROCH FR003716019135	MAESTRO 003716017033	FANTASIO 003716011046 HAISY 003716013008
	JARRE 003716014071	EXCLUSIF 002350862446 ENCLUME 003716019028

ÍNDICES GENÉTICOS IBOVAL

Base Ref.	IFNAIS	CRsev	DMsev	DSsev	FOSsev	ISEVR	ALAIT	IVMAT	ISU
LI.PF.21.2	85 0,76	110 0,58	107 0,46	116 0,54	92 0,43	107 0,56		108 0,41	

Madre: MALU ES041520455115	GARDE FR001934001600	AIGLE 001932009607 TARENTULE 001931429049
	CHANEL ES051520349346	APOLO ES081520301189 URUBU FR008728720679

ÍNDICES GENÉTICOS IBOVAL

Base Ref.	Partos Registrados	I.P.P.	IFNAIS	CRsev	DMsev	DSsev	FOSsev	ISEVR	ALAIT	IVMAT	ISU
LI.PF.21.2	5	368	102 0,51	104 0,34	92 0,44	110 0,53	91 0,38	99 0,4	98 0,25	97 0,38	

Consejo de Utilización **TARDÍO**

VALORACIÓN FINAL DEL TESTAJE

DESARROLLO MUSCULAR	DESARROLLO ESQUELÉTICO	APTITUDES FUNCIONALES	CALIDAD RACIAL	GMD en la ESTACIÓN	PET. 14 Meses
66	98	48	67	1,835	731

RENDIMIENTOS A LA ENTRADA DE LA ESTACIÓN

PESO AL NTO.:	Kg.	G.M.D. Nto. - 120 días:	g./día
46			1.308
PAT 120 días:	Kg.	G.M.D. 120 - 210 días:	g./día
203			1.656
PAT 210 días:	Kg.	G.M.D. Nto. - 210 días:	g./día
352			1.457

PRECIO SALIDA

3.000 €

PUNTO DE VENTA

CENTRO DE TESTAJE AIA

abereentzako janari bereziak
GOIMAR S.L.
 alimentos equilibrados para toda clase de ganado

PIENSOS CONVENCIONALES Y ECOLÓGICOS

PROGRAMAS DE ALIMENTACIÓN ESPECÍFICOS PARA GANADO SELECTO

DESDE 1955 EN EL SECTOR AGROGANADERO DE EUSKADI

www.piensosgoimar.com

www.equivit.es

Bermeo Bidea, 15 Mungia-Bizkaia

946740666

piensosgoimar@gmail.com

Testaje Oficial de Reproductores



PIENSOS HERGASA

Bº Gallardi, 12
48860 Zalla (Bizkaia)

Tfnos. 946 390 130 / 946 390 729
e-mail: hergasa@euskalnet.net

IBAI - EDER Urrestillako Nekazal Kooperatiba

Baserritar guztien
zerbitzura egunez egun

- ★ Pentsu simpleak eta konpostuak
- ★ Mezkla lehorrak
- ★ Forrajeak
- ★ Ongarriak
- ★ Fitosanitarioak
- ★ Haziak
- ★ Ferreteria, etab.

KALITATEA ETA ZERBITZUA gure ezaugarri

Tfnoa: 943 814 343
E-maila: ibaiederkoop@gmail.com
20738 URRESTILLA-AZPEITIA

Erreproduktoreen Testaje Ofizialak



CENTRO DE TESTAJE de AIA

Lote 102

Cualificación **RP**



Consejo de Utilización **MIXTO**

VALORACIÓN FINAL DEL TESTAJE

DESARROLLO MUSCULAR	DESARROLLO ESQUELÉTICO	APTITUDES FUNCIONALES	CALIDAD RACIAL	GMD en la ESTACIÓN	PET. 14 Meses
59	52	56	53	1,741	573

RENDIMIENTOS A LA ENTRADA DE LA ESTACIÓN

PESO AL NTO.:	Kg.	G.M.D. Nto. - 120 días:	g./día
40		1.008	
PAT 120 días:	Kg.	G.M.D. 120 - 210 días:	g./día
161		1.867	
PAT 210 días:	Kg.	G.M.D. Nto. - 210 días:	g./día
329		1.376	

GENEALOGIA

Datos del Propietario:	Datos del Animal:
KARLOS IBARRONDO KARLOS IBARRONDO AZKARATE ELORRIO (BIZKAIA) 656785790	SIMON -AI ES061520559250 F.NTO: 12/08/2021 MACHO

Padre:	FERRY	AMBITIEUX	FR001205086762
MAILING FR001217007597	001211165157	VOLUPTÉ	001204079040
	IMAGINE	COLUCHE	003566422628
	001213007997	CANAILLE	001207074997

ÍNDICES GENÉTICOS IBOVAL

Base Ref.	IFNAIS	CRsev	DMsev	DSsev	FOSsev	ISEVR	ALAIT	IVMAT	ISU
LI.PF.21.2	101	108	100	108	94	107	101	107	
	0,88	0,8	0,72	0,8	0,66	0,77	0,37	0,52	

Madre:	GARDE	AIGLE	001932009607
JGAZTELU ES071520418304	FR001934001600	TARENTULE	001931429049
	BERDIN	BARON	FR002216177714
	ES011520324361	TUNISIE	FR008724650785

ÍNDICES GENÉTICOS IBOVAL

Base Ref.	Partos Registrados	I.P.P.	IFNAIS	CRsev	DMsev	DSsev	FOSsev	ISEVR	ALAIT	IVMAT	ISU
LI.PF.21.2	6	350	91	103	91	107	98	94	99	95	
			0,46	0,39	0,42	0,5	0,35	0,41	0,24	0,38	

PRECIO SALIDA

2.700 €

PUNTO DE VENTA

CENTRO DE TESTAJE AIA



CENTRO DE TESTAJE de AIA

Lote 102

Cualificación **RP**



Consejo de Utilización **MIXTO-TARDÍO**

VALORACIÓN FINAL DEL TESTAJE

DESARROLLO MUSCULAR	DESARROLLO ESQUELÉTICO	APTITUDES FUNCIONALES	CALIDAD RACIAL	GMD en la ESTACIÓN	PET. 14 Meses
54	60	46	47	1,014	604

RENDIMIENTOS A LA ENTRADA DE LA ESTACIÓN

PESO AL NTO.:	Kg.	G.M.D. Nto. - 120 días:	g./día
46		1.000	
PAT 120 días:	Kg.	G.M.D. 120 - 210 días:	g./día
166		1.511	
PAT 210 días:	Kg.	G.M.D. Nto. - 210 días:	g./día
302		1.219	

GENEALOGIA

Datos del Propietario:	Datos del Animal:
JON ARRUTI JON ARRUTI OLAZABAL BEIZAMA (GIPUZKOA) 677525888	SONAR -ZP ES021530550110 F.NTO: 19/08/2021 MACHO

Padre:	HARLEY Z	EMPEREUR	008703201553
MANOIR FR002316858003	008715031506	BICHE	008715030840
	COMTESSE	PANACHE MN	800523077
	002308912030	VISCOSE	002305545015

ÍNDICES GENÉTICOS IBOVAL

Base Ref.	IFNAIS	CRsev	DMsev	DSsev	FOSsev	ISEVR	ALAIT	IVMAT	ISU
LI.PF.21.2	96	90	89	111	93	86		92	
	0,87	0,78	0,69	0,78	0,6	0,75		0,41	

Madre:	BEETHOVEN	RHUM -IA-	003566421939
FITZEL ES041530387319	FR004977942263	SAMARRA	004977942038
	SUSIA	PARADIS -IA-	FR002255671789
	ES021530209725	ORUBIA	ES001530073723

ÍNDICES GENÉTICOS IBOVAL

Base Ref.	Partos Registrados	I.P.P.	IFNAIS	CRsev	DMsev	DSsev	FOSsev	ISEVR	ALAIT	IVMAT	ISU
LI.PF.21.2	5	593	94	97	80	107	106	84	101	86	
			0,49	0,45	0,36	0,4	0,32	0,41	0,29	0,38	

PRECIO SALIDA

2.700 €

PUNTO DE VENTA

CENTRO DE TESTAJE AIA

Testaje Oficial de Reproductores



CENTRO DE TESTAJE de AIA

Lote 102

Cualificación **RP**



Consejo de Utilización **MIXTO**

VALORACIÓN FINAL DEL TESTAJE

DESARROLLO MUSCULAR	DESARROLLO ESQUELÉTICO	APTITUDES FUNCIONALES	CALIDAD RACIAL	GMD en la ESTACIÓN	PET. 14 Meses
53	54	50	50	1,259	568

RENDIMIENTOS A LA ENTRADA DE LA ESTACIÓN

PESO AL NTO.:	Kg.	G.M.D. Nto. - 120 días:	g./día
55			1.058
PAT 120 días:	182	G.M.D. 120 - 210 días:	1.467
PAT 210 días:	314	G.M.D. Nto. - 210 días:	1.233

GENEALOGIA

Padre:	BOLIDE	URGEL MN	003615014296
HAUSSMAN FR008700842213	002307414019	TOURNANTE	002303200010
	DOUCE	008700841406	IMPERIAL -IA- FR008793000421
		URETTE	008700840710

ÍNDICES GENÉTICOS IBOVAL

Base Ref.	IFNAIS	CRsev	DMsev	DSsev	FOSsev	ISEVR	ALAIT	IVMAT	ISU
LI.PF.21.2	90	91	107	104	102	95	111	105	
	0,87	0,64	0,6	0,68	0,55	0,66	0,41	0,53	

Madre:	CHOC	UGOLIN	005454639015
FAOLA FR001634770570	001629598333	ONDULEE	001629596970
	PAOLA	LORiot -MN-	001995007352
	001634777195	JAQUETTE	001694112528

ÍNDICES GENÉTICOS IBOVAL

Base Ref.	Partos Registrados	I.P.P.	IFNAIS	CRsev	DMsev	DSsev	FOSsev	ISEVR	ALAIT	IVMAT	ISU
LI.PF.21.2	9	411	101	91	80	103	104	82	106	88	
			0,55	0,48	0,47	0,54	0,4	0,48	0,27	0,38	

PRECIO SALIDA

2.700 €

PUNTO DE VENTA

CENTRO DE TESTAJE AIA



CENTRO DE TESTAJE de AIA

Lote 102

Cualificación **RP**



Consejo de Utilización **MIXTO**

VALORACIÓN FINAL DEL TESTAJE

DESARROLLO MUSCULAR	DESARROLLO ESQUELÉTICO	APTITUDES FUNCIONALES	CALIDAD RACIAL	GMD en la ESTACIÓN	PET. 14 Meses
60	50	48	47	1,317	635

RENDIMIENTOS A LA ENTRADA DE LA ESTACIÓN

PESO AL NTO.:	Kg.	G.M.D. Nto. - 120 días:	g./día
42			1.283
PAT 120 días:	196	G.M.D. 120 - 210 días:	1.644
PAT 210 días:	344	G.M.D. Nto. - 210 días:	1.438

GENEALOGIA

Padre:	ESA -IA-	MANOIR -MN- -I	FR008796012823
MARVIN FR005502430521	004940351045	AMANDINE	004940350708
	FAUSTINE	VETIVER -MN- -I	FR002304902134
	005501117826	CAPUCINE	005500872566

ÍNDICES GENÉTICOS IBOVAL

Base Ref.	IFNAIS	CRsev	DMsev	DSsev	FOSsev	ISEVR	ALAIT	IVMAT	ISU
LI.PF.21.2	100	108	106	106	100	110	97	106	
	0,9	0,8	0,75	0,82	0,69	0,8	0,44	0,57	

Madre:	HECTOR	FIGARO	003523794926
JARKI ES01510330951	FR008713901024	SHEILA	008713900220
	CALESA	BELGOUERE	FR008723170763
	ES011510258590	VIANA	ES041510191935

ÍNDICES GENÉTICOS IBOVAL

Base Ref.	Partos Registrados	I.P.P.	IFNAIS	CRsev	DMsev	DSsev	FOSsev	ISEVR	ALAIT	IVMAT	ISU
LI.PF.21.2	6	350	100	103	101	103	94	103	101	104	
			0,51	0,47	0,45	0,53	0,39	0,46	0,25	0,4	

PRECIO SALIDA

2.700 €

PUNTO DE VENTA

CENTRO DE TESTAJE AIA

Haragi Gaitasun Erreproduktoreen Testajeak



Gipuzkoako
EHNE

Gurdi
Ehnelur

Babes
ehne
Aseguru Artekaritza

gure konpromezua,
zure lasaitasuna

ehnelur
euskarri herriko nekazarien elkartasuna

www.ehne.eus



LURGINAZA
KOOPERATIBA ELKARTEA

zure zerbitzura!

Elkarte kooperatiba eta ustiatagietako aholkularitza zerbitzu integrala eskeintzen da.

Testaje de Reproductores de Aptitud Cárnica



CENTRO DE TESTAJE de AIA

Lote **20**

Cualificación **RD**

Datos del Propietario:
Mª JESUS AGIRRETXE
 Mª JESUS AGIRRETXE ARRUTI
 BIDEGOIAN (GIPUZKOA)
 609600960

Datos del Animal:
OLENTZERO
ES051530581732
 F.NTO: 24/12/2021
 MACHO

G E N E A L O G I A			
Padre:	CASTOR IA	SESAME	005703388462
JOTA ES011530496845	006146791641	TRAGEDIE RR4	006146791345
	DORI	ENESCO	FR003209718463
	ES001510270300	NERAC	FR008697100177

ÍNDICES GENÉTICOS IBOVAL									
Base Ref.	IFNAIS	CRsev	DMsev	DSsev	FOSsev	ISEVR	ALAIT	IVMAT	ISU

Madre:	ARRETXE	PINAY -IA-	008552394134
EGAN ES071530398922	ES081530298508	030065 SUDACA	ES061510132287
	BEHI	BOUL	FR006464223913
	ES021510228135	UDA	ES011510170102

ÍNDICES GENÉTICOS IBOVAL											
Base Ref.	Partos Registrados	I.P.P.	IFNAIS	CRsev	DMsev	DSsev	FOSsev	ISEVR	ALAIT	IVMAT	ISU
CH.PF. 132	7	373	99 0,37	104 0,25	101 0,34	100 0,31	101 0,21	105 0,28	102 0,13	106 0,26	

PRECIO SALIDA
2.400 €

PUNTO DE VENTA
CENTRO DE TESTAJE AIA



Consejo de Utilización **MIXTO-PRECOZ**

VALORACIÓN FINAL DEL TESTAJE					
DESARROLLO MUSCULAR	DESARROLLO ESQUELÉTICO	CALIDAD RACIAL	CALIFICACIÓN FINAL	GMD en la ESTACION	PET 12 Meses
71	66	68	MEDIA	1,833	

RENDIMIENTOS A LA ENTRADA DE LA ESTACIÓN			
PESO AL NTO.:		G.M.D. Nto. - 120 días:	
44 Kg.		1,325 g./día	
PAT 120 días:	203 Kg.	G.M.D. 120 - 210 días:	1,467 g./día
PAT 210 días:	335 Kg.	G.M.D. Nto. - 210 días:	1,386 g./día



CENTRO DE TESTAJE de AIA

Lote **20**

Cualificación **RD**

Datos del Propietario:
Mª JESUS AGIRRETXE
 Mª JESUS AGIRRETXE ARRUTI
 BIDEGOIAN (GIPUZKOA)
 609600960

Datos del Animal:
OKU
ES071530581734
 F.NTO: 26/12/2021
 MACHO

G E N E A L O G I A			
Padre:	CASTOR IA	SESAME	005703388462
JOTA ES011530496845	006146791641	TRAGEDIE RR4	006146791345
	DORI	ENESCO	FR003209718463
	ES001510270300	NERAC	FR008697100177

ÍNDICES GENÉTICOS IBOVAL									
Base Ref.	IFNAIS	CRsev	DMsev	DSsev	FOSsev	ISEVR	ALAIT	IVMAT	ISU

Madre:	FLATTEUR	NECESSAIRE -IA	006327793880
HAMAZAZPI ES041530462800	FR006412958316	DULCINEE	006412114928
	CARAMELO	USSEL	FR007957090325
	ES091530343225	032989 USIOND	ES001510170101

ÍNDICES GENÉTICOS IBOVAL											
Base Ref.	Partos Registrados	I.P.P.	IFNAIS	CRsev	DMsev	DSsev	FOSsev	ISEVR	ALAIT	IVMAT	ISU
	4	374									

PRECIO SALIDA
2.400 €

PUNTO DE VENTA
CENTRO DE TESTAJE AIA



Consejo de Utilización **MIXTO-PRECOZ**

VALORACIÓN FINAL DEL TESTAJE					
DESARROLLO MUSCULAR	DESARROLLO ESQUELÉTICO	CALIDAD RACIAL	CALIFICACIÓN FINAL	GMD en la ESTACION	PET 12 Meses
66	67	70	MEDIA	2,017	

RENDIMIENTOS A LA ENTRADA DE LA ESTACIÓN			
PESO AL NTO.:		G.M.D. Nto. - 120 días:	
46 Kg.		1,167 g./día	
PAT 120 días:	186 Kg.	G.M.D. 120 - 210 días:	1,367 g./día
PAT 210 días:	309 Kg.	G.M.D. Nto. - 210 días:	1,252 g./día

IRAZOLA Ganadu Garraioak



Juan Luis Irazola
Mallabia (Bizkaia)
609 794 504



Granja Modelo
01192 Arkaute (Araba)
945 285 099 / 945 257 411
atencionarkaute@abere.eus

www.abere.eus

Murga Ind. Pol. – 6 zk Pab.
01479 Murga (Araba)
945 399 242
atencionaiara@abere.eus

Abere, servicios integrales para las explotaciones ganaderas



Testaje de Reproductores de Aptitud Cárnica



CENTRO DE TESTAJE de AIA

Lote 20

Cualificación **RD**

Datos del Propietario:
GARIKOITZ NAZABAL
 GARIKOITZ NAZABAL ETXABE
 ZALDIBIA (GIPUZKOA)
 665755988

Datos del Animal:
FILIP
ES081530567984
 F.NTO: 06/11/2021
 MACHO



G E N E A L O G I A				
Padre:				
ZERU ES031520446362	ES041402262381	ES091402095069		
		NA1178AE	ES071402095034	
	ES061402246638	TOROCASA	ES021402135643	
		RAÑOSA	ES011402115020	

ÍNDICES GENÉTICOS									
Base Ref.	ICO NACTO	Fiabili-dad	ICO 90	ICO MAT	ICO 210	ICO CONF	ICO ENGR	ICC	ICV
22/12/2022	95,329	87,9	93,209	106,074	96,099	105,146	100,807	101,366	107,56
				**		*	*	*	**

Madre:			
AÑI ES051530481293	TXARLI ES081402666412	LEGASA	ES091402509902
		BONITA	ES061401512365
	KARMELE ES011530217835	PAGOA (I.A.)	ES001402041068
			ES011530038665

ÍNDICES GENÉTICOS											
Base Ref.	Partos Registrados	I.P.P.	ICO NACTO	Fiabili-dad	ICO 90	ICO MAT	ICO 210	ICO CONF	ICO ENGR	ICC	ICV
22/12/2022	3	398	83,125	77,3	79,734	123,109	101,233	113,973	90,67	113,271	120,277
						****	*	***		***	***

PRECIO SALIDA	PUNTO DE VENTA
2.400 €	CENTRO DE TESTAJE AIA

Consejo de Utilización **MIXTO-PRCOZ**

VALORACIÓN FINAL DEL TESTAJE						
DESAR. MUSCULAR	DESAR. ESQUELÉT.	APTITUD FUNCÍ	CARÁCT RACIAL	CALIFICACIÓN FINAL	GMD en ESTACIÓN	PET 12 Meses
80	69	72	89	SUPERIOR	2,100	

RENDIMIENTOS A LA ENTRADA DE LA ESTACIÓN			
PESO AL NTO.:		G.M.D. Nto. - 120 días:	
	46 Kg.		1.233 g./día
PAT 120 días:	194 Kg.	G.M.D. 120 - 210 días:	1.544 g./día
PAT 210 días:	333 Kg.	G.M.D. Nto. - 210 días:	1.367 g./día



CENTRO DE TESTAJE de AIA

Lote 20

Cualificación **RD**

Datos del Propietario:
ALBERTO IRASTORZA
 ALBERTO IRASTORZA APAOLAZA
 OLABERRIA (GIPUZKOA)
 620868605

Datos del Animal:
FINETO
ES081530586229
 F.NTO: 24/11/2021
 MACHO



G E N E A L O G I A			
Padre:			
ES041402588962	ES051402428271	TORO CASA	ES061402251875
			ES051402003245
	ES071402306978	HIRIBERRI	ES021402167709
			ES061402003246

ÍNDICES GENÉTICOS									
Base Ref.	ICO NACTO	Fiabili-dad	ICO 90	ICO MAT	ICO 210	ICO CONF	ICO ENGR	ICC	ICV
22/12/2022	103,12	96,8	70,766	127,737	72,965	117,2	99,183	96,021	129,95
	*			****		***		*	***

Madre:			
UKA ES081530424575	BILDOTXA ES071402331113	TOROCASA	ES071402115479
		URITZ 2	ES011402117957
	ES051402036144	TEODORO4	ES0014NA04209
		GARRADIL	ES051402099681

ÍNDICES GENÉTICOS											
Base Ref.	Partos Registrados	I.P.P.	ICO NACTO	Fiabili-dad	ICO 90	ICO MAT	ICO 210	ICO CONF	ICO ENGR	ICC	ICV
22/12/2022	6	359	110,071	74,9	85,044	116,614	86,516	113,878	85,13	103,561	111,624
			**		***			***		*	**

PRECIO SALIDA	PUNTO DE VENTA
2.400 €	CENTRO DE TESTAJE AIA

Consejo de Utilización **PRCOZ**

VALORACIÓN FINAL DEL TESTAJE						
DESAR. MUSCULAR	DESAR. ESQUELÉT.	APTITUD FUNCÍ	CARÁCT RACIAL	CALIFICACIÓN FINAL	GMD en ESTACIÓN	PET 12 Meses
80	69	73	71	SUPERIOR	1,850	

RENDIMIENTOS A LA ENTRADA DE LA ESTACIÓN			
PESO AL NTO.:		G.M.D. Nto. - 120 días:	
	50 Kg.		1.242 g./día
PAT 120 días:	199 Kg.	G.M.D. 120 - 210 días:	1.400 g./día
PAT 210 días:	325 Kg.	G.M.D. Nto. - 210 días:	1.310 g./día

Haragi Gaitasun Erreproduktoreen Testajeak



CENTRO DE TESTAJE de AIA

Lote 20

Cualificación **RD**



Consejo de Utilización **MIXTO**

Datos del Propietario: IRUMENDI ELKARTEA IRUMENDI ELKARTEA BERGARA (GIPUZKOA) 619467636	Datos del Animal: G-IÑIGO VI ES091530579032 F.NTO: 20/01/2022 MACHO
---	--

G E N E A L O G I A			
Padre:	MUGARRA BLANCO	MUGARRA	ES071402418575
	ES071520405243	OROZKO	ES061402490947
ES081402847359			ES021402024334
	ES091402262193	NA3805AH	ES011402095152

ÍNDICES GENÉTICOS									
Base Ref.	ICO NACTO	Fiabilidad	ICO 90	ICO MAT	ICO 210	ICO CONF	ICO ENGR	ICC	ICV
22/12/2022	92,808	95,6	93,278	131,895	105,677	113,878	122,212	113,004	144,561
				****	*	***	***	***	****

Madre:		INDART	ES081402262090
VSPREM	ES031402563195		ES051402251261
ES061530430417	NOPE	URBEGI (I.A.)	ES071402333539
	ES071530296181	128	ES041530056977

ÍNDICES GENÉTICOS											
Base Ref.	Partos Registrados	I.P.P.	ICO NACTO	Fiabilidad	ICO 90	ICO MAT	ICO 210	ICO CONF	ICO ENGR	ICC	ICV
22/12/2022	6	411	80,553	77,8	108,988	88,193	102,733	113,735	83,03	117,42	85,522
					**		*	***		***	

VALORACIÓN FINAL DEL TESTAJE						
DESAR. MUSCULAR	DESAR. ESQUELÉT.	APTITUD FUNCÍ	CARÁCT RACIAL	CALIFICACIÓN FINAL	GMD en ESTACIÓN	PET 12 Meses
66	71	74	70	MUY BUENA	1,450	

RENDIMIENTOS A LA ENTRADA DE LA ESTACIÓN			
PESO AL NTO.:	46 Kg.	G.M.D. Nto. - 120 días:	1.217 g./día
PAT 120 días:	192 Kg.	G.M.D. 120 - 210 días:	1.644 g./día
PAT 210 días:	340 Kg.	G.M.D. Nto. - 210 días:	1.400 g./día

PRECIO SALIDA	PUNTO DE VENTA
2.400 €	CENTRO DE TESTAJE AIA

ewba
EUSKAL NEKAZARIEN BATASUNA
BASERRITAR PROFESIONALEN SINDIKATOA

Testaje de Reproductores de Aptitud Cárnica



El control de **tus animales**
en la palma de tu mano



Batería de larga duración

Aumenta la productividad

Desarrollo constante

Tranquilidad absoluta



digitanimal



914126657



686610520



digitanimal.com

- arlo ekonomikoa
- arlo fiskala
- arlo juridikoa eta enpresa arloa
- langileen kudeaketa arloa
- arlo teknikoa

Nekazaritza sektorearen
aholkularitzan espezializatua
den enpresa.

Empresa especializada en asesoramiento
al sector agrario
área económica
área fiscal
área jurídica y empresarial
área gestión de personal
área técnica

abelur
nekazaritza zerbitzuak

abelur - nekazaritza zerbitzuak
Juan XXIII, 16 - B 3 Azpeitia 20730
Tel. 943 083 888 Fax 943 083 889
abelur@abelur.net www.abelur.net

abelur
nekazaritza zerbitzuak

Haragi Gaitasun Erreproduktoreen Testajeak



CENTRO DE TESTAJE de AIA

Lote **20**

Cualificación **RD**

Datos del Propietario:
HERMINIA ROQUE
 HERMINIA ROQUE SARDON
 ZUIA (ARABA)
 696822378

Datos del Animal:
SALOMON -XT
ES091510457039
 F.NTO: 12/12/2021
 MACHO



7039

GENEALOGIA			
Padre:	BEL ORIENT -IA-	NEUF -IA-	FR002297004114
LORIENTAL -IA-	002424526210	REZA	002424430026
001939108492	FLUTE	CESAR	001932616908
	001934047997	SAGESSE	004624375297

ÍNDICES GENÉTICOS IBOVAL									
Base Ref.	IFNAIS	CRsev	DMsev	DSsev	FOSsev	ISEVR	ALAIT	IVMAT	ISU
LI.PF.21.2	107	107	104	100	108	111	108	115	
	0,98	0,9	0,85	0,9	0,8	0,89	0,46	0,6	

Madre:	MARVIN	ESA -IA-	004940351045
ORTENSIA -XT	FR005502430521	FAUSTINE	005501117826
ES041510410253	ZAFRA	TURBO	ES061520224032
	ES061510213801	OLOROSA	ES091510050889

ÍNDICES GENÉTICOS IBOVAL											
Base Ref.	Partos Registrados	I.P.P.	IFNAIS	CRsev	DMsev	DSsev	FOSsev	ISEVR	ALAIT	IVMAT	ISU
LI.PF.21.2	1	0	97	108	101	100	94	105	95	102	
			0,48	0,41	0,38	0,45	0,32	0,4	0,19	0,29	

Consejo de Utilización **MIXTO-PRECOZ**

VALORACIÓN FINAL DEL TESTAJE

DESARROLLO MUSCULAR	DESARROLLO ESQUELÉTICO	APTITUDES FUNCIONALES	CALIDAD RACIAL	GMD en la ESTACIÓN	PET 14 Meses
73	66	70	70	1,483	

RENDIMIENTOS A LA ENTRADA DE LA ESTACIÓN

PESO AL NTO.:	40 Kg.	G.M.D. Nto. - 120 días:	1.092 g./día
PAT 120 días:	171 Kg.	G.M.D. 120 - 210 días:	1.311 g./día
PAT 210 días:	289 Kg.	G.M.D. Nto. - 210 días:	1.186 g./día

PRECIO SALIDA

2.400 €

PUNTO DE VENTA

CENTRO DE TESTAJE AIA



CENTRO DE TESTAJE de AIA

Lote **20**

Cualificación **RD**

Datos del Propietario:
VICTORIANO MEABE
 VICTORIANO MEABE EGUILUZ
 URKABUSTAIZ (ARABA)
 629537678

Datos del Animal:
SOLIDO -XS
ES061510443201
 F.NTO: 12/12/2021
 MACHO



3201

GENEALOGIA			
Padre:	ILLUSTRE -IA- -MN	ELEPHANT	001289113691
O -XS	FR001293114561	ESPADA	001289115065
ES011510390520	HACIENDA	RECIF -IA-	FR001627496661
	FR008160423184	DONZERE	FR008126389824

ÍNDICES GENÉTICOS IBOVAL									
Base Ref.	IFNAIS	CRsev	DMsev	DSsev	FOSsev	ISEVR	ALAIT	IVMAT	ISU

Madre:	GEANT	DISNEY REP	005703752517
ES031510369925	008759520930	ANISSETTE	008759520571
	ARABIE	SALOMON	004977942047
	FR008123226724	NORVEGE	008197267811

ÍNDICES GENÉTICOS IBOVAL											
Base Ref.	Partos Registrados	I.P.P.	IFNAIS	CRsev	DMsev	DSsev	FOSsev	ISEVR	ALAIT	IVMAT	ISU
LI.PF.21.2	3	396	91	104	93	107	96	95	103	101	
			0,4	0,37	0,36	0,42	0,31	0,36	0,24	0,34	

Consejo de Utilización **MIXTO-PRECOZ**

VALORACIÓN FINAL DEL TESTAJE

DESARROLLO MUSCULAR	DESARROLLO ESQUELÉTICO	APTITUDES FUNCIONALES	CALIDAD RACIAL	GMD en la ESTACIÓN	PET 14 Meses
67	62	60	67	1,267	

RENDIMIENTOS A LA ENTRADA DE LA ESTACIÓN

PESO AL NTO.:	46 Kg.	G.M.D. Nto. - 120 días:	1.200 g./día
PAT 120 días:	190 Kg.	G.M.D. 120 - 210 días:	1.322 g./día
PAT 210 días:	309 Kg.	G.M.D. Nto. - 210 días:	1.252 g./día

PRECIO SALIDA

2.400 €

PUNTO DE VENTA

CENTRO DE TESTAJE AIA

Testaje de Reproductores de Aptitud Cárnica



CENTRO DE TESTAJE de AIA

Lote **20**

Cualificación **RD**

Datos del Propietario:

JUAN ALTUNA
INMACULADA URANGA ITURZAETA
USURBIL (GIPUZKOA)
605771631

Datos del Animal:

SAISAR -YC
ES041530550281
F.NTO: 14/12/2021
MACHO

GENEALOGIA

Padre:	GRACIEUX	DIAMAND	001208083813
NOUGAT FR001941057212	001935017382	ANITA	001932326982
	FACOM	DIVAR	008607187094
	001934015603	CAPRI	001932709640

ÍNDICES GENÉTICOS IBOVAL

Base Ref.	IFNAIS	CRsev	DMsev	DSsev	FOSsev	ISEVR	ALAIT	IVMAT	ISU
LI.PF.21.2	96 0,83	101 0,76	99 0,66	105 0,74	101 0,59	100 0,72	96 0,34	97 0,49	

Madre:

JASKI ES011530387623	DISNEY -IA-	APERITIF	003566422410
	FR003566422661	VALSEUSE	003566422227
	BIKAIN	CHAMPION -IA-	FR001932816932
	ES001530331873	TAGMA	ES051530191112

ÍNDICES GENÉTICOS IBOVAL

Base Ref.	Partos Registrados	I.P.P.	IFNAIS	CRsev	DMsev	DSsev	FOSsev	ISEVR	ALAIT	IVMAT	ISU
LI.PF.21.2	5	412	92 0,5	96 0,45	89 0,45	112 0,52	95 0,4	88 0,45	93 0,31	84 0,42	

PRECIO SALIDA

2.400 €

PUNTO DE VENTA

CENTRO DE TESTAJE AIA



0281

Consejo de Utilización **MIXTO**

VALORACIÓN FINAL DEL TESTAJE

DESARROLLO MUSCULAR	DESARROLLO ESQUELÉTICO	APTITUDES FUNCIONALES	CALIDAD RACIAL	GMD en la ESTACIÓN	PET 14 Meses
70	74	54	77	1,583	

RENDIMIENTOS A LA ENTRADA DE LA ESTACIÓN

PESO AL NTO.:	Kg.	G.M.D. Nto. - 120 días:	g./día
44		1.075	
PAT 120 días:	Kg.	G.M.D. 120 - 210 días:	g./día
173		1.567	
PAT 210 días:	Kg.	G.M.D. Nto. - 210 días:	g./día
314		1.286	



CENTRO DE TESTAJE de AIA

Lote **20**

Cualificación **RD**

Datos del Propietario:

PREMIETXEBERRI E.Z.
PREMIETXEBERRI E.Z.
AZPEITIA (GIPUZKOA)
619723792

Datos del Animal:

SAGUZAR -ZJ
ES011530550211
F.NTO: 24/12/2021
MACHO

GENEALOGIA

Padre:	EDOUARD	BACCARA	001932638592
IVORY FR002313131456	002350863031	TAMIRA	002302612332
	CINDY	ONEREUX	002398020912
	002307421016	UNIE	002303203718

ÍNDICES GENÉTICOS IBOVAL

Base Ref.	IFNAIS	CRsev	DMsev	DSsev	FOSsev	ISEVR	ALAIT	IVMAT	ISU
LI.PF.21.2	96 0,94	107 0,86	91 0,84	115 0,89	97 0,79	100 0,86	99 0,45	99 0,6	

Madre:

JENOBA ES041530387411	CHAMPION -IA- (EL	OTAN -IA-	FR001998000189
	FR001932816932	TANYA BIS	001931126471
	ANTZUOLA	VENTURA	FR002255672122
	ES061530304650	NAGITZAR	ES011530057342

ÍNDICES GENÉTICOS IBOVAL

Base Ref.	Partos Registrados	I.P.P.	IFNAIS	CRsev	DMsev	DSsev	FOSsev	ISEVR	ALAIT	IVMAT	ISU
LI.PF.21.2	6	422	88 0,51	102 0,41	99 0,48	108 0,55	102 0,42	96 0,45	103 0,33	102 0,44	

PRECIO SALIDA

2.400 €

PUNTO DE VENTA

CENTRO DE TESTAJE AIA



0211

Consejo de Utilización **MIXTO-PRECOZ**

VALORACIÓN FINAL DEL TESTAJE

DESARROLLO MUSCULAR	DESARROLLO ESQUELÉTICO	APTITUDES FUNCIONALES	CALIDAD RACIAL	GMD en la ESTACIÓN	PET 14 Meses
70	68	58	63	1,333	

RENDIMIENTOS A LA ENTRADA DE LA ESTACIÓN

PESO AL NTO.:	Kg.	G.M.D. Nto. - 120 días:	g./día
44		1.117	
PAT 120 días:	Kg.	G.M.D. 120 - 210 días:	g./día
178		1.111	
PAT 210 días:	Kg.	G.M.D. Nto. - 210 días:	g./día
278		1.114	

Haragi Gaitasun Erreproduktoreen Testajeak



CENTRO DE TESTAJE de AIA

Lote **20**

Cualificación **RD**

Datos del Propietario:
HNOS. ALDALUR ANAIK
 JESUS MARI ALDALUR URDAMPILLETA Y OTRO
 TOLOSA (GIPUZKOA)
 608774816

Datos del Animal:
SOLA -Y
ES041530586587
 F.NTO: 24/12/2021
 MACHO



Consejo de Utilización **MIXTO**

GENEALOGIA			
Padre:	TURBOT	PLAN	006502359868
CRISTAL -IA- FR003566422617	FR001931148681	NAPHTA	001997006792
	OCEANE	JOVIAL	001994001269
	003598048884	LINOTTE	003595062125

ÍNDICES GENÉTICOS IBOVAL									
Base Ref.	IFNAIS	CRsev	DMsev	DSsev	FOSsev	ISEVR	ALAIT	IVMAT	ISU
LI.PF.21.2	105 0,98	101 0,97	101 0,95	109 0,97	99 0,93	104 0,96	102 0,77	105 0,83	

Madre:	ROSEAU	INTERIM -MN- -I	008793004842
DOPING ES031530370299	FR008703200308	OPHELIE	008698110193
	PIZTIA	FESTIN -IA-	008790005718
	ES011530124620	LILY	ES091530162491

ÍNDICES GENÉTICOS IBOVAL											
Base Ref.	Partos Registrados	I.P.P.	IFNAIS	CRsev	DMsev	DSsev	FOSsev	ISEVR	ALAIT	IVMAT	ISU
LI.PF.21.2	9	363	101 0,51	93 0,37	94 0,49	95 0,57	101 0,42	91 0,43	101 0,33	92 0,47	

VALORACIÓN FINAL DEL TESTAJE					
DESARROLLO MUSCULAR	DESARROLLO ESQUELÉTICO	APTITUDES FUNCIONALES	CALIDAD RACIAL	GMD en la ESTACIÓN	PET 14 Meses
73	72	62	77	1,683	

RENDIMIENTOS A LA ENTRADA DE LA ESTACIÓN			
PESO AL NTO.:	Kg.	G.M.D. Nto. - 120 días:	g./día
42		1.417	
PAT 120 días:	212	G.M.D. 120 - 210 días:	1.544
PAT 210 días:	351	G.M.D. Nto. - 210 días:	1.471

PRECIO SALIDA	PUNTO DE VENTA
2.400 €	CENTRO DE TESTAJE AIA



CENTRO DE TESTAJE de AIA

Lote **20**

Cualificación **RD**

Datos del Propietario:
IGNACIO BRINGAS
 IGNACIO BRINGAS ROZAS
 KARRANTZA HARANA/VALLE DE CARR
 676744123

Datos del Animal:
TOTI -YN
ES011520580932
 F.NTO: 12/01/2022
 MACHO



Consejo de Utilización **MIXTO**

GENEALOGIA			
Padre:	FEST NOZ	ULYS -MN- -IA-	FR001524489896
NOZ VAT 002942853042	005382582099	AELIG-NOZ	005382581812
	JOUVENCE	ULTRABO -MN- -	FR003615044712
	002942852899	GLENA	002942852727

ÍNDICES GENÉTICOS IBOVAL									
Base Ref.	IFNAIS	CRsev	DMsev	DSsev	FOSsev	ISEVR	ALAIT	IVMAT	ISU

Madre:	CAMEOS -IA-	REMIK	FR001717626948
PALOMA -YN ES021520520564	002424507604	VELSEUSE	002424444531
	JJZISA	ZOKETE	ES001520292481
	ES081520425888	ZULLA	ES011520289741

ÍNDICES GENÉTICOS IBOVAL											
Base Ref.	Partos Registrados	I.P.P.	IFNAIS	CRsev	DMsev	DSsev	FOSsev	ISEVR	ALAIT	IVMAT	ISU
LI.PF.21.2	1	0	95 0,51	105 0,46	108 0,45	98 0,51	99 0,4	106 0,45	103 0,31	111 0,4	

VALORACIÓN FINAL DEL TESTAJE					
DESARROLLO MUSCULAR	DESARROLLO ESQUELÉTICO	APTITUDES FUNCIONALES	CALIDAD RACIAL	GMD en la ESTACIÓN	PET 14 Meses
70	72	60	80	1,533	

RENDIMIENTOS A LA ENTRADA DE LA ESTACIÓN			
PESO AL NTO.:	Kg.	G.M.D. Nto. - 120 días:	g./día
42		1.267	
PAT 120 días:	194	G.M.D. 120 - 210 días:	1.100
PAT 210 días:	293	G.M.D. Nto. - 210 días:	1.195

PRECIO SALIDA	PUNTO DE VENTA
2.400 €	CENTRO DE TESTAJE AIA

Testaje de Reproductores de Aptitud Cárnica



CENTRO DE TESTAJE de AIA

Lote **20**

Cualificación **RD**



Consejo de Utilización **MIXTO-PRECOZ**

VALORACIÓN FINAL DEL TESTAJE

DESARROLLO MUSCULAR	DESARROLLO ESQUELÉTICO	APTITUDES FUNCIONALES	CALIDAD RACIAL	GMD en la ESTACIÓN	PET 14 Meses
74	66	60	63	1,517	

RENDIMIENTOS A LA ENTRADA DE LA ESTACIÓN

PESO AL NTO.:	42 Kg.	G.M.D. Nto. - 120 días:	1.175 g./día
PAT 120 días:	183 Kg.	G.M.D. 120 - 210 días:	1.711 g./día
PAT 210 días:	337 Kg.	G.M.D. Nto. - 210 días:	1.405 g./día

GENEALOGIA

Datos del Propietario:	Datos del Animal:
HERMINIA ROQUE HERMINIA ROQUE SARDON ZUIA (ARABA) 696822378	TACON -XT ES051510466478 F.NTO: 14/01/2022 MACHO

Padre:	ESA -IA-	MANOIR -MN- -I	FR008796012823
MARVIN FR005502430521	004940351045	AMANDINE	004940350708
	FAUSTINE	VETIVER -MN- -I	FR002304902134
	005501117826	CAPUCINE	005500872566

ÍNDICES GENÉTICOS IBOVAL

Base Ref.	IFNAIS	CRsev	DMsev	DSsev	FOSsev	ISEVR	ALAIT	IVMAT	ISU
LI.PF.21.2	100	108	106	106	100	110	97	106	
	0,9	0,8	0,75	0,82	0,69	0,8	0,44	0,57	

Madre:	TURBO	NESTOR	FR001997013299
EMMA ES041510294166	ES061520224032	NAVAJA	ES081520050216
	USIKA	RESTO	ES011510103216
	ES001510167835	PIKA	ES061510062262

ÍNDICES GENÉTICOS IBOVAL

Base Ref.	Partos Registrados	I.P.P.	IFNAIS	CRsev	DMsev	DSsev	FOSsev	ISEVR	ALAIT	IVMAT	ISU
LI.PF.21.2	7	372	101	92	92	94	94	89	101	91	
			0,49	0,45	0,36	0,41	0,32	0,42	0,3	0,42	

PRECIO SALIDA

2.400 €

PUNTO DE VENTA

CENTRO DE TESTAJE AIA



CENTRO DE TESTAJE de AIA

Lote **20**

Cualificación **RD**



Consejo de Utilización **MIXTO-PRECOZ**

VALORACIÓN FINAL DEL TESTAJE

DESARROLLO MUSCULAR	DESARROLLO ESQUELÉTICO	APTITUDES FUNCIONALES	CALIDAD RACIAL	GMD en la ESTACIÓN	PET 14 Meses
74	66	62	73	1,967	

RENDIMIENTOS A LA ENTRADA DE LA ESTACIÓN

PESO AL NTO.:	42 Kg.	G.M.D. Nto. - 120 días:	975 g./día
PAT 120 días:	159 Kg.	G.M.D. 120 - 210 días:	1.200 g./día
PAT 210 días:	267 Kg.	G.M.D. Nto. - 210 días:	1.071 g./día

GENEALOGIA

Datos del Propietario:	Datos del Animal:
IGNACIO BRINGAS IGNACIO BRINGAS ROZAS KARRANTZA HARANA/VALLE DE CARR 676744123	TURCO -YN ES031520580934 F.NTO: 20/01/2022 MACHO

Padre:	CAMEOS -IA-	REMIX	FR001717626948
JURANCON -IA- 002424384719	002424507604	VELSEUSE	002424444531
	ELLE	TASTEVIN -IA-	FR003330021849
	002424559225	COCOTTE	002424467604

ÍNDICES GENÉTICOS IBOVAL

Base Ref.	IFNAIS	CRsev	DMsev	DSsev	FOSsev	ISEVR	ALAIT	IVMAT	ISU
LI.PF.21.2	95	116	122	99	98	122	105	128	
	0,99	0,87	0,81	0,86	0,75	0,86	0,49	0,63	

Madre:	ZOKETE	LINO -IA-	FR008795004426
JJZISA ES081520425888	ES001520292481	SASPI	ES061520195618
	ZULLA	PIRATA	ES061520123841
	ES011520289741	PENELOPE	ES091520131739

ÍNDICES GENÉTICOS IBOVAL

Base Ref.	Partos Registrados	I.P.P.	IFNAIS	CRsev	DMsev	DSsev	FOSsev	ISEVR	ALAIT	IVMAT	ISU
LI.PF.21.2	6	356	101	89	87	89	104	84	104	89	
			0,47	0,38	0,45	0,54	0,38	0,42	0,26	0,43	

PRECIO SALIDA

2.400 €

PUNTO DE VENTA

CENTRO DE TESTAJE AIA

Haragi Gaitasun Erreproduktoreen Testajeak



CENTRO DE TESTAJE de AIA

Lote **20**

Cualificación **RD**

Datos del Propietario: GALO NIETO GALO NIETO ORTIZ ARTZENTALES (BIZKAIA) 630566167	Datos del Animal: TUNO -NR ES091520577937 F.NTO: 21/01/2022 MACHO
--	--



GENEALOGIA			
Padre: ODEI -NR ES011520501240	JALOU FR001937332797	ERTONE FR005501055890	BARAKA 001932299469
	CUKA ES081520347843	ON DIT -IA- FR003615069746	RONCAL ES071520170116

Consejo de Utilización **MIXTO**

ÍNDICES GENÉTICOS IBOVAL										
Base Ref.	IFNAIS	CRsev	DMsev	DSsev	FOSsev	ISEVR	ALAIT	IVMAT	ISU	

VALORACIÓN FINAL DEL TESTAJE					
DESARROLLO MUSCULAR	DESARROLLO ESQUELÉTICO	APTITUDES FUNCIONALES	CALIDAD RACIAL	GMD en la ESTACIÓN	PET 14 Meses
74	72	62	73	1,733	

Madre: NUKA ES031520483825	CABEZON ES021520367674	DOUTE 002255682794	COUVEUSE FR002216177852
	BALA ES031520326074	VICARIO ES041520254974	RONCAL ES071520170116

RENDIMIENTOS A LA ENTRADA DE LA ESTACIÓN			
PESO AL NTO.:	43 Kg.	G.M.D. Nto. - 120 días:	1,492 g./día
PAT 120 días:	222 Kg.	G.M.D. 120 - 210 días:	1,256 g./día
PAT 210 días:	335 Kg.	G.M.D. Nto. - 210 días:	1,390 g./día

ÍNDICES GENÉTICOS IBOVAL											
Base Ref.	Partos Registrados	I.P.P.	IFNAIS	CRsev	DMsev	DSsev	FOSsev	ISEVR	ALAIT	IVMAT	ISU
LI.PF. 21.2	3	382	92 0,5	94 0,41	99 0,39	101 0,49	100 0,31	92 0,4	99 0,18	92 0,31	

PRECIO SALIDA 2.400 €	PUNTO DE VENTA CENTRO DE TESTAJE AIA
--	---



CENTRO DE TESTAJE de AIA

Lote **20**

Cualificación **RD**

Datos del Propietario: LUENGAS JAUREGUI S.C. LUENGAS JAUREGUI S.C. AYALA/AIARA (ARABA) 626628520	Datos del Animal: TIMON -CES ES071510464316 F.NTO: 26/01/2022 MACHO
--	--



GENEALOGIA			
Padre: MANAUS -IA- 008160137908	BRESIL MN -IA- 005454765999	ULRICH 004955967348	NORVEGE 005497107368
	DIANE 008126299777	TOPTORO FR008122073617	SALSA 008121772838

Consejo de Utilización **PRECOZ**

ÍNDICES GENÉTICOS IBOVAL										
Base Ref.	IFNAIS	CRsev	DMsev	DSsev	FOSsev	ISEVR	ALAIT	IVMAT	ISU	
LI.PF. 21.2	96 0,96	109 0,9	119 0,85	95 0,9	97 0,8	116 0,89	109 0,46	124 0,6		

VALORACIÓN FINAL DEL TESTAJE					
DESARROLLO MUSCULAR	DESARROLLO ESQUELÉTICO	APTITUDES FUNCIONALES	CALIDAD RACIAL	GMD en la ESTACIÓN	PET 14 Meses
71	62	64	73	1,400	

Madre: N -CES ES031510388339	LINCOLN A ES031520438524	FERRY -IA- FR001990003045	ANGELA ES001520319101
	LACA ES031520438535	CASPIO ES001520349341	DOMAICA ES011520369544

RENDIMIENTOS A LA ENTRADA DE LA ESTACIÓN			
PESO AL NTO.:	43 Kg.	G.M.D. Nto. - 120 días:	1,508 g./día
PAT 120 días:	224 Kg.	G.M.D. 120 - 210 días:	933 g./día
PAT 210 días:	308 Kg.	G.M.D. Nto. - 210 días:	1,262 g./día

ÍNDICES GENÉTICOS IBOVAL											
Base Ref.	Partos Registrados	I.P.P.	IFNAIS	CRsev	DMsev	DSsev	FOSsev	ISEVR	ALAIT	IVMAT	ISU
LI.PF. 21.2	3	346	106 0,43								

PRECIO SALIDA 2.400 €	PUNTO DE VENTA CENTRO DE TESTAJE AIA
--	---

Testaje de Reproductores de Aptitud Cárnica



CENTRO DE TESTAJE de AIA

Lote **20**

Cualificación **RD**

Datos del Propietario:
JON ANDONI GOLZARRI
 JON ANDONI GOLZARRI LOPATEGUI
 MUNGIA (BIZKAIA)
 657797176

Datos del Animal:
TORNADO -GL
ES061520576657
 F.NTO: 12/02/2022
 MACHO



GENEALOGIA			
Padre:	EDELWEISS	VERCORS	001931741997
GAMIN -IA- 001935129486	001933412915	TULIPE	001931191915
	BELETTE	IONESCO	FR00369300206
	001932696176	ULETTE	001931859876

ÍNDICES GENÉTICOS IBOVAL									
Base Ref.	IFNAIS	CRsev	DMsev	DSsev	FOSsev	ISEVR	ALAIT	IVMAT	ISU
LI.PF.21.2	107 0,98	107 0,96	131 0,94	88 0,96	101 0,91	126 0,95	99 0,63	122 0,73	

Madre: PUY -GL ES031520535893	BRESIL MN -IA-	ULRICH	004955967348
	005454765999	NORVEGE	005497107368
	JINASTA	CLOVIS	FR002308645602
	ES021520433175	VALENTINA	ES051520266395

ÍNDICES GENÉTICOS IBOVAL											
Base Ref.	Partos Registrados	I.P.P.	IFNAIS	CRsev	DMsev	DSsev	FOSsev	ISEVR	ALAIT	IVMAT	ISU
LI.PF.21.2	1	0	92 0,49	100 0,45	101 0,43	107 0,48	98 0,39	98 0,44	96 0,3	96 0,38	

Consejo de Utilización **PRECOZ**

VALORACIÓN FINAL DEL TESTAJE					
DESARROLLO MUSCULAR	DESARROLLO ESQUELÉTICO	APTITUDES FUNCIONALES	CALIDAD RACIAL	GMD en la ESTACIÓN	PET 14 Meses
76	52	60	77	1,800	

RENDIMIENTOS A LA ENTRADA DE LA ESTACIÓN			
PESO AL NTO.:		G.M.D. Nto. - 120 días:	
36 Kg.		958 g./día	
151 Kg.		1.122 g./día	
252 Kg.		1.029 g./día	

PRECIO SALIDA
2.400 €

PUNTO DE VENTA
CENTRO DE TESTAJE AIA



CENTRO DE TESTAJE de AIA

Lote **20**

Cualificación **RD**

Datos del Propietario:
JOSUNE AROZENA
 JOSUNE AROZENA SUKIA
 LAZKAO (GIPUZKOA)
 609131543

Datos del Animal:
TXISTU -UX
ES031530550382
 F.NTO: 13/02/2022
 MACHO



GENEALOGIA			
Padre:	JOYAU	DAKOTA	003566422665
PLOGOFF FR003566424208	002147523738	FLORIDE	001531237458
	INDOCHINE	EPI	001619495787
	003566423348	FEMININE	003566423007

ÍNDICES GENÉTICOS IBOVAL									
Base Ref.	IFNAIS	CRsev	DMsev	DSsev	FOSsev	ISEVR	ALAIT	IVMAT	ISU

Madre: C6179 ES041530349353	PAPILLON	HEROS -IA-	008792002724
	ES061520094096	OELLERE	FR008703240026
	VEGA	TINTIN	FR002303433109
	ES081530266179	PAITA	ES051530120008

ÍNDICES GENÉTICOS IBOVAL											
Base Ref.	Partos Registrados	I.P.P.	IFNAIS	CRsev	DMsev	DSsev	FOSsev	ISEVR	ALAIT	IVMAT	ISU
LI.PF.16.2	10	358	105 0,3	88 0,27	91 0,24	91 0,29	108 0,2	87 0,26	98 0,2	85 0,3	

Consejo de Utilización **PRECOZ**

VALORACIÓN FINAL DEL TESTAJE					
DESARROLLO MUSCULAR	DESARROLLO ESQUELÉTICO	APTITUDES FUNCIONALES	CALIDAD RACIAL	GMD en la ESTACIÓN	PET 14 Meses
77	54	68	67	1,733	

RENDIMIENTOS A LA ENTRADA DE LA ESTACIÓN			
PESO AL NTO.:		G.M.D. Nto. - 120 días:	
43 Kg.		1.408 g./día	
212 Kg.		1.533 g./día	
350 Kg.		1.462 g./día	

PRECIO SALIDA
2.400 €

PUNTO DE VENTA
CENTRO DE TESTAJE AIA

Haragi Gaitasun Erreproduktoreen Testajeak



CENTRO DE TESTAJE de AIA

Lote **20**

Cualificación **RD**

Datos del Propietario:
JOSUNE AROZENA
 JOSUNE AROZENA SUKIA
 LAZKAO (GIPUZKOA)
 609131543

Datos del Animal:
TXILLAR -UX
ES051530550384
 F.NTO: 15/02/2022
 MACHO

GENEALOGIA			
Padre:	JOYAU	DAKOTA	003566422665
PLOGOFF FR003566424208	002147523738	FLORIDE	001531237458
	INDOCHINE	EPI	001619495787
	003566423348	FEMININE	003566423007

ÍNDICES GENÉTICOS IBOVAL									
Base Ref.	IFNAIS	CRsev	DMsev	DSsev	FOSsev	ISEVR	ALAIT	IVMAT	ISU

Madre:	ZUTIK	TRANQUILO	ES001520230061
C1122 ES071530349083	ES021530290553	SAHANUN	ES001530174301
	ZUA	PAPILLON	ES061520094096
	ES091530291122	PAKITA	ES031530108160

ÍNDICES GENÉTICOS IBOVAL											
Base Ref.	Partos Registrados	I.P.P.	IFNAIS	CRsev	DMsev	DSsev	FOSsev	ISEVR	ALAIT	IVMAT	ISU
L.I.P.F. 16.2	10	362	97 0,22	98 0,22	98 0,2	95 0,26	106 0,16	96 0,21	95 0,16	93 0,27	

PRECIO SALIDA
2.400 €

PUNTO DE VENTA
CENTRO DE TESTAJE AIA



Consejo de Utilización **MIXTO-PRECOZ**

VALORACIÓN FINAL DEL TESTAJE					
DESARROLLO MUSCULAR	DESARROLLO ESQUELÉTICO	APTITUDES FUNCIONALES	CALIDAD RACIAL	GMD en la ESTACIÓN	PET 14 Meses
74	64	64	73	1,917	

RENDIMIENTOS A LA ENTRADA DE LA ESTACIÓN			
PESO AL NTO.:		G.M.D. Nto. - 120 días:	
50 Kg.		1,258 g./día	
PAT 120 días:	201 Kg.	G.M.D. 120 - 210 días:	1,589 g./día
PAT 210 días:	344 Kg.	G.M.D. Nto. - 210 días:	1,400 g./día



CENTRO DE TESTAJE de AIA

Lote **20**

Cualificación **RD**

Datos del Propietario:
FIDEL ABANS, S.C.
 GANADERIA FIDEL ABANS, S.C.
 OROZKO (BIZKAIA)
 687837679

Datos del Animal:
TRUMAN -AZ
ES021520578444
 F.NTO: 18/02/2022
 MACHO

GENEALOGIA			
Padre:	FERRY	AMBITIEUX	FR001205086762
MAILING FR001217007597	001211165157	VOLUPTÉ	001204079040
	IMAGINE	COLUCHE	003566422628
	001213007997	CANAILLE	001207074997

ÍNDICES GENÉTICOS IBOVAL									
Base Ref.	IFNAIS	CRsev	DMsev	DSsev	FOSsev	ISEVR	ALAIT	IVMAT	ISU
L.I.P.F. 21.2	101 0,88	108 0,8	100 0,72	108 0,8	94 0,66	107 0,77	101 0,37	107 0,52	

Madre:	JUMBO	GABIN MN -IA-	FR002311217750
OLIVA -AZ ES041520493886	FR001535021772	COLOMBE	001528196840
	CHANEL	APOLO	ES081520301189
	ES051520349346	URUBU	FR008728720679

ÍNDICES GENÉTICOS IBOVAL											
Base Ref.	Partos Registrados	I.P.P.	IFNAIS	CRsev	DMsev	DSsev	FOSsev	ISEVR	ALAIT	IVMAT	ISU
L.I.P.F. 21.2	2	449	94 0,51	99 0,38	97 0,4	108 0,48	96 0,34	96 0,4	103 0,2	100 0,31	

PRECIO SALIDA
2.400 €

PUNTO DE VENTA
CENTRO DE TESTAJE AIA



Consejo de Utilización **MIXTO-PRECOZ**

VALORACIÓN FINAL DEL TESTAJE					
DESARROLLO MUSCULAR	DESARROLLO ESQUELÉTICO	APTITUDES FUNCIONALES	CALIDAD RACIAL	GMD en la ESTACIÓN	PET 14 Meses
71	62	64	77	1,800	

RENDIMIENTOS A LA ENTRADA DE LA ESTACIÓN			
PESO AL NTO.:		G.M.D. Nto. - 120 días:	
45 Kg.		1,058 g./día	
PAT 120 días:	172 Kg.	G.M.D. 120 - 210 días:	1,333 g./día
PAT 210 días:	292 Kg.	G.M.D. Nto. - 210 días:	1,176 g./día

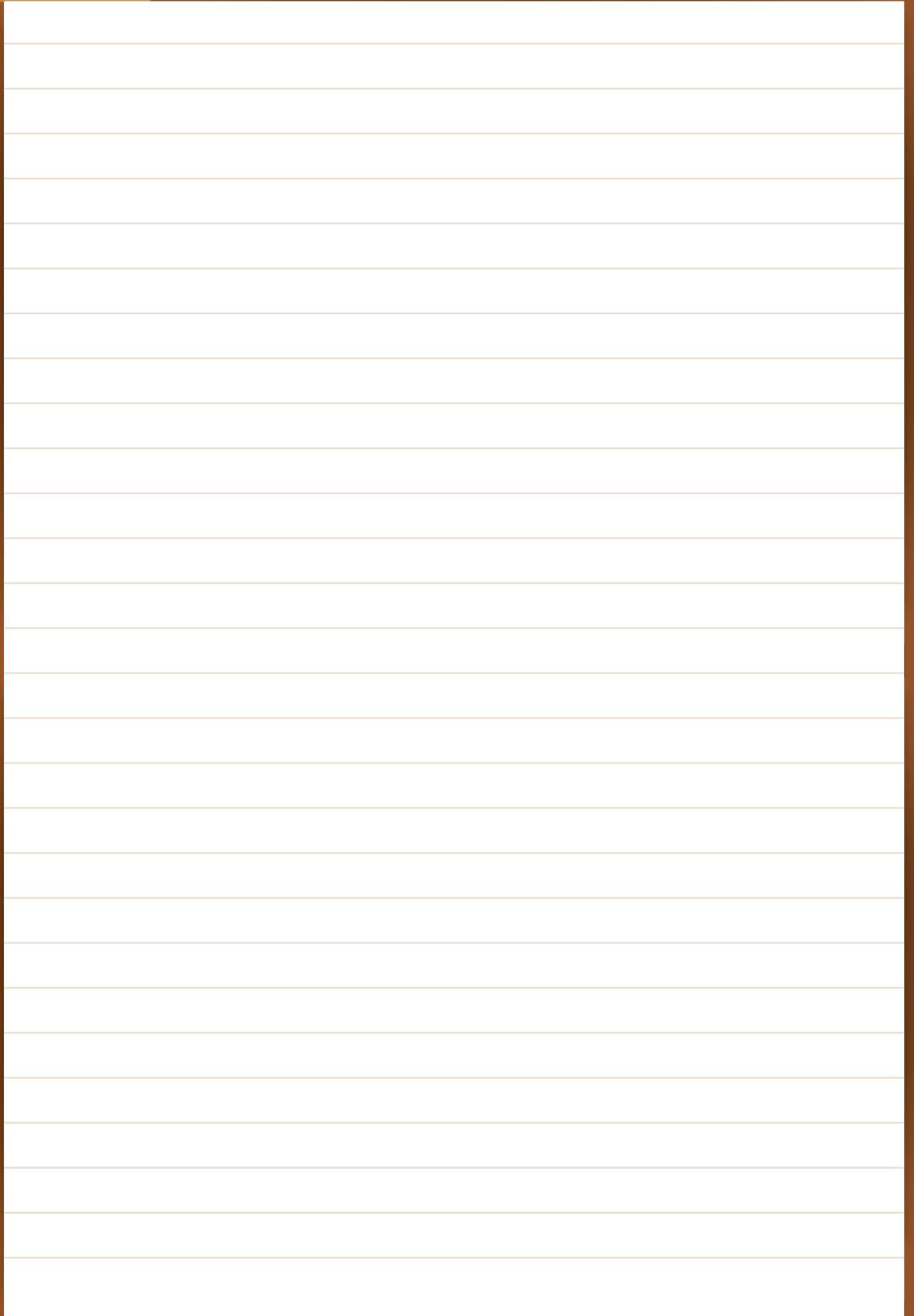

AIA

Centro de Testaje

XX. SUBASTA MULTIRACIAL



www.testajeaia.com

Asociación de Criadores de Ganado Vacuno de Carne de Euskadi
Euskadiko Haragi Abeltzainen Elkartea



2023ko Enkateen Egutegia Calendario Subastas 2023

Urtarrilak 22 de Enero

Apirilak 23 de Abril

Uztailak 23 de Julio

Urriak 29 de Octubre

2024ko Enkateen Egutegia Calendario Subastas 2024

Urtarrilak 21 de Enero



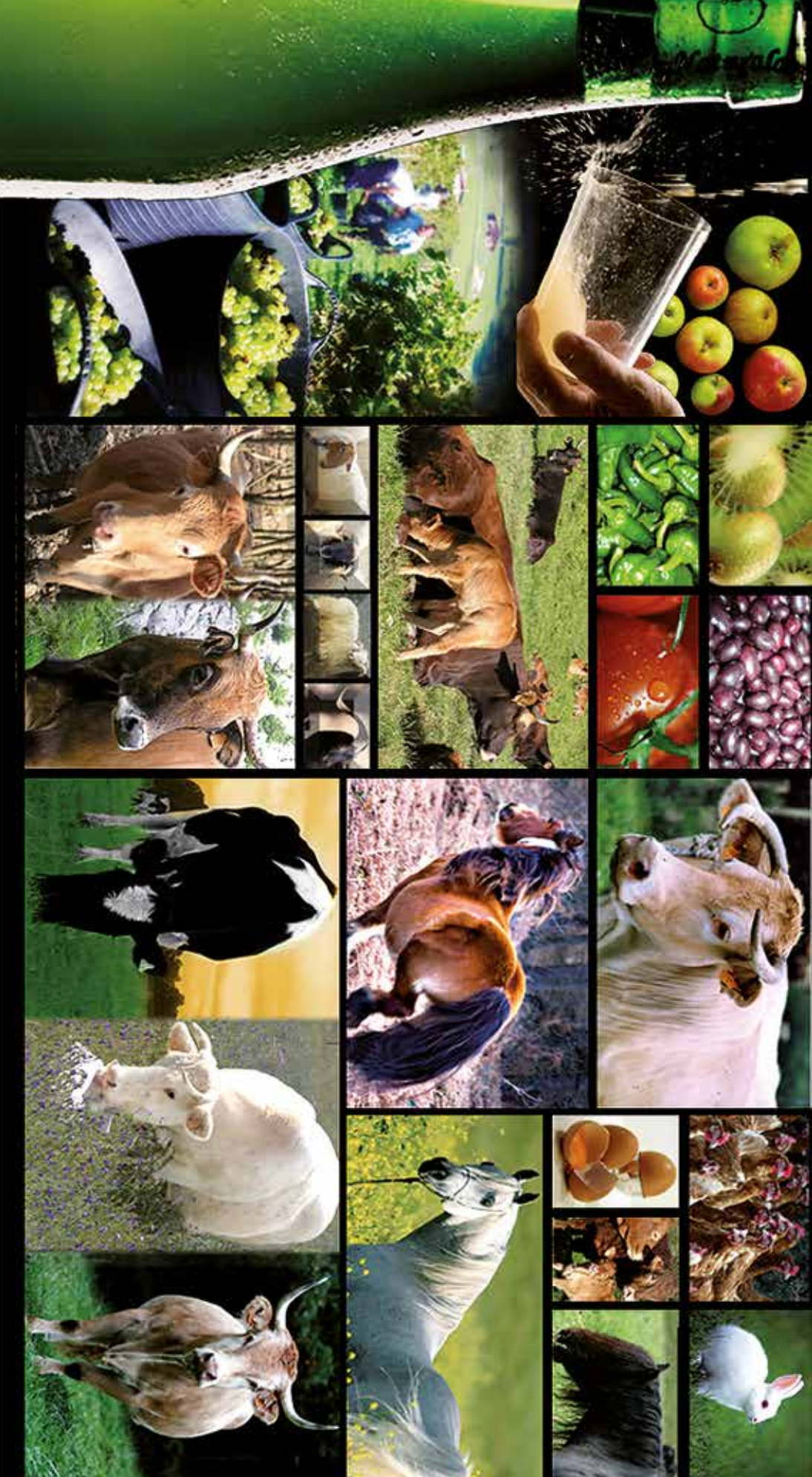

Bizkaia

LORRA Koop.

Nekazaritza eta Abeltzainen Zerbitzuak
Servicios Agrícolas y Ganaderos

...
Bizkaiko Nekazari eta Abeltzainen Elkarateak
Asociaciones Agrícolas y Ganaderas de Bizkaia

Garaioltza auzoa, 23 - 48196 LEZAMA (BIZKAIA) - Tel. 94 455 50 63 - lorra@lorra.eus - www.lorra.eus