

KATALOGO · CATÁLOGO

ARRAZA ANITZEKO

Ganaduen

2021

XIV ENKANTEA

SUBASTA

MULTIRRACIAL

de Ganado

Centro Testaje **Aia** Testaje Zentroa

"Genética eta Osasun arloetan Bikaintasuna"
"La excelencia en Genética y Sanitaria"

GIPUZKOA

Uztailak 18 de julio



www.testajeaia.com

HARAGITARAKO Idisko Ugaltzaileak / Reproductores Aptitud CÁRNICA:
* Limusina * Pirenaikoa

RJ + RP Ugaltzaileak / Reproductores RJ + RP:
* Limusina

"Txahal astun eta konformatuak eta animalia errentagarriak ekoizteko"
"Para la producción de terneros pesados, conformados y animales rentables"

PATROCINAN:



Gipuzkoako
Foru Aldundia
Gizarte Politikako
Departamentua



EUSKO JAURLARITZA
GOBIERNO VASCO

ERDIOGARREN BARRIAN,
JASANGARRITASUN
ETA INGURUMEN SAIA.
DEPARTAMENTO DE DESARROLLO
ECONÓMICO, SOSTENIBILIDAD
Y MEDIO AMBIENTE



SEMEN CON DOBLE CICLO DE VIDA

Prolonga la vida útil del semen hasta 48 horas

Las células espermáticas son inmovilizadas en una sustancia natural antes de la crío-preservación. Esta inmovilización conserva la energía y permite una liberación controlada de los espermatozoides en el útero tras la inseminación durante un periodo de tiempo más largo.

SpermVital recomienda utilizar esta tecnología bajo las siguientes circunstancias:

- ▲ Inseminación temprana
- ▲ Signos débiles de celo
- ▲ Para reemplazar inseminaciones dobles
- ▲ Para incrementar flexibilidad.

Semen que dura el doble de tiempo:

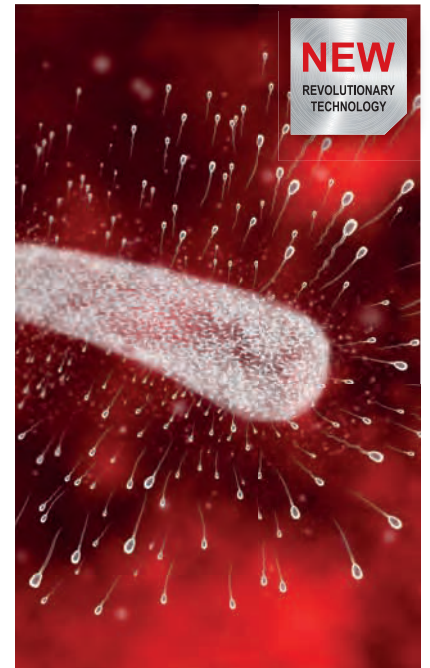
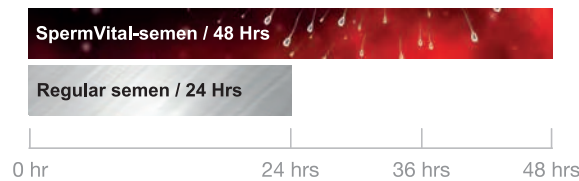

Vea video en SpermVital.com

TOROS DISPONIBLES CON SPERMVITAL:



Montbeliard: **IBIZA**



Angus: **TOTAL**



Blanco Azul Belga: **TENOR**



Limousina: **FLIKI**



Piemontesa: **NATICO**



Pirenaica: **BIZKOR**

Ongi etorria Limusina, Blonda, Pirenaikoa eta Txaroles hazitarako arrazen XIV. Enkantera, Uztailaren 18an ZAIako Testaje Zentroan egingo dugu (Gipuzkoa).

Gure helburua, nazio-erreferentziako arraza anitzeko zentroa izatea da eta idiskoak enkantean jartzeko, aipaturiko zentroan salmenta-puntu bat sortzea. Hobetze Genetikako Programan barneratuta dauden arraza desberdinetako ustiatagietatik aukeratuak izaten dira, genetika eta osasun arloetan kalitate handiko hazitarako hornitzaileak horrez gain, bakarkako testaketa gainditu dutenak eta estaltze naturalaren bidez arrazaren zabaltzaileak izan daitezten.

Lan egokiak burutu ahal izateko, giza baliabide eta teknikoekin kontaktzen dugu eraikitako instalazioetan eta EHAHEN ordezkatura dauden Federazioen gainbegiratzearen azpian;

EPIFE (Euskadiko Pirenaika Federazioa),
ELIFE (Euskadiko Limusina Federazioa),
EBAFE (Euskadiko Blonda Federazioa),
ETXAFE (Euskadiko Txaroles Federazioa) eta
ETEFE (Euskadiko Terreña Federazioa).

Euskadiko abeltzainen interes profesional eta ekonomikoak zaintzen saiatzen dira.

COVID-19 dela eta, enkanterako edukiera mugatua izango da eta parte hartu ahal izateko, aldeztu aurretik akreditatu eta fidantza (50€) beharko da. Antolakuntzatik urruntasuna eta garbitasun arauak ahalik eta gehien zainduko dira.

Ezarritako arauak hauek dira:

- **Aurre Akreditazioa 682 340 679: Gehienez 2 pertsona** akreditazio bakoitzeko, enkante-interesa duen pertsona eta laguntzailea. **Ibilgailuaren matrikula eskatuko da.**
- **Fidantza (50€):** Esparruaren sarreran kobratuko da.
- **Animalien Bisita:** Enkante-egunean animaliak bisitatzeko **2 txanda** ezarriko dira: **10:30 eta 11:15**. Bisita egin nahi baduzu, akreditazioan adierazi beharko duzu.
- **Maskara eskatzen da.**
- **Antolatzaileak ezarritako arauak denbora gutxian betetzea.**

Testaje Zentroan animalia bat erosten duenari 50€ aplikatuko zaizkio administrazio eta kudeaketa gastuengatik (agiria, gutun genealogikoa, etab.).

Berton elkartuko garelakoan nago, egun honetan gozatzeko hurbil zaitetz eta har ezazu agur bero bat,

Bienvenidos a la celebración de la XIV Subasta de sementales de las razas Limusina, Blonda, Pirenaica y Charoles procedentes del en el Centro de Testaje de AIA (Gipuzkoa) el día 18 de Julio.

Nuestro objetivo es ser un centro multirracial de referencia nacional y crear un punto de venta en dicho centro para subastar novillos. Dotar de sementales de alta calidad genética y sanitaria que han pasado un testaje individual y que han sido seleccionados en las explotaciones integradas en los Programas de Mejora Genética de las diferentes razas, para que sean difusores de la misma a través de la monta natural.

Para ello contamos con los medios técnicos y humanos para poder llevar a cabo las labores pertinentes en las instalaciones construidas para tal fin, que bajo la supervisión de las Federaciones

EPIFE (Euskadiko Pirenaika Federazioa),
ELIFE (Euskadiko Limusina Federazioa),
EBAFE (Euskadiko Blonda Federazioa),
ETXAFE (Euskadiko Txaroles Federazioa) y
ETEFE (Euskadiko Terreña Federazioa),

representadas en EHAHE, intentan velar por los intereses profesionales y económicos de los ganaderos de Euskadi.

Con motivo del COVID-19, el aforo a la Subasta es limitado y será necesaria una acreditación previa y fianza (50€) para poder participar. Desde la organización se cuidarán al máximo normas de distanciamiento e higiene.

Las normas establecidas son:

- **Acreditación Previa 682 340 679: Máximo 2 personas** por acreditación, persona con interés de subasta y acompañante. **Se solicitará matrícula del vehículo.**
- **Fianza (50€):** Se cobrará a la entrada al recinto.
- **Visita Animales:** El día de la subasta se establecerán **2 turnos** de visita a los animales: **10:30 y 11:15**. Si estás interesado en realizar la visita, deberás de indicar en la acreditación.
- **Se exige mascarilla.**
- **Seguir en todo momento las normas establecidas por la organización.**

Al que adquiera un animal en el Centro de Testaje, se le aplicarán 50€ por gastos administrativos y de gestión (guía, carta genealógica, etc...).

Esperando que nos encontremos aquí, acércate para disfrutar este día y reciba un cordial saludo,

D. Alberto Irastorza

EHAHE-ko Lehendakaria
 EUSKADIKO HARAGI ABELGORRIAREN
 HAZLEEN ELKARTEA

Presidente de EHAHE
 ASOCIACIÓN DE CRIADORES DE
 GANADO VACUNO DE CARNE DE EUSKADI

Aiako Testaketa Zentroa



ARRAZA ANITZEKO GANADUEN TESTAJE ZENTROA, PIRENAIKOA, LIMUSINA, BLONDA ETA TXAROLESA ARRAZENTZAKO

NORTZUK GARA?

Nekazaritza Ministerioak Espainiako Limousin eta Blonde d'Aquitaine idisko limousinen testaje-zentro ofizial eta homologatua gara.

ELIFEko (Euskadiko Limousin Federazioa) baserritarrek beharrezkoa ikusi zuten **Idiskoan testaje-zentro bat sortzea**, estatu mailan ez baitzegoen horrelakorik. Helburua garbia zen, Aiako Testaje Zentroa **estatu mailako erreferentzia-zentroa** izatea, baserritar guztiei **berme sanitarioa eta genetikoa** eskainiko zizkiena.

1995. urtean jarri zen martxan Zentroa aipatutako asmoa aurrera eramateko; **Gipuzkoako Foru Aldundiaren** eta ELIFEren artean lankidetzak akordio bat sinatu zen, eta **Foru Aldundiak**, Gipuzkoan, **Aiako Laurgain auzoan** duen Ibarrola Goikoa ustiategiaren zati bat utzi zion ELIFEri aipatutako helburua betetzeko.

Helburua argia zen: Aiako Testaje Zentroa erreferentzia nazionala izan behar zen **berme sanitarioa eta genetikoari** dagokionez abeltzain guztientzat.

Aiatik irteten diren idiskoan nazio mailako ospea eta onarpena zirela eta, **2001. urtean** Euskadiko Limousin Federazioarekin (ELIFE) eta Euskadiko Blonde d'Aquitaine Federazioarekin (EBAFE) **hitzarmenak** sinatu ziren.

Haragi sektorearen hobekuntza garai berri honetan, eraikin berriak egin dira, non arraza guztietako haragi idisko testajeak aurrera eramaten dira, ez bakarrik Limousin eta Blona arrazakoak, baizik eta arraza guztietako idiskoak, Pirenaica eta Charolesa bezala. Honen helburua, haragi sektorea hobetzeko balio duten idiskoak lortzea da.

Instalazioak: Koarentena-aldiko ukulua, testaje-pabiloiaren handitzea, diziplina anitzeko enkante nabea.

ZER BERMATZEN GAITU?

Urte hauetan zehar, testaje- zentrotatik 131 idisko lote pasatu dira (96 lote Limousin arrazakoak eta 41 lote Blonde d'Aquitaine arrazakoak). Guztira, arrazak hobetzeko programan dauden 60 ganadutegi ezberdinetako 1.879 idisko pasatu dira zentrotik.

Idisko hauetatik, 1.000 idisko baino gehiago hobekuntza genetiko aurrera eramateko zabaldu dira, ez bakarrik Euskadiko Autonomi Erkidegoan, baita Salamanca, Trujillo, Soria, Errioxa, Aragoi, Madril... bezalako lekuetara ere.

Egon diren txapelketa monografiko ezberdinetan jasotako sariak eta emaitza positiboak Aiako Testaje Zentroan idiskoan kalitatea bermatzen dute. Txapelketa hauek nazionalak eta internazionalak dira, esate baterako, Espainiako Salamankako txapelketa, Burdeoseko Txapelketa internazionala, Versailles, eta abar.

ZEIN DA GURE HELBURUA?

Estatu mailan erreferentzia-zentroa izatea, berme sanitario eta berme genetikoari dagokionez.

Gaur egun, haragi sektorea erronka berriei aurre egiteko bultzada berria behar du:

- Elikatze-segurtasuna, Animalien Ongizatea, jendartearen eskaerei aurre egiteko kalitate markak, banatzaile ezberdinekin lankidetzak hitzarmenak, eta abar.
- Genetika eta Osasun kalitate handiko idiskoaz hornitzea, ez bakarrik Bizitza egokipen edo egokipen Mistoan, baizik eta haragi-ekoizpena hobetzeko orientabidea hartuz, animalia gizentze prozesu egokia aurrera eraman eta gero osatera oneko kanalak zabaltzeko nahian.

ZER NOLAKO ERAKARPENA EGITEN DUGU?

- Ama-gaitasunen arraza hobekuntza lortzen duten idisko puruak. Helburu hori lortzeko, hobekuntza genetikoaren prozesuaren parte diren esplotazioetan idiskoak hautatzen dira, kalifikazio morfologikoa eta errendimendu kontrolak kontuan hartuz.
- Idisko Ugatzaile Gazteak (RJ), Ugatzaile Promesak (RP), Haragi Ugatzaileak (RC).
- Genealogia. Guraso, aiton-amonak eta birraitona-amonen izena de identifikazio zenbakia.
- Filiazio Bermea DNA analisisen bitartez.
- Erabilpen aholkularitza. Goiztiar, berantiar, mistoa,...
- Indize genetikoak. Animalien balio genetikoaren baliospena.
- Errendimendu kontrola.
- Testajearen balorazio finala, non lortutako emaitzak azaltzen dira.

ZEIN DA GURE BERMEA?

Gure abeltzaintzainek egindako lan paregabea, tekniko eta giza taldeekin (albeitariak, genetistak, informatikoak, kontroladoreak,...) batera lan egiten, baita Euskal Autonomi Erkidegoen administrazioekin ere. Proiektu honen azkenengo helburua osasun kalitate eta kalitate genetiko handiko animaliak bermatzea da, zure esplotazioaren hobekuntza ekonomikoa lortu eta errentagarritasuna handitzeko asmoz.

Hau guztia dela eta, haragi arrazaren lehenengo enkantera etortzera gonbidatzen zaitugu, Aiako Testaje-Zentroan abenduan ospatuko dena.

EUSKADIKO LIMOUSIN FEDERAZIOA FEDERACIÓN DE GANADO DE LA RAZA LIMUSINA DE EUSKADI

ELIFE



Ustiategiak - Explotaciones:	189
Buruak - Cabezas:	8.169
Errendimenduen kontrola Control rendimientos:	71
Kontrolatuta - Controlados:	2.928

EUSKADIKO PIRENAIKA FEDERAZIOA FEDERACIÓN DE GANADO DE LA RAZA PIRENAICA DE EUSKADI

EPIFE



Ustiategiak - Explotaciones:	237
Buruak - Cabezas:	9.495
Errendimenduen kontrola Control rendimientos:	95
Kontrolatuta - Controlados:	4.100

Centro de Testaje de AIA



CENTRO DE TESTAJE MULTIRRACIAL PARA LAS RAZAS PIRENAICA,
LIMUSINA, BLONDA DE AQUITANIA Y CHAROLESA

¿QUIÉNES SOMOS?

Somos un centro homologado por el ministerio como **centro oficial de testaje de sementales Limousines y Blonda de Aquitania** en España.

Los ganaderos de ELIFE (Federación de criadores de ganado limusin de Euskadi) vieron la necesidad de creación de una **Estación Individual de Testaje de Sementales**, ya que no había ninguna en el Estado para seguir con los planes de selección, cría y difusión de machos mejorantes señalados por el **Plan de Mejora Genética** de la Raza Limousin.

Con esta idea, arranca en 1995 un acuerdo de colaboración entre ELIFE y la **Diputación de Gipuzkoa** para la creación del CENTRO DE TESTAJE DE AIA.

La finalidad era clara: El Centro de Testaje de Aia debía ser un centro de referencia nacional que ofertara **garantía sanitaria y genética** a todos los ganaderos.

Ante la aceptación y el prestigio nacional conseguido, se firma en el **año 2001** sendos **convenios** de colaboración con las Federaciones de ganaderos de razas Limousin y Blonda de Aquitania.

En esta nueva etapa en la mejora y ordenación del sector cárnico, se ha construido nuevas edificaciones en las que se testarán novillos-sementales de todas las razas cárnicas, no solo Limousines y Blondas como hasta la fecha, también animales de raza Pirenaica, Charolesa y en un futuro de otras razas con el fin de obtener sementales que sirvan para vertebrar y mejorar el sector cárnico.

Instalaciones: cuadra de cuarentena, ampliación del pabellón de testaje, nave de subasta multidisciplinar.

¿QUÉ NOS AVALA?

En todos estos años, por la estación de testaje, han pasado 131 lotes de novillos (96 lotes de novillos de la Raza Limousin y 41 lotes de novillos de la Raza Blonda de Aquitania) con un total de 1.879 novillos-sementales de más de 60 ganaderías incluidos en los programas de mejora de las razas.

De estos novillos se han considerado mejorantes más de 1.000 que han sido difundidos, no solamente en ganaderías de la Comunidad Autónoma del País Vasco, sino que han tenido diferentes destinos en las subastas que se han llevado a cabo en lugares como Salamanca, Trujillo, Soria, Rioja, Aragón, Madrid, etc.

Avalan la calidad de los novillos testados en el Centro de Testaje de Aia, los premios y resultados que han obtenido en los diferentes concursos morfológicos tanto nacionales como internacionales: Campeonatos de España en Salamanca, Concursos de Euskadi, Concurso internacional de Burdeos, Versalles, etc.

¿CUÁL ES NUESTRO OBJETIVO?

Seguir siendo el Centro de referencia genética y sanitaria a nivel nacional.

En el momento actual nos encontramos que el sector de la carne necesita un nuevo impulso ante los retos a los que se enfrenta:

- Seguridad alimentaria, Bienestar Animal, Marcas de calidad demandadas por la sociedad, Convenios de colaboración con diferentes distribuidoras, etc.
- Proveerse de sementales de alta calidad genética y sanitaria no solamente de aptitud Vida o aptitud Mixta, como hasta la fecha, sino con una orientación de la mejora a la producción cárnica que permita la obtención de unos buenos terneros pasteros que tras un cebo apropiado rindan buenas canales en conformación y engrasamiento.

¿QUÉ APORTAMOS?

- Sementales en pureza para la mejora de aptitudes maternas en raza pura siendo seleccionados en las explotaciones en mejora genética basado en pesos de control de rendimientos y calificación morfológica.
- Machos Reproductores Joven (RJ), Reproductor Promesa (RP), Reproductor Cárnico (RC).
- Genealogía. Nombre y nº de identificación de los padres, abuelos y bisabuelos.
- Filiación Garantizada por análisis de ADN.
- Consejo de utilización. Precoz, Tardío, Mixto, etc...
- Índices genéticos. Estimación del valor genético de un animal.
- Control de Rendimiento.
- Valoración final del testaje donde se exponen los resultados de D.Muscular, D.Esqueletico, A.Funcional y C.Racial. Ganancia Media diaria.

¿CUÁL ES NUESTRA GARANTÍA?

El buen trabajo desarrollado por nuestros ganaderos acompañados de un equipo técnico y humano formado por veterinarios, genetistas, informáticos, controladores de campo que junto con las administraciones del País Vasco tienen como fin último dotar de animales de alta calidad genética y sanitaria que redunde en la mejora económica y rentabilidad de tu explotación.

Para ello te invitamos a que acudas a la primera subasta de razas cárnicas que se va celebrar en el mes de diciembre en el centro de testaje de Aia.



EUSKADIKO BLONDA FEDERAZIOA
FEDERACIÓN DE GANADO DE LA RAZA
BLOND AQUITANIA DE EUSKADI

EBAFE



Ustiategiak - Explotaciones:	42
Buruak - Cabezas:	1.264
Errendimenduen kontrola	
Control rendimientos:	20
Kontrolatuta - Controlados:	563

EUSKADIKO TXAROLES FEDERAZIOA
FEDERACIÓN DE GANADO DE LA RAZA
CHAROLÉS DE EUSKADI

ETXAFE



Ustiategiak - Explotaciones:	19
Buruak - Cabezas:	723
Errendimenduen kontrola	
Control rendimientos:	13
Kontrolatuta - Controlados:	409

Informazio gehiagorako EHAHE Asoziazioarekin jarri zaitetz kontaktuan.

Para más información ponte en contacto con la Asociación:

E.H.A.H.E.

Euskadiko Haragi Abelgorriaren Hazleen Elkarte

Asociación de Criadores de Ganado Vacuno de Carne de Euskadi

Garaioltza auzoa, 23
48196 LEZAMA (Bizkaia)

94 455 50 63

94 455 62 45

kbiilbao@lorra.eus

www.testajeaia.com

**Gipuzkoako
Foru Aldundia**
Diputación Foral
de Gipuzkoa

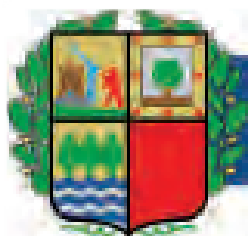

EUSKO JAURLARITZA
GOBIERNO VASCO

**EKONOMIAREN GARAPEN,
JASANGARRITASUN
ETA INGURUMEN SAILA**

**DEPARTAMENTO DE DESARROLLO
ECONÓMICO, SOSTENIBILIDAD
Y MEDIO AMBIENTE**

Testaje Oficial de Reproductores



CENTRO DE TESTAJE de AIA

Lote **96**

Cualificación **RJ**

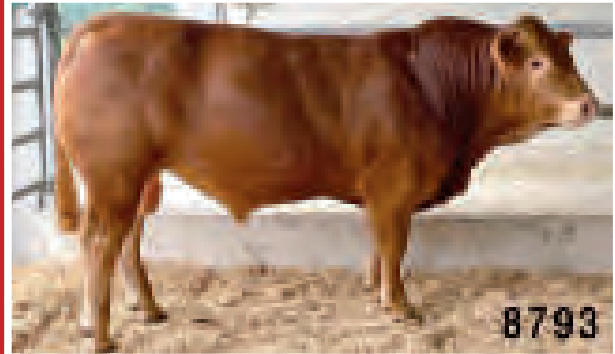

Consejo de Utilización **PRECOZ**

VALORACIÓN FINAL DEL TESTAJE

DESARROLLO MUSCULAR	DESARROLLO ESQUELÉTICO	APTITUDES FUNCIONALES	CALIDAD RACIAL	GMD en la ESTACIÓN	PET. 14 Meses
80	64	70	70	1,941	616

RENDIMIENTOS A LA ENTRADA DE LA ESTACIÓN

PESO AL NTO.:	Kg.	G.M.D. Nto. - 120 días:	g./día
33			1.517
PAT 120 días:	215	G.M.D. 120 - 210 días:	1.433
PAT 210 días:	344	G.M.D. Nto. - 210 días:	1.481

PRECIO SALIDA

3.000 €

PUNTO DE VENTA

CENTRO DE TESTAJE AIA

Datos del Propietario:

GANADERIA ARTEA, S.L.

GANADERIA ARTEA, S.L.

ARTEA (BIZKAIA)

670546737

Datos del Animal:

REMUS -UA

ES001520528793

F.NTO: 02/03/2020

MACHO

GENEALOGIA

Padre:	ICEBERG	ELITE	FR003566422778
LEADER FR001535021782	003566423310	PETANQUE	003566421893
	GALAXIE 001532058006	DANOIS	008715031081
		CIERRA	001528196880

ÍNDICES GENÉTICOS IBOVAL

Base Ref.	IFNAIS	CRsev	DMsev	DSsev	FOSsev	ISEVR	ALAIT	IVMAT	ISU
LI.PF.20.2	89	102	97	124	96	98		98	
	0,94	0,9	0,84	0,89	0,78	0,88		0,52	

Madre:	CASPIO	TALENT -MN- -IA	FR008703200461
JIMENA ES091520431836	ES001520349341	TROYA	ES041520214741
	ZARA	TAXI	FR008700670579
	ES071520286088	REINA	ES091520151500

ÍNDICES GENÉTICOS IBOVAL

Base Ref.	Partos Registrados	I.P.P.	IFNAIS	CRsev	DMsev	DSsev	FOSsev	ISEVR	ALAIT	IVMAT	ISU
LI.PF.20.2	5	379	108	96	92	101	107	96	106	100	
			0,45	0,4	0,4	0,48	0,34	0,4	0,28	0,4	



CENTRO DE TESTAJE de AIA

Lote **96**

Cualificación **RJ**

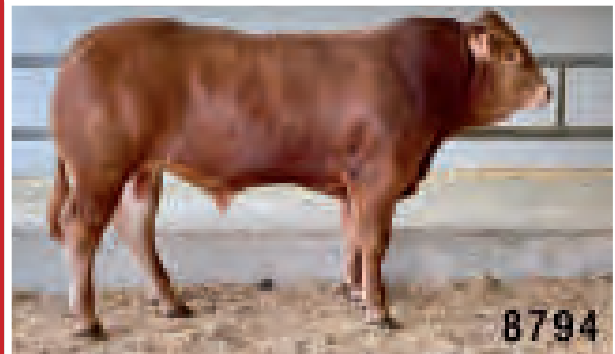

Consejo de Utilización **MIXTO-TARDÍO**

VALORACIÓN FINAL DEL TESTAJE

DESARROLLO MUSCULAR	DESARROLLO ESQUELÉTICO	APTITUDES FUNCIONALES	CALIDAD RACIAL	GMD en la ESTACIÓN	PET. 14 Meses
71	84	68	67	2,176	645

RENDIMIENTOS A LA ENTRADA DE LA ESTACIÓN

PESO AL NTO.:	Kg.	G.M.D. Nto. - 120 días:	g./día
34			1.658
PAT 120 días:	233	G.M.D. 120 - 210 días:	1.356
PAT 210 días:	355	G.M.D. Nto. - 210 días:	1.529

PRECIO SALIDA

3.000 €

PUNTO DE VENTA

CENTRO DE TESTAJE AIA

Datos del Propietario:

GANADERIA ARTEA, S.L.

GANADERIA ARTEA, S.L.

ARTEA (BIZKAIA)

670546737

Datos del Animal:

REMUSIN -UA

ES011520528794

F.NTO: 03/03/2020

MACHO

GENEALOGIA

Padre:	ICEBERG	ELITE	FR003566422778
LEADER FR001535021782	003566423310	PETANQUE	003566421893
	GALAXIE 001532058006	DANOIS	008715031081
		CIERRA	001528196880

ÍNDICES GENÉTICOS IBOVAL

Base Ref.	IFNAIS	CRsev	DMsev	DSsev	FOSsev	ISEVR	ALAIT	IVMAT	ISU
LI.PF.20.2	89	102	97	124	96	98		98	
	0,94	0,9	0,84	0,89	0,78	0,88		0,52	

Madre:	SAGA	JOYAU -IA-	ES090102979032
AÑA ES071520313166	FR002302612526	MOISSON	002396041498
	SANTA	NENUPHAR	ES051520022591
	ES091520195019	OBAO	FR008715180639

ÍNDICES GENÉTICOS IBOVAL

Base Ref.	Partos Registrados	I.P.P.	IFNAIS	CRsev	DMsev	DSsev	FOSsev	ISEVR	ALAIT	IVMAT	ISU
LI.PF.20.2	11	363	110	99	89	105	107	98	102	97	
			0,47	0,38	0,43	0,49	0,37	0,4	0,35	0,48	

Erreproduktoreen Testaje Ofizialak



CENTRO DE TESTAJE de AIA

Lote **96**

Cualificación **RJ**

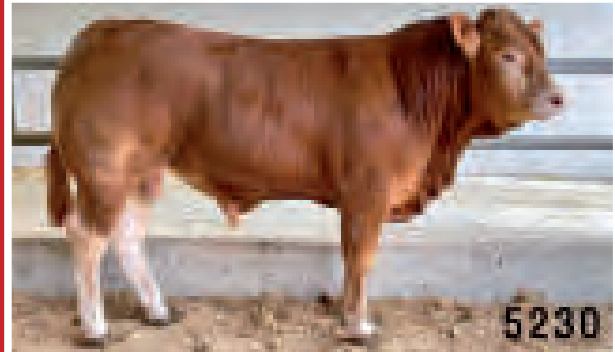

Consejo de Utilización **MIXTO-TARDÍO**

VALORACIÓN FINAL DEL TESTAJE

DESARROLLO MUSCULAR	DESARROLLO ESQUELÉTICO	APTITUDES FUNCIONALES	CALIDAD RACIAL	GMD en la ESTACIÓN	PET. 14 Meses
69	82	66	73	1,882	681

RENDIMIENTOS A LA ENTRADA DE LA ESTACIÓN

PESO AL NTO.:	Kg.	G.M.D. Nto. - 120 días:	g./día
43		1.308	
PAT 120 días:	Kg.	G.M.D. 120 - 210 días:	g./día
200		1.344	
PAT 210 días:	Kg.	G.M.D. Nto. - 210 días:	g./día
321		1.324	

PRECIO SALIDA

3.000 €

PUNTO DE VENTA

CENTRO DE TESTAJE AIA

Datos del Propietario:

GALO NIETO
NIETO, GALO
ARTZENTALES (BIZKAIA)
630566167

Datos del Animal:

RISTO -NR
 ES041520545230
F.NTO: 19/03/2020
MACHO

GENEALOGIA

Padre:	ERTONE	APACHE	002306635224
JALOUF FR001937332797	FR005501055890	SOURIANTE	005500304382
	BARAKA	ULTIME	005500564649
	001932299469	SILICE	001930838486

ÍNDICES GENÉTICOS IBOVAL

Base Ref.	IFNAIS	CRsev	DMsev	DSsev	FOSsev	ISEVR	ALAIT	IVMAT	ISU
LI.PF.20.2	91 0,85								

Madre:

JADE FR002314865737	GASTON	ATTRIBUT	005316622251
	002312852006	VALENTINE	002304679719
	CACAHUETE	ULTRA	001629597669
	002307263157	VIRGULE	FR002304914662

ÍNDICES GENÉTICOS IBOVAL

Base Ref.	Partos Registrados	I.P.P.	IFNAIS	CRsev	DMsev	DSsev	FOSsev	ISEVR	ALAIT	IVMAT	ISU
LI.PF.20.2	3	576	95 0,52	114 0,46	97 0,42	112 0,5	90 0,35	107 0,44	95 0,2	104 0,32	



CENTRO DE TESTAJE de AIA

Lote **96**

Cualificación **RJ**

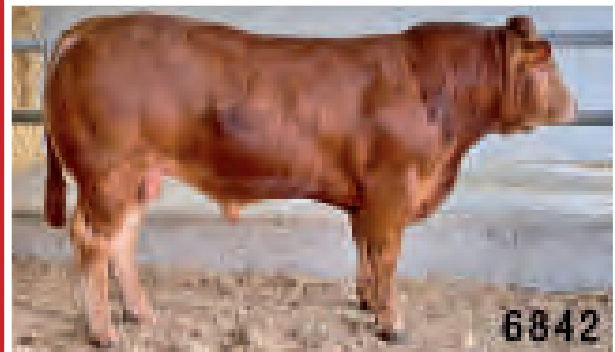

Consejo de Utilización **PRECOZ**

VALORACIÓN FINAL DEL TESTAJE

DESARROLLO MUSCULAR	DESARROLLO ESQUELÉTICO	APTITUDES FUNCIONALES	CALIDAD RACIAL	GMD en la ESTACIÓN	PET. 14 Meses
80	66	72	70	1,891	631

RENDIMIENTOS A LA ENTRADA DE LA ESTACIÓN

PESO AL NTO.:	Kg.	G.M.D. Nto. - 120 días:	g./día
47		1.242	
PAT 120 días:	Kg.	G.M.D. 120 - 210 días:	g./día
196		1.233	
PAT 210 días:	Kg.	G.M.D. Nto. - 210 días:	g./día
307		1.238	

PRECIO SALIDA

3.000 €

PUNTO DE VENTA

CENTRO DE TESTAJE AIA

Datos del Propietario:

JOSUNE AROZENA
JOSUNE AROZENA
LAZKAO (GIPUZKOA)
609131543

Datos del Animal:

RUBIO -UX
 ES011530526842
F.NTO: 26/03/2020
MACHO

GENEALOGIA

Padre:	EXPLOSIF -IA-	CALVADOS	001932609789
LEMA ES021530448024	FR006504959574	AMAZONE	006503715276
	FIÑA	BAR	FR003566422461
	ES091530388055	ELENA	FR006504959595

ÍNDICES GENÉTICOS IBOVAL

Base Ref.	IFNAIS	CRsev	DMsev	DSsev	FOSsev	ISEVR	ALAIT	IVMAT	ISU
LI.PF.20.2	91 0,87								

Madre:

C6179 ES041530349353	PAPILLON	HEROS -IA-	008792002724
	ES061520094096	OELLERE	FR008703240026
	VEGA	TINTIN	FR002303433109
	ES081530266179	PAITA	ES051530120008

ÍNDICES GENÉTICOS IBOVAL

Base Ref.	Partos Registrados	I.P.P.	IFNAIS	CRsev	DMsev	DSsev	FOSsev	ISEVR	ALAIT	IVMAT	ISU
LI.PF.16.2	9	361	105 0,3	88 0,27	91 0,24	91 0,29	108 0,2	87 0,26	98 0,2	85 0,3	

Testaje Oficial de Reproductores



CENTRO DE TESTAJE de AIA

Lote **96**

Cualificación **RJ**

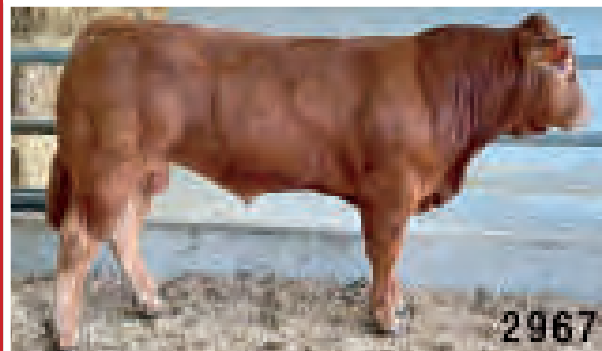

Consejo de Utilización **MIXTO-TARDÍO**

VALORACIÓN FINAL DEL TESTAJE

DESARROLLO MUSCULAR	DESARROLLO ESQUELÉTICO	APTITUDES FUNCIONALES	CALIDAD RACIAL	GMD en la ESTACIÓN	PET. 14 Meses
71	88	68	60	1,731	662

RENDIMIENTOS A LA ENTRADA DE LA ESTACIÓN

PESO AL NTO.:	Kg.	G.M.D. Nto. - 120 días:	g./día
42		G.M.D. 120 - 210 días:	1.042
167		G.M.D. Nto. - 210 días:	1.522
304			1.248

PRECIO SALIDA

3.000 €

PUNTO DE VENTA

CENTRO DE TESTAJE AIA

Datos del Propietario:
JUAN BOSCO ALTUNA
 JUAN ALTUNA
 USURBIL (GIPUZKOA)
 605771631

Datos del Animal:
RODOLFO -YC
ES081530512967
 F.NTO: 27/03/2020
 MACHO

GENEALOGIA

Padre:	GRACIEUX	DIAMAND	001208083813
NOUGAT FR001941057212	001935017382	ANITA	001932326982
	FACOM	DIVAR	008607187094
	001934015603	CAPRI	001932709640

ÍNDICES GENÉTICOS IBOVAL

Base Ref.	IFNAIS	CRsev	DMsev	DSsev	FOSsev	ISEVR	ALAIT	IVMAT	ISU
LI.PF.20.2	98 0,76	106 0,66	95 0,54	109 0,62	101 0,49	101 0,62	96 0,31	99 0,45	

Madre:	COURTIER -RJ-	AMIRAL	002305575399
MAIATZA ES061530455103	FR002216177857	VENISE	002216177500
	USURBIL-XXVII	REVEILLON	FR008723170260
	ES031530252009	FILIA	ES001530074715

ÍNDICES GENÉTICOS IBOVAL

Base Ref.	Partos Registrados	I.P.P.	IFNAIS	CRsev	DMsev	DSsev	FOSsev	ISEVR	ALAIT	IVMAT	ISU
LI.PF.20.2	3	390	96 0,46	104 0,42	93 0,38	98 0,44	94 0,33	96 0,4	92 0,24	91 0,35	



CENTRO DE TESTAJE de AIA

Lote **96**

Cualificación **RJ**

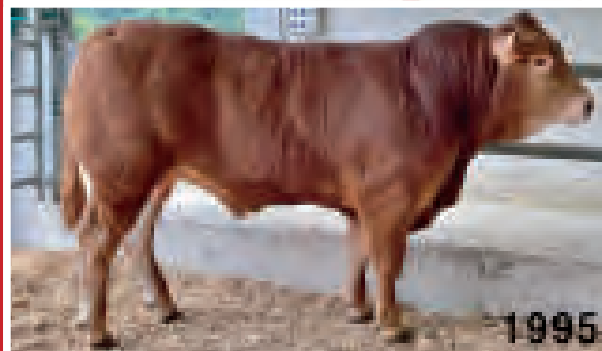

Consejo de Utilización **MIXTO-TARDÍO**

VALORACIÓN FINAL DEL TESTAJE

DESARROLLO MUSCULAR	DESARROLLO ESQUELÉTICO	APTITUDES FUNCIONALES	CALIDAD RACIAL	GMD en la ESTACIÓN	PET. 14 Meses
73	84	66	60	2,076	739

RENDIMIENTOS A LA ENTRADA DE LA ESTACIÓN

PESO AL NTO.:	Kg.	G.M.D. Nto. - 120 días:	g./día
51		G.M.D. 120 - 210 días:	1.150
189		G.M.D. Nto. - 210 días:	1.622
335			1.352

PRECIO SALIDA

3.000 €

PUNTO DE VENTA

CENTRO DE TESTAJE AIA

Datos del Propietario:
MIKEL ELGARRESTA
 MARI LOURDES MINTEGI
 URRETXU (GIPUZKOA)
 652761780

Datos del Animal:
RAUNAY IV -ZS
ES061530511995
 F.NTO: 01/04/2020
 MACHO

GENEALOGIA

Padre:	HETRE	DISNEY	008703201408
MINION 002317120830	008703202083	CHANDELLE	008703201194
	GIGIE	ANECNOTE	FR005644682194
	005703823997	CHIPPIE	005703694289

ÍNDICES GENÉTICOS IBOVAL

Base Ref.	IFNAIS	CRsev	DMsev	DSsev	FOSsev	ISEVR	ALAIT	IVMAT	ISU
LI.PF.20.2	86 0,82								

Madre:	BETSEN	RESEDA	008703200252
LAITIERE FR003566423536	008703201014	URNE	008703200600
	HURONNE	EMILIEN Z	008715031222
	003566423196	SOURIS	003566421989

ÍNDICES GENÉTICOS IBOVAL

Base Ref.	Partos Registrados	I.P.P.	IFNAIS	CRsev	DMsev	DSsev	FOSsev	ISEVR	ALAIT	IVMAT	ISU
LI.PF.20.2	2	401	95 0,53	96 0,49	89 0,46	110 0,53	100 0,41	90 0,48	92 0,33	83 0,42	

Erreproduktoreen Testaje Ofizialak



CENTRO DE TESTAJE de AIA

Lote **96**

Cualificación **RJ**



Consejo de Utilización **MIXTO-TARDÍO**

VALORACIÓN FINAL DEL TESTAJE

DESARROLLO MUSCULAR	DESARROLLO ESQUELÉTICO	APTITUDES FUNCIONALES	CALIDAD RACIAL	GMD en la ESTACIÓN	PET. 14 Meses
69	86	63	63	1,908	664

RENDIMIENTOS A LA ENTRADA DE LA ESTACIÓN

PESO AL NTO.:	49 Kg.	G.M.D. Nto. - 120 días:	1.342 g./día
PAT 120 días:	210 Kg.	G.M.D. 120 - 210 días:	1.233 g./día
PAT 210 días:	321 Kg.	G.M.D. Nto. - 210 días:	1.295 g./día

PRECIO SALIDA

3.000 €

PUNTO DE VENTA

CENTRO DE TESTAJE AIA

Datos del Propietario:

ALFONSO FERNANDEZ
FERNANDEZ, ALFONSO, C.B.
MUSKIZ (BIZKAIA)
616767763

Datos del Animal:

ROKO -FT
ES091520543331
F.NTO: 01/04/2020
MACHO

GENEALOGIA

Padre:	FERRY	AMBITIEUX	FR001205086762
MARCO FR001216120968	001211165157	VOLUPTÉ	001204079040
	GAULOISE	VEINARD	001618184431
	001211107268	TOURAINÉ	001202073375

ÍNDICES GENÉTICOS IBOVAL

Base Ref.	IFNAIS	CRsev	DMsev	DSsev	FOSsev	ISEVR	ALAIT	IVMAT	ISU
LI.PF. 20.2	100	90	97	102	101	92		96	
	0,88	0,77	0,74	0,81	0,66	0,77		0,46	

Madre:	BAVARDAGE -IA-	ON DIT -IA-	FR003615069746
JOSIE FR008160165538	FR002257773618	RIDELLE	002257773207
	ARCADIE	NEUF -IA-	FR002297004114
	FR008123226696	SANOFI	008121632478

ÍNDICES GENÉTICOS IBOVAL

Base Ref.	Partos Registrados	I.P.P.	IFNAIS	CRsev	DMsev	DSsev	FOSsev	ISEVR	ALAIT	IVMAT	ISU
LI.PF. 20.2	4	397	102	102	103	111	83	106	114	117	
			0,58	0,52	0,49	0,55	0,45	0,51	0,4	0,48	



CENTRO DE TESTAJE de AIA

Lote **96**

Cualificación **RJ**

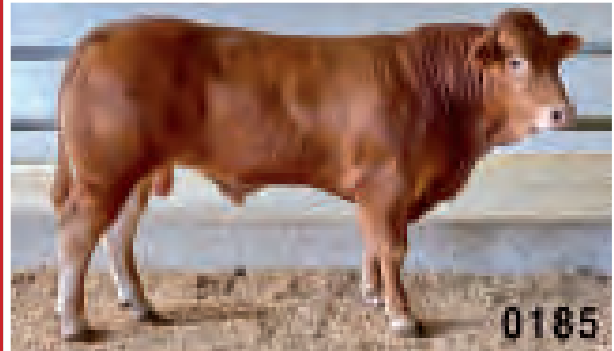

Consejo de Utilización **TARDÍO**

VALORACIÓN FINAL DEL TESTAJE

DESARROLLO MUSCULAR	DESARROLLO ESQUELÉTICO	APTITUDES FUNCIONALES	CALIDAD RACIAL	GMD en la ESTACIÓN	PET. 14 Meses
66	88	52	77	1,773	647

RENDIMIENTOS A LA ENTRADA DE LA ESTACIÓN

PESO AL NTO.:	49 Kg.	G.M.D. Nto. - 120 días:	1.150 g./día
PAT 120 días:	187 Kg.	G.M.D. 120 - 210 días:	1.500 g./día
PAT 210 días:	322 Kg.	G.M.D. Nto. - 210 días:	1.300 g./día

PRECIO SALIDA

3.000 €

PUNTO DE VENTA

CENTRO DE TESTAJE AIA

Datos del Propietario:

JON ARRUTI
JON ARRUTI
BEIZAMA (GIPUZKOA)
677525888

Datos del Animal:

ROKA -ZP
ES081530530185
F.NTO: 02/04/2020
MACHO

GENEALOGIA

Padre:	FANGIO	TARZAN	006504162730
LAGUN FT ES071520448646	FR008734010524	UNIFLORE	008734010230
	CODORNIZ	CHAMPION -IA-	FR001932816932
	ES091520367671	ZARAMILLO	ES001520294750

ÍNDICES GENÉTICOS IBOVAL

Base Ref.	IFNAIS	CRsev	DMsev	DSsev	FOSsev	ISEVR	ALAIT	IVMAT	ISU
LI.PF. 20.2	89	102	92	124	91	94		106	
	0,88	0,77	0,66	0,74	0,57	0,73		0,44	

Madre:	ICARE -MN- -IA-	BAMBINO	001986005742
VBIKAIN ES051530275291	002393041971	CHATELAINE	002387051019
	PINCE	MALABAR	008796003135
	FR006464800006	HELENE	001992012129

ÍNDICES GENÉTICOS IBOVAL

Base Ref.	Partos Registrados	I.P.P.	IFNAIS	CRsev	DMsev	DSsev	FOSsev	ISEVR	ALAIT	IVMAT	ISU
LI.PF. 20.2	10	456	99	95	91	99	96	90	103	94	
			0,65	0,6	0,56	0,61	0,51	0,59	0,48	0,58	

Testaje Oficial de Reproductores



CENTRO DE TESTAJE de AIA

Lote **96**

Cualificación **RJ**

Datos del Propietario:
JON ARRUTI
 JON ARRUTI
 BEIZAMA (GIPUZKOA)
 677525888

Datos del Animal:
RUSO -ZP
ES011530530188
 F.NTO: 05/04/2020
 MACHO

GENEALOGIA			
Padre:	FANGIO	TARZAN	006504162730
LAGUN FT ES071520448646	FR008734010524	UNIFLORE	008734010230
	CODORNIZ	CHAMPION -IA-	FR001932816932
	ES091520367671	ZARAMILLO	ES001520294750

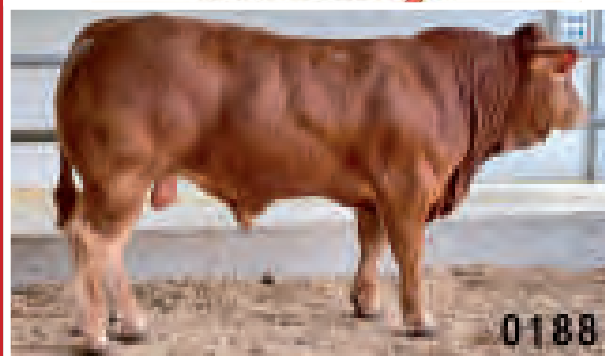

ÍNDICES GENÉTICOS IBOVAL									
Base Ref.	IFNAIS	CRsev	DMsev	DSsev	FOSsev	ISEVR	ALAIT	IVMAT	ISU
LI.PF.20.2	89 0,88	102 0,77	92 0,66	124 0,74	91 0,57	94 0,73		106 0,44	

Consejo de Utilización **MIXTO**

Madre:	GARDON	BOULY	008700221200
LAINOA ES061530437792	FR001634770738	VALIDITE	001634778741
	D9853	BEETHOVEN	FR004977942263
	ES061530369853	ZKATERIN	ES051530256241

VALORACIÓN FINAL DEL TESTAJE					
DESARROLLO MUSCULAR	DESARROLLO ESQUELÉTICO	APTITUDES FUNCIONALES	CALIDAD RACIAL	GMD en la ESTACIÓN	PET. 14 Meses
71	74	56	63	1,731	680

ÍNDICES GENÉTICOS IBOVAL											
Base Ref.	Partos Registrados	I.P.P.	IFNAIS	CRsev	DMsev	DSsev	FOSsev	ISEVR	ALAIT	IVMAT	ISU
LI.PF.20.2	3	369	85 0,54	103 0,47	102 0,45	106 0,51	102 0,4	97 0,47	109 0,33	109 0,42	

RENDIMIENTOS A LA ENTRADA DE LA ESTACIÓN			
PESO AL NTO.:	Kg.	G.M.D. Nto. - 120 días:	g./día
50		1.342	
211		1.622	
357		1.462	

PRECIO SALIDA
3.000 €

PUNTO DE VENTA
CENTRO DE TESTAJE AIA



CENTRO DE TESTAJE de AIA

Lote **96**

Cualificación **RJ**

Datos del Propietario:
JON ANDONI GOLZARRI
 GOLZARRI, JON ANDONI
 MUNGIA (BIZKAIA)
 657797176

Datos del Animal:
ROMEO -GL
ES081520539992
 F.NTO: 17/04/2020
 MACHO

GENEALOGIA			
Padre:	ULRICH	RADIUM	002255671867
BRESIL MN -IA- 005454765999	004955967348	ORCHIDEE	004955967102
	NORVEGE	CUBJACOIS	002487015605
	005497107368	ISLANDE	005493020881

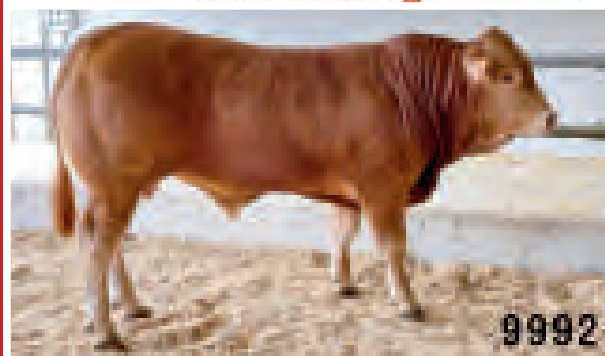

ÍNDICES GENÉTICOS IBOVAL									
Base Ref.	IFNAIS	CRsev	DMsev	DSsev	FOSsev	ISEVR	ALAIT	IVMAT	ISU
LI.PF.20.2	82 0,99	116 0,99	109 0,98	120 0,99	85 0,97	111 0,98	104 0,87	118 0,9	

Consejo de Utilización **MIXTO-TARDÍO**

Madre:	CLOVIS	UPOPOL.ED	001602801014
JASOTA ES001520433173	FR002308645602	VERONIQUE	002304651952
	TLAURE	LAGON	FR002295004782
	ES081520201946	LAURE	ES091520106970

VALORACIÓN FINAL DEL TESTAJE					
DESARROLLO MUSCULAR	DESARROLLO ESQUELÉTICO	APTITUDES FUNCIONALES	CALIDAD RACIAL	GMD en la ESTACIÓN	PET. 14 Meses
69	82	66	70	1,605	685

ÍNDICES GENÉTICOS IBOVAL											
Base Ref.	Partos Registrados	I.P.P.	IFNAIS	CRsev	DMsev	DSsev	FOSsev	ISEVR	ALAIT	IVMAT	ISU
LI.PF.20.2	5	365	102 0,49	96 0,37	95 0,43	98 0,49	104 0,38	95 0,41	90 0,31	87 0,42	

RENDIMIENTOS A LA ENTRADA DE LA ESTACIÓN			
PESO AL NTO.:	Kg.	G.M.D. Nto. - 120 días:	g./día
46		1.542	
231		1.678	
382		1.600	

PRECIO SALIDA
3.000 €

PUNTO DE VENTA
CENTRO DE TESTAJE AIA

Erreproduktoreen Testaje Ofizialak



CENTRO DE TESTAJE de AIA

Lote **96**

Cualificación **RJ**



Consejo de Utilización **MIXTO**

VALORACIÓN FINAL DEL TESTAJE

DESARROLLO MUSCULAR	DESARROLLO ESQUELÉTICO	APTITUDES FUNCIONALES	CALIDAD RACIAL	GMD en la ESTACIÓN	PET. 14 Meses
74	70	68	73	2,185	671

RENDIMIENTOS A LA ENTRADA DE LA ESTACIÓN

PESO AL NTO.:	Kg.	G.M.D. Nto. - 120 días:	g./día
46		1.383	
PAT 120 días:	Kg.	G.M.D. 120 - 210 días:	g./día
212		989	
PAT 210 días:	Kg.	G.M.D. Nto. - 210 días:	g./día
301		1.214	

GENEALOGIA

Padre:	CRAZY BOY	VALENTIN	003615015943
GOUVERNAIL FR004661256720	001932654231	SWEET GIRL	001931019736
	TOURMENTEE	001931238561	GWENOLE -IA- FR008791050505
		PANACEE L6	001930248156

ÍNDICES GENÉTICOS IBOVAL

Base Ref.	IFNAIS	CRsev	DMsev	DSsev	FOSsev	ISEVR	ALAIT	IVMAT	ISU
LI.PF.20.2	93 0,92	112 0,86	100 0,78	105 0,85	97 0,71	105 0,83		104 0,54	

Madre:	VENTURA	MOZART -IA-	FR001996019196
ALEGI ES081530304652	FR002255672122	NENETTE	002297002148
	OREXA	ES081530097812	FARFELU -IA- FR003590041262
		IVOLCAN	ES091530068450

ÍNDICES GENÉTICOS IBOVAL

Base Ref.	Partos Registrados	I.P.P.	IFNAIS	CRsev	DMsev	DSsev	FOSsev	ISEVR	ALAIT	IVMAT	ISU
LI.PF.20.2	10	376	97 0,49	96 0,44	91 0,48	101 0,56	101 0,41	90 0,45	102 0,33	94 0,48	

PRECIO SALIDA

3.000 €

PUNTO DE VENTA

CENTRO DE TESTAJE AIA



CENTRO DE TESTAJE de AIA

Lote **96**

Cualificación **RJ**

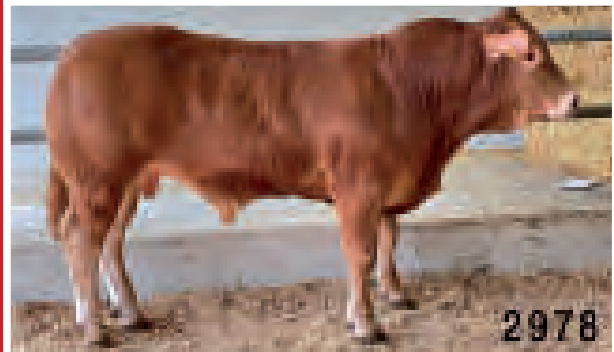

Consejo de Utilización **PRECOZ**

VALORACIÓN FINAL DEL TESTAJE

DESARROLLO MUSCULAR	DESARROLLO ESQUELÉTICO	APTITUDES FUNCIONALES	CALIDAD RACIAL	GMD en la ESTACIÓN	PET. 14 Meses
74	58	66	70	1,630	613

RENDIMIENTOS A LA ENTRADA DE LA ESTACIÓN

PESO AL NTO.:	Kg.	G.M.D. Nto. - 120 días:	g./día
42		1.100	
PAT 120 días:	Kg.	G.M.D. 120 - 210 días:	g./día
174		1.333	
PAT 210 días:	Kg.	G.M.D. Nto. - 210 días:	g./día
294		1.200	

GENEALOGIA

Padre:	TURBOT	PLAN	006502359868
CRISTAL -IA- FR003566422617	FR001931148681	NAPHTA	001997006792
	OCEANE	003598048884	JOVIAL 001994001269
		LINOTTE	003595062125

ÍNDICES GENÉTICOS IBOVAL

Base Ref.	IFNAIS	CRsev	DMsev	DSsev	FOSsev	ISEVR	ALAIT	IVMAT	ISU
LI.PF.20.2	105 0,98	103 0,96	100 0,95	108 0,96	100 0,92	105 0,96	95 0,73	100 0,8	

Madre:	ROSEAU	INTERIM -MN- -I	008793004842
ARGI ES001530312027	FR008703200308	OPHELIE	008698110193
	ELLA	ES091530066045	DOG ES00155S179387
		VIOLETA	ES00155S134450

ÍNDICES GENÉTICOS IBOVAL

Base Ref.	Partos Registrados	I.P.P.	IFNAIS	CRsev	DMsev	DSsev	FOSsev	ISEVR	ALAIT	IVMAT	ISU
LI.PF.20.2	9	422	105 0,48	87 0,43	90 0,46	91 0,54	106 0,38	86 0,44	101 0,31	87 0,46	

PRECIO SALIDA

3.000 €

PUNTO DE VENTA

CENTRO DE TESTAJE AIA

Testaje Oficial de Reproductores



CENTRO DE TESTAJE de AIA

Lote **96**

Cualificación **RJ**

Datos del Propietario:
ALDALUR ANAIK
 HNOS. ALDALUR ANAIK
 TOLOSA (GIPUZKOA)
 608774816

Datos del Animal:
RAMSES -Y
ES061530552983
 F.NTO: 25/04/2020
 MACHO

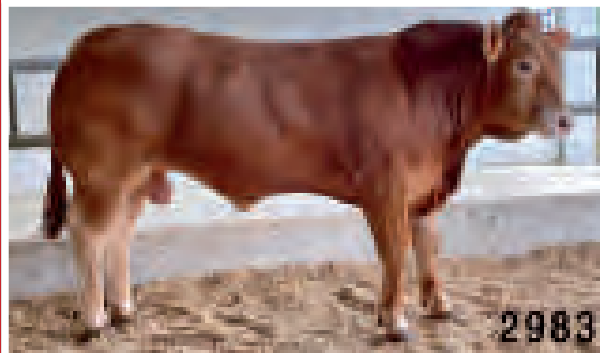

GENEALOGIA			
Padre:	ASTERIX	SEXY	001619995140
	001619995641	TEQUILLA	001619995256
FANGIO -RJ-	VENDEE	IONESCO	FR003693000206
FR001211011369	001205098020	SISSI	001201097754

ÍNDICES GENÉTICOS IBOVAL									
Base Ref.	IFNAIS	CRsev	DMsev	DSsev	FOSsev	ISEVR	ALAIT	IVMAT	ISU
LI.PF.20.2	98 0,94	95 0,91	104 0,85	103 0,9	89 0,79	99 0,88		93 0,56	

Madre:	CRISTAL -IA-	TURBOT	FR001931148681
	FR003566422617	OCEANE	003598048884
EKO	UKO	MILORD	ES081530184494
ES061530394327	ES031530230298	OTORDUA	ES051530069108

ÍNDICES GENÉTICOS IBOVAL											
Base Ref.	Partos Registrados	I.P.P.	IFNAIS	CRsev	DMsev	DSsev	FOSsev	ISEVR	ALAIT	IVMAT	ISU
LI.PF.20.2	6	454	103 0,51	95 0,47	95 0,43	97 0,49	109 0,38	94 0,45	98 0,32	93 0,42	

PRECIO SALIDA	PUNTO DE VENTA
3.000 €	CENTRO DE TESTAJE AIA

Consejo de Utilización **MIXTO**

VALORACIÓN FINAL DEL TESTAJE					
DESARROLLO MUSCULAR	DESARROLLO ESQUELÉTICO	APTITUDES FUNCIONALES	CALIDAD RACIAL	GMD en la ESTACIÓN	PET. 14 Meses
71	68	66	73	1,723	679

RENDIMIENTOS A LA ENTRADA DE LA ESTACIÓN			
PESO AL NTO.:	42 Kg.	G.M.D. Nto. - 120 días:	1.192 g./día
PAT 120 días:	185 Kg.	G.M.D. 120 - 210 días:	1.733 g./día
PAT 210 días:	341 Kg.	G.M.D. Nto. - 210 días:	1.424 g./día



CENTRO DE TESTAJE de AIA

Lote **96**

Cualificación **RJ**

Datos del Propietario:
JOSUNE AROZENA
 JOSUNE AROZENA
 LAZKAO (GIPUZKOA)
 609131543

Datos del Animal:
RENANTI -UX
ES081530526849
 F.NTO: 26/04/2020
 MACHO

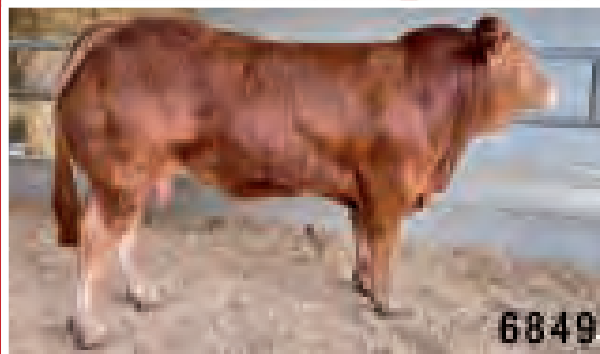

GENEALOGIA			
Padre:	LARIX-HDL	COOK. B	008607277401
	008721011146	GALICE	008721010810
NANTI-HDL	HAVIGNE	ALLEGRO	006503775936
FR008721011359	008721010895	TARTE	004802022913

ÍNDICES GENÉTICOS IBOVAL									
Base Ref.	IFNAIS	CRsev	DMsev	DSsev	FOSsev	ISEVR	ALAIT	IVMAT	ISU
LI.PF.20.2	89 0,76	109 0,53	98 0,49	109 0,57	91 0,45	101 0,54		107 0,41	

Madre:	PAPILLON	HEROS -IA-	008792002724
	ES061520094096	OELLERE	FR008703240026
ZUA	PAKITA	LKUKO	ES011530119029
ES091530291122	ES031530108160	KNAIA	ES081530172223

ÍNDICES GENÉTICOS IBOVAL											
Base Ref.	Partos Registrados	I.P.P.	IFNAIS	CRsev	DMsev	DSsev	FOSsev	ISEVR	ALAIT	IVMAT	ISU
LI.PF.16.2	11	403	103 0,27	94 0,25	93 0,24	98 0,3	106 0,18	92 0,24	105 0,21	97 0,34	

PRECIO SALIDA	PUNTO DE VENTA
3.000 €	CENTRO DE TESTAJE AIA

Consejo de Utilización **PRECOZ**

VALORACIÓN FINAL DEL TESTAJE					
DESARROLLO MUSCULAR	DESARROLLO ESQUELÉTICO	APTITUDES FUNCIONALES	CALIDAD RACIAL	GMD en la ESTACIÓN	PET. 14 Meses
80	58	66	70	2,176	764

RENDIMIENTOS A LA ENTRADA DE LA ESTACIÓN			
PESO AL NTO.:	48 Kg.	G.M.D. Nto. - 120 días:	1.408 g./día
PAT 120 días:	217 Kg.	G.M.D. 120 - 210 días:	1.422 g./día
PAT 210 días:	345 Kg.	G.M.D. Nto. - 210 días:	1.414 g./día

Erreproduktoreen Testaje Ofizialak



PIENSOS HERGASA

Bº Gallardi, 12
48860 Zalla (Bizkaia)

Tfnos. 946 390 130 / 946 390 729
e-mail: hergasa@euskalnet.net

IBAI - EDER **Urrestillako Nekazal Kooperatiba**

Baserritar guztien
zerbitzura egunez egun

- ★ Pentsu simpleak eta konpostuak
- ★ Mezkla lehorrak
- ★ Forrajeak
- ★ Ongarriak
- ★ Fitosanitarioak
- ★ Haziak
- ★ Ferreteria, etab.

KALITATEA ETA ZERBITZUA gure ezaugarri

Tfnoa: 943 814 343
E-maila: ibaiederkoop@gmail.com
20738 URRESTILLA-AZPEITIA

Testaje Oficial de Reproductores



EHNE



Gurdi
Ehneler



Babes
ehne
Asesorio Artekantza

gure konpromezua,
zure lasaitasuna



ehnelur
enpresa tekniko eta nekazariaren aholkularitza

www.ehne.eus



- arlo ekonomikoa
- arlo fiskala
- arlo juridikoa eta enpresa arloa
- langileen kudeaketa arloa
- arlo teknikoa

Empresa especializada en asesoramiento al sector agrario
área económica
área fiscal
área jurídica y empresarial
área gestión de personal
área técnica

Nekazaritza sektorearen
aholkularitzan espezializatua
den enpresa.

abelur
nekazaritza zerbitzuak

abelur - nekazaritza zerbitzuak
Juan XXIII, 16 - B 3 Azpeitia 20730
Tel. 943 083 888 Fax 943 083 889
abelur@abelur.net www.abelur.net

abelur
nekazaritza zerbitzuak

Erreproduktoreen Testaje Ofizialak



CENTRO DE TESTAJE de AIA

Lote **96**

Cualificación **RP**

Datos del Propietario:

LANDER LOPEZ
LOPEZ, LANDER
ALONSOTEGI (BIZKAIA)
609347331

Datos del Animal:

ROY -YV
ES031520532316
F.NTO: 17/02/2020
MACHO

GENEALOGIA

Padre:	SAUMON	NIRFONDURU 297110612
DUCL141	008703200402	ORCHIDEE 008798004348
FR001932887826	UREKA	OSLO 001698121205
	001931409398	PIROUETTE 001930098337

ÍNDICES GENÉTICOS IBOVAL

Base Ref.	IFNAIS	CRsev	DMsev	DSsev	FOSsev	ISEVR	ALAIT	IVMAT	ISU
LI.PF.20.2	96	105	89	121	95	97	93	92	
	0,96	0,95	0,92	0,94	0,89	0,93	0,74	0,81	

Madre:

MISSN	DON JUAN	VENT D OC FR001205098530
ES041520469779	FR001209095576	VERSAILLE 001205098558
	TIFFAINE	OPERA 008798000652
	FR008724650731	LANGUEDOC 008795011452

ÍNDICES GENÉTICOS IBOVAL

Base Ref.	Partos Registrados	I.P.P.	IFNAIS	CRsev	DMsev	DSsev	FOSsev	ISEVR	ALAIT	IVMAT	ISU
LI.PF.20.2	2	468									

PRECIO SALIDA

2.700 €

PUNTO DE VENTA

CENTRO DE TESTAJE AIA



Consejo de Utilización **MIXTO**

VALORACIÓN FINAL DEL TESTAJE

DESARROLLO MUSCULAR	DESARROLLO ESQUELÉTICO	APTITUDES FUNCIONALES	CALIDAD RACIAL	GMD en la ESTACIÓN	PET. 14 Meses
66	60	34	50	0,916	653

RENDIMIENTOS A LA ENTRADA DE LA ESTACIÓN

PESO AL NTO.:	Kg.	G.M.D. Nto. - 120 días:	g./día
35			1.725
PAT 120 días:	242	G.M.D. 120 - 210 días:	2.011
PAT 210 días:	423	G.M.D. Nto. - 210 días:	1.848



CENTRO DE TESTAJE de AIA

Lote **96**

Cualificación **RP**

Datos del Propietario:

HERMINIA ROQUE
ROQUE SARDON,HERMINIA
ZUIA (ARABA)
696822378

Datos del Animal:

RUPERT -XT
ES011510429773
F.NTO: 26/02/2020
MACHO

GENEALOGIA

Padre:	ESA -IA-	MANOIR -MN- -I FR008796012823
MARVIN	004940351045	AMANDINE 004940350708
FR005502430521	FAUSTINE	VETIVER -MN- -I FR002304902134
	005501117826	CAPUCINE 005500872566

ÍNDICES GENÉTICOS IBOVAL

Base Ref.	IFNAIS	CRsev	DMsev	DSsev	FOSsev	ISEVR	ALAIT	IVMAT	ISU
LI.PF.20.2	101	106	105	109	98	109	99	107	
	0,87	0,77	0,67	0,74	0,62	0,74	0,42	0,54	

Madre:

ANDA	BELGOUERE	NEUF -IA- FR002297004114
ES011510229080	FR008723170763	JAVANAISE 008794004000
	POZGARRI	MYOSOTIS ES011510095826
	ES091510062265	KISKA ES0015VI2022AB

ÍNDICES GENÉTICOS IBOVAL

Base Ref.	Partos Registrados	I.P.P.	IFNAIS	CRsev	DMsev	DSsev	FOSsev	ISEVR	ALAIT	IVMAT	ISU
LI.PF.20.2	10	387	101	94	101	94	96	97	101	98	
			0,48	0,38	0,48	0,56	0,4	0,43	0,3	0,46	

PRECIO SALIDA

2.700 €

PUNTO DE VENTA

CENTRO DE TESTAJE AIA

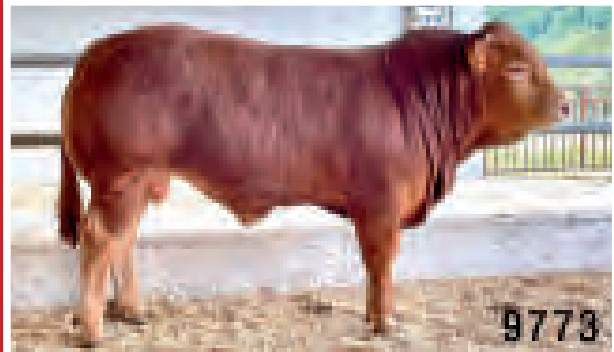

Consejo de Utilización **PRECOZ**

VALORACIÓN FINAL DEL TESTAJE

DESARROLLO MUSCULAR	DESARROLLO ESQUELÉTICO	APTITUDES FUNCIONALES	CALIDAD RACIAL	GMD en la ESTACIÓN	PET. 14 Meses
73	58	60	60	1,311	680

RENDIMIENTOS A LA ENTRADA DE LA ESTACIÓN

PESO AL NTO.:	Kg.	G.M.D. Nto. - 120 días:	g./día
43			1.508
PAT 120 días:	224	G.M.D. 120 - 210 días:	1.489
PAT 210 días:	358	G.M.D. Nto. - 210 días:	1.500

Testaje Oficial de Reproductores



CENTRO DE TESTAJE de AIA

Lote **96**

Cualificación **RP**

Datos del Propietario:
. REGULEZ ARTETXE, C.B.
 REGULEZ ARTETXE, C.B.
 GORDEXOLA (BIZKAIA)
 629051028

Datos del Animal:
R PITER -TT
ES011520536269
 F.NTO: 02/03/2020
 MACHO

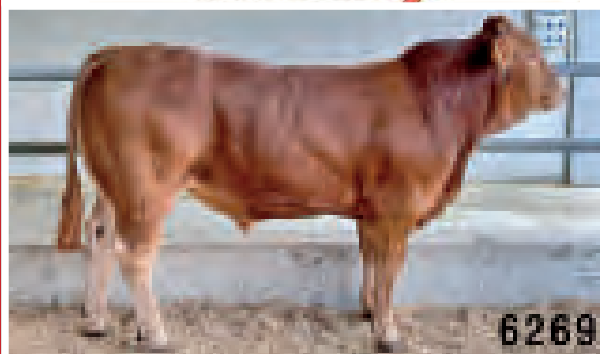

6269

GENEALOGIA			
Padre:	EUROPA	PARADIS -IA-	FR002255671789
LISTON ES091520452144		BLANDINE	FR001526193667
	E	ULTIMATUM	FR001931859206
		VIANA	ES091520273225

ÍNDICES GENÉTICOS IBOVAL									
Base Ref.	IFNAIS	CRsev	DMsev	DSsev	FOSsev	ISEVR	ALAIT	IVMAT	ISU

Madre:	BAMBINO	NEUF -IA-	FR002297004114
ENTETEE FR003615320543		URANIE	002304924206
	AFFOLANTE	SULKY	002351363777
		OLYMPIA	003615109782

ÍNDICES GENÉTICOS IBOVAL											
Base Ref.	Partos Registrados	I.P.P.	IFNAIS	CRsev	DMsev	DSsev	FOSsev	ISEVR	ALAIT	IVMAT	ISU
LL.PF. 20.2	8	384	91 0,53	96 0,46	82 0,45	112 0,54	103 0,38	83 0,46	100 0,26	85 0,4	

PRECIO SALIDA	PUNTO DE VENTA
2.700 €	CENTRO DE TESTAJE AIA

Consejo de Utilización **MIXTO**

VALORACIÓN FINAL DEL TESTAJE					
DESARROLLO MUSCULAR	DESARROLLO ESQUELÉTICO	APTITUDES FUNCIONALES	CALIDAD RACIAL	GMD en la ESTACIÓN	PET. 14 Meses
63	62	62	63	1,681	536

RENDIMIENTOS A LA ENTRADA DE LA ESTACIÓN			
PESO AL NTO.:	48 Kg.	G.M.D. Nto. - 120 días:	1.175 g./día
PAT 120 días:	189 Kg.	G.M.D. 120 - 210 días:	1.144 g./día
PAT 210 días:	292 Kg.	G.M.D. Nto. - 210 días:	1.162 g./día



CENTRO DE TESTAJE de AIA

Lote **96**

Cualificación **RP**

Datos del Propietario:
ALFONSO FERNANDEZ
 FERNANDEZ, ALFONSO, C.B.
 MUSKIZ (BIZKAIA)
 616767763

Datos del Animal:
RAIKKONEN -FT
ES071520543260
 F.NTO: 03/03/2020
 MACHO

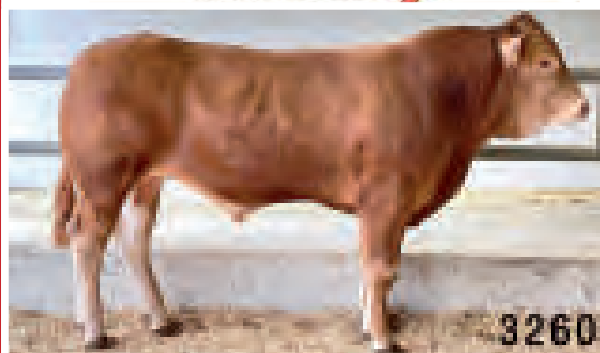

3260

GENEALOGIA			
Padre:	EXPLOSIF -IA-	CALVADOS	001932609789
NOLITO FT ES061520491815		AMAZONE	006503715276
	DORA	BAMBOU-IA	FR001609403292
		URSULA	ES041520225635

ÍNDICES GENÉTICOS IBOVAL									
Base Ref.	IFNAIS	CRsev	DMsev	DSsev	FOSsev	ISEVR	ALAIT	IVMAT	ISU

Madre:	EXPLOSIF	TALENT -MN- -IA	FR008703200461
ERIKA ES071520386516		ALLUMETTE	005703623002
	AVILA	SIAM	FR008723170371
		SAILA	ES001520169270

ÍNDICES GENÉTICOS IBOVAL											
Base Ref.	Partos Registrados	I.P.P.	IFNAIS	CRsev	DMsev	DSsev	FOSsev	ISEVR	ALAIT	IVMAT	ISU
LL.PF. 20.2	6	471	91 0,53	101 0,47	90 0,46	111 0,54	98 0,39	92 0,47	113 0,3	106 0,44	

PRECIO SALIDA	PUNTO DE VENTA
2.700 €	CENTRO DE TESTAJE AIA

Consejo de Utilización **TARDÍO**

VALORACIÓN FINAL DEL TESTAJE					
DESARROLLO MUSCULAR	DESARROLLO ESQUELÉTICO	APTITUDES FUNCIONALES	CALIDAD RACIAL	GMD en la ESTACIÓN	PET. 14 Meses
54	84	62	73	1,655	602

RENDIMIENTOS A LA ENTRADA DE LA ESTACIÓN			
PESO AL NTO.:	50 Kg.	G.M.D. Nto. - 120 días:	1.450 g./día
PAT 120 días:	224 Kg.	G.M.D. 120 - 210 días:	1.278 g./día
PAT 210 días:	339 Kg.	G.M.D. Nto. - 210 días:	1.376 g./día

Erreproduktoreen Testaje Ofizialak



CENTRO DE TESTAJE de AIA

Lote **96**

Cualificación **RP**

Datos del Propietario:

IÑAKI ZUNZUNEGI
IÑAKI ZUNZUNEGI
ZUMARRAGA (GIPUZKOA)
636853977

Datos del Animal:

RENNES P O -ZQ
ES091530526599
F.NTO: 10/03/2020 **Pollet**
MACHO **Heterocigótico**

GENEALOGIA

Padre:	HINZ PP -IA-	HERGEN P	347867209
IDEAL	534727253	NURIA PP	579669189
002314846739	CLARA	SIRE	001522178990
	002308904973	SONIA	002302612563

ÍNDICES GENÉTICOS IBOVAL

Base Ref.	IFNAIS	CRsev	DMsev	DSsev	FOSsev	ISEVR	ALAIT	IVMAT	ISU
LI.PF.20.2	116	92	89	110	105	96		85	
	0,94	0,89	0,84	0,89	0,78	0,88		0,57	

Madre:

NYPHE	CROUZILLAT	VAILLANT	001205084040
FR003566423856	008712810815	TRUFFE	008712810488
	ECREVISSE	UDIN	FR001627496848
	003566422811	MARJOLAINE	003596012963

ÍNDICES GENÉTICOS IBOVAL

Base Ref.	Partos Registrados	I.P.P.	IFNAIS	CRsev	DMsev	DSsev	FOSsev	ISEVR	ALAIT	IVMAT	ISU
LI.PF.20.2	1		91	93	76	112	111	77	99	80	
			0,56	0,5	0,48	0,54	0,43	0,49	0,34	0,43	

PRECIO SALIDA

2.700 €

PUNTO DE VENTA

CENTRO DE TESTAJE AIA



Consejo de Utilización **MIXTO**

VALORACIÓN FINAL DEL TESTAJE

DESARROLLO MUSCULAR	DESARROLLO ESQUELÉTICO	APTITUDES FUNCIONALES	CALIDAD RACIAL	GMD en la ESTACIÓN	PET. 14 Meses
56	60	60	57	1,739	581

RENDIMIENTOS A LA ENTRADA DE LA ESTACIÓN

PESO AL NTO.:	Kg.	G.M.D. Nto. - 120 días:	g./día
44			933
156		G.M.D. 120 - 210 días:	1.300
273		G.M.D. Nto. - 210 días:	1.090



CENTRO DE TESTAJE de AIA

Lote **96**

Cualificación **RP**

Datos del Propietario:

GANADERIA ARTEA, S.L.
GANADERIA ARTEA, S.L.
ARTEA (BIZKAIA)
670546737

Datos del Animal:

RIOZ -UA
ES011520542909
F.NTO: 05/04/2020
MACHO

GENEALOGIA

Padre:	ICEBERG	ELITE	FR003566422778
LEADER	003566423310	PETANQUE	003566421893
FR001535021782	GALAXIE	DANOIS	008715031081
	001532058006	CIERRA	001528196880

ÍNDICES GENÉTICOS IBOVAL

Base Ref.	IFNAIS	CRsev	DMsev	DSsev	FOSsev	ISEVR	ALAIT	IVMAT	ISU
LI.PF.20.2	89	102	97	124	96	98		98	
	0,94	0,9	0,84	0,89	0,78	0,88		0,52	

Madre:

LEISI	CASPIO	TALENT -MN- -IA	FR008703200461
ES021520455306	ES001520349341	TROYA	ES041520214741
	ZERUA	TAXI	FR008700670579
	ES051520286279	OHAZERU	ES061520068869

ÍNDICES GENÉTICOS IBOVAL

Base Ref.	Partos Registrados	I.P.P.	IFNAIS	CRsev	DMsev	DSsev	FOSsev	ISEVR	ALAIT	IVMAT	ISU
LI.PF.20.2	4	395	106	97	97	100	105	99	107	104	
			0,44	0,39	0,35	0,4	0,3	0,38	0,28	0,38	

PRECIO SALIDA

2.700 €

PUNTO DE VENTA

CENTRO DE TESTAJE AIA

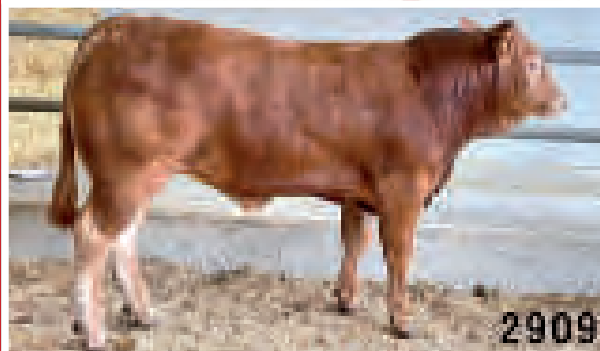

Consejo de Utilización **PRECOZ**

VALORACIÓN FINAL DEL TESTAJE

DESARROLLO MUSCULAR	DESARROLLO ESQUELÉTICO	APTITUDES FUNCIONALES	CALIDAD RACIAL	GMD en la ESTACIÓN	PET. 14 Meses
63	54	72	63	1,857	574

RENDIMIENTOS A LA ENTRADA DE LA ESTACIÓN

PESO AL NTO.:	Kg.	G.M.D. Nto. - 120 días:	g./día
33			1.375
198		G.M.D. 120 - 210 días:	922
281		G.M.D. Nto. - 210 días:	1.181

Testaje Oficial de Reproductores



CENTRO DE TESTAJE de AIA

Lote **96**

Cualificación **RP**

Datos del Propietario:
GALO NIETO
 NIETO, GALO
 ARTZENTALES (BIZKAIA)
 630566167

Datos del Animal:
RUFIAN -NR
ES021520549081
 F.NTO: 15/04/2020
 MACHO

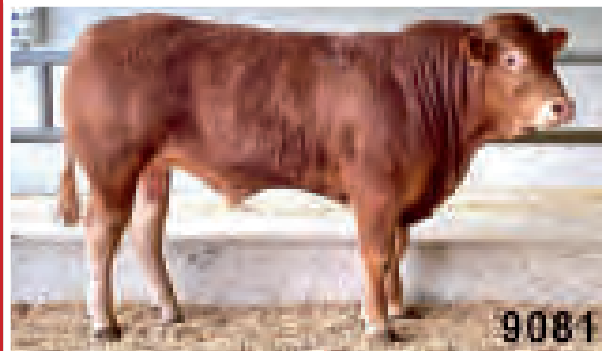

9081

GENEALOGIA			
Padre:	JALOUF	ERTONE	FR005501055890
	FR001937332797	BARAKA	001932299469
ODEI -NR	CUKA	ON DIT -IA-	FR003615069746
ES011520501240	ES081520347843	RONCAL	ES071520170116

ÍNDICES GENÉTICOS IBOVAL									
Base Ref.	IFNAIS	CRsev	DMsev	DSsev	FOSsev	ISEVR	ALAIT	IVMAT	ISU

Madre:	CABEZON	DOUTE	002255682794
	ES021520367674	COUVEUSE	FR002216177852
FLOR	BELA	OMIS B -IA-	FR008698111644
ES071520406417	ES081520326148	PAOLA	ES001520100177

ÍNDICES GENÉTICOS IBOVAL											
Base Ref.	Partos Registrados	I.P.P.	IFNAIS	CRsev	DMsev	DSsev	FOSsev	ISEVR	ALAIT	IVMAT	ISU
LI.PF. 20.2	6	363	88 0,53	87 0,42	83 0,41	101 0,5	103 0,34	75 0,43	104 0,2	83 0,34	

Consejo de Utilización **TARDÍO**

VALORACIÓN FINAL DEL TESTAJE					
DESARROLLO MUSCULAR	DESARROLLO ESQUELÉTICO	APTITUDES FUNCIONALES	CALIDAD RACIAL	GMD en la ESTACIÓN	PET. 14 Meses
61	80	68	63	1,613	655

RENDIMIENTOS A LA ENTRADA DE LA ESTACIÓN			
PESO AL NTO.:	46 Kg.	G.M.D. Nto. - 120 días:	1.492 g./día
PAT 120 días:	225 Kg.	G.M.D. 120 - 210 días:	1.489 g./día
PAT 210 días:	359 Kg.	G.M.D. Nto. - 210 días:	1.490 g./día

PRECIO SALIDA
2.700 €

PUNTO DE VENTA
CENTRO DE TESTAJE AIA



CENTRO DE TESTAJE de AIA

Lote **96**

Cualificación **RP**

Datos del Propietario:
VICTORIANO MEABE
 MEABE EGUILUZ, VICTORIANO
 URKABUSTAIZ (ARABA)
 629537678

Datos del Animal:
RUMAR -XS
ES001510441005
 F.NTO: 16/04/2020
 MACHO

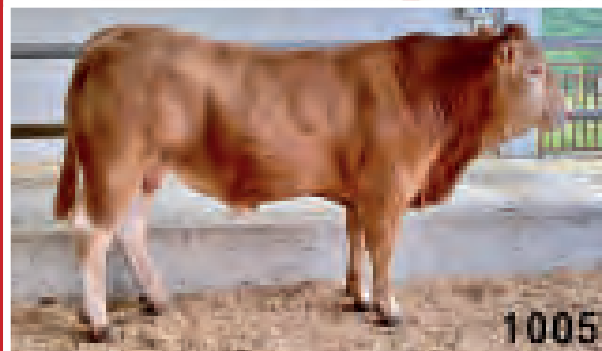

1005

GENEALOGIA			
Padre:	FANTASIO	DARD	003716018914
	003716011046	BALTIC	003716016702
MILAN	HIKEA	EXCLUSIF	002350862446
FR003716016072	003716013024	EVIAN	003716019032

ÍNDICES GENÉTICOS IBOVAL									
Base Ref.	IFNAIS	CRsev	DMsev	DSsev	FOSsev	ISEVR	ALAIT	IVMAT	ISU
LI.PF. 20.2	91 0,92	94 0,83	97 0,79	112 0,85	89 0,72	92 0,82	96 0,37	91 0,54	

Madre:	RECIF -IA-	OTAN -IA-	FR001998000189
	FR001627496661	HUNE	002992043865
HACIENDA	DONZERE	RUBIS MN	003615110078
FR008160423184	FR008126389824	VALENCE	008122374590

ÍNDICES GENÉTICOS IBOVAL											
Base Ref.	Partos Registrados	I.P.P.	IFNAIS	CRsev	DMsev	DSsev	FOSsev	ISEVR	ALAIT	IVMAT	ISU
LI.PF. 20.2	5	370	91 0,61	114 0,51	106 0,52	112 0,59	90 0,46	111 0,52	104 0,38	116 0,49	

Consejo de Utilización **PRECOZ**

VALORACIÓN FINAL DEL TESTAJE					
DESARROLLO MUSCULAR	DESARROLLO ESQUELÉTICO	APTITUDES FUNCIONALES	CALIDAD RACIAL	GMD en la ESTACIÓN	PET. 14 Meses
60	56	40	47	1,622	594

RENDIMIENTOS A LA ENTRADA DE LA ESTACIÓN			
PESO AL NTO.:	50 Kg.	G.M.D. Nto. - 120 días:	1.258 g./día
PAT 120 días:	201 Kg.	G.M.D. 120 - 210 días:	1.122 g./día
PAT 210 días:	302 Kg.	G.M.D. Nto. - 210 días:	1.200 g./día

PRECIO SALIDA
2.700 €

PUNTO DE VENTA
CENTRO DE TESTAJE AIA

Erreproduktoreen Testaje Ofizialak



CENTRO DE TESTAJE de AIA

Lote **96**

Cualificación **RP**

Datos del Propietario:
PREMIETXEBERRI E.Z.
 PREMIETXEBERRI E.Z.
 AZPETITIA (GIPUZKOA)
 619723792

Datos del Animal:
RAFAEL -ZJ
ES071530535929
 F.NTO: 20/04/2020
 MACHO



G E N E A L O G I A			
Padre:	CRAZY BOY	VALENTIN	003615015943
	001932654231	SWEET GIRL	001931019736
GOVERNAIL	TOURMENTEE	GWENOLE -IA-	FR008791050505
FR004661256720	001931238561	PANACEE L6	001930248156

ÍNDICES GENÉTICOS IBOVAL									
Base Ref.	IFNAIS	CRsev	DMsev	DSsev	FOSsev	ISEVR	ALAIT	IVMAT	ISU
LI.PF.20.2	93 0,92	112 0,86	100 0,78	105 0,85	97 0,71	105 0,83		104 0,54	

Madre:	VENTURA	MOZART -IA-	FR001996019196
	FR002255672122	NENETTE	002297002148
D7310	VALVAN	TINTIN	FR002303433109
ES031530367310	ES091530258887	NEGUA	ES001530043696

ÍNDICES GENÉTICOS IBOVAL											
Base Ref.	Partos Registrados	I.P.P.	IFNAIS	CRsev	DMsev	DSsev	FOSsev	ISEVR	ALAIT	IVMAT	ISU
LI.PF.20.2	7	374	94 0,55	105 0,48	96 0,49	112 0,57	95 0,42	100 0,48	103 0,32	104 0,47	

Consejo de Utilización **MIXTO**

VALORACIÓN FINAL DEL TESTAJE					
DESARROLLO MUSCULAR	DESARROLLO ESQUELÉTICO	APTITUDES FUNCIONALES	CALIDAD RACIAL	GMD en la ESTACIÓN	PET. 14 Meses
60	64	58	63	1,739	602

RENDIMIENTOS A LA ENTRADA DE LA ESTACIÓN			
PESO AL NTO.:	49 Kg.	G.M.D. Nto. - 120 días:	1.375 g./día
PAT 120 días:	214 Kg.	G.M.D. 120 - 210 días:	911 g./día
PAT 210 días:	296 Kg.	G.M.D. Nto. - 210 días:	1.176 g./día

PRECIO SALIDA
2.700 €

PUNTO DE VENTA
CENTRO DE TESTAJE AIA

IRAZOLA

Ganadu Garraioak



Juan Luis Irazola
 Mallabia (Bizkaia)
 609 794 504

Testaje Oficial de Reproductores

emba
EUSKAL NEKAZARIEN BATASUNA

BASERRITAR PROFESIONALEN SINDIKATOA

abereentzako janari bereziak
GOIMAR S.L.
alimentos equilibrados para toda clase de ganado



PIENSOS CONVENCIONALES Y ECOLÓGICOS

PROGRAMAS DE ALIMENTACIÓN ESPECÍFICOS PARA GANADO SELECTO

DESDE 1955 EN EL SECTOR AGROGANADERO DE EUSKADI

www.piensosgoimar.com

www.equivit.es

Bermeo Bidea, 15 Mungia-Bizkaia

946740666

piensosgoimar@gmail.com

Haragi Gaitasun Erreproduktoreen Testajeak



CENTRO DE TESTAJE de AIA

Lote 14

Cualificación **RD**

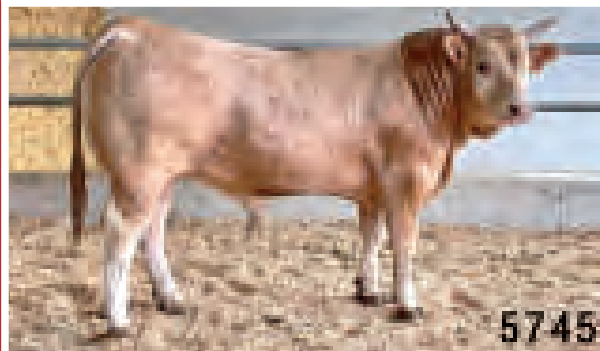

5745

Consejo de Utilización **MIXTO-PRECOZ**

VALORACIÓN FINAL DEL TESTAJE

DESAR. MUSCULAR	DESAR. ESQUELÉT.	APTITUD FUNCÍ	CARÁCT RACIAL	CALIFICACIÓN FINAL	GMD en ESTACIÓN	PET 12 Meses
73	61	74	89	SUPERIOR	1,250	

RENDIMIENTOS A LA ENTRADA DE LA ESTACIÓN

PESO AL NTO.:	37 Kg.	G.M.D. Nto. - 120 días:	1.150 g./día
PAT 120 días:	175 Kg.	G.M.D. 120 - 210 días:	1.100 g./día
PAT 210 días:	274 Kg.	G.M.D. Nto. - 210 días:	1.129 g./día

Datos del Propietario:	Datos del Animal:
JON KOLDO BIKANDI BIKANDI, JON KOLDO IURRETA (BIZKAIA) 690223034	EDORTA ES081520545745 F.NTO: 12/05/2020 MACHO

GENEALOGIA

Padre:	TITO	ES021402546548
ZERO ES041520446363	ES051530385676	ES071402284924
	TTXIKI ES061520401977	MUGARRA ES071402418575
		NAGI ES001520294227

ÍNDICES GENÉTICOS

Base Ref.	ICO NACTO	Fiabili-dad	ICO 90	ICO MAT	ICO 210	ICO CONF	ICO ENGR	ICC	ICV
13/01/2020	108,54	**			103,27	97,14	100,5	97,71	

Madre:	SOPUERTA	LONDRES	ES061520240334
BELEN ES001520497077	ES051520338270	MUGUDI	ES031520253505
	PARKATU ES021520323665		ES041402436632
			ES021402186237

ÍNDICES GENÉTICOS

Base Ref.	Partos Registrados	I.P.P.	ICO NACTO	Fiabili-dad	ICO 90	ICO MAT	ICO 210	ICO CONF	ICO ENGR	ICC	ICV
18/01/2021	1		116,185	58,3	98,221	109,071	106,174	107,047	99,87	113,458	116,919

PRECIO SALIDA

2.400 €

PUNTO DE VENTA

CENTRO DE TESTAJE AIA



CENTRO DE TESTAJE de AIA

Lote 14

Cualificación **RD**

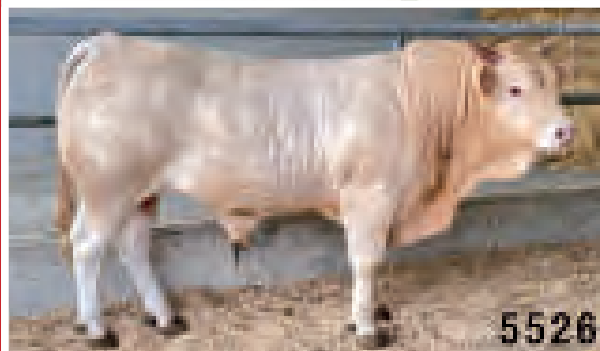

5526

Consejo de Utilización **MIXTO-PRECOZ**

VALORACIÓN FINAL DEL TESTAJE

DESAR. MUSCULAR	DESAR. ESQUELÉT.	APTITUD FUNCÍ	CARÁCT RACIAL	CALIFICACIÓN FINAL	GMD en ESTACIÓN	PET 12 Meses
70	67	66	74	MUY BUENA	1,446	

RENDIMIENTOS A LA ENTRADA DE LA ESTACIÓN

PESO AL NTO.:	43 Kg.	G.M.D. Nto. - 120 días:	1.300 g./día
PAT 120 días:	199 Kg.	G.M.D. 120 - 210 días:	1.033 g./día
PAT 210 días:	292 Kg.	G.M.D. Nto. - 210 días:	1.186 g./día

Datos del Propietario:	Datos del Animal:
JUAN CRUZ VICANDI BIKANDI, JUAN CRUZ IURRETA (BIZKAIA) 690223034	EPI ES051520545526 F.NTO: 26/05/2020 MACHO

GENEALOGIA

Padre:	LONDRES	ROBLE (I.A.)	ES081530101880
SOPUERTA ES051520338270	ES061520240334		ES041520152268
	MUGUDI ES031520253505	GALLUES	ES081402226961
			ES061520186311

ÍNDICES GENÉTICOS

Base Ref.	ICO NACTO	Fiabili-dad	ICO 90	ICO MAT	ICO 210	ICO CONF	ICO ENGR	ICC	ICV
13/01/2020	115,89	94,5	99,95	107,91	105,28	112,99	100,61	116,89	119,67

Madre:	RUSO	EKIA (I.A.)	NA42965
VERRY ES061520401988	ES041520356920	MAIPE	ES071520252266
	RITXI ES081520343181		ES041402262381
			ES091402447112

ÍNDICES GENÉTICOS

Base Ref.	Partos Registrados	I.P.P.	ICO NACTO	Fiabili-dad	ICO 90	ICO MAT	ICO 210	ICO CONF	ICO ENGR	ICC	ICV
18/01/2021	4	359	104,782	60,8	84,637	108,515	92,441	117,462	98,35	108,465	115,435

PRECIO SALIDA

2.400 €

PUNTO DE VENTA

CENTRO DE TESTAJE AIA

Testaje de Reproductores de Aptitud Cárnica



LURGINZA
KOOPERATIBA ELKARTEA

zure zerbitzura!

Elkarte kooperatiba eta ustategietako aholkularitza zerbitzu integrala eskeintzen da.



localización
y monitorización
del ganado

abereen
kokapena eta
monitorizazioa



Saber dónde y cómo están tus animales nunca fue tan fácil. Jakin non eta nola dauden zure abereak edonon zaudela.



info@digitanimal.com

+34 914 126 693

www.digitanimal.com

Haragi Gaitasun Erreproduktoreen Testajeak



CENTRO DE TESTAJE de AIA

Lote **14**

Cualificación **RD**

Datos del Propietario:
IGNACIO BRINGAS
 BRINGAS, IGNACIO
 KARRANTZA HARANA/VALLE DE CARR
 676744123

Datos del Animal:
RUFIAN -YN
ES001520541723
 F.NTO: 01/06/2020
 MACHO

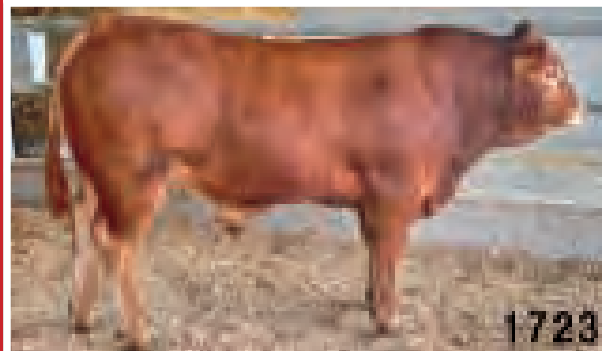

GENEALOGIA			
Padre:	BRUTUS	POEME	008779015557
	001286111950	NYPHEA	008777002308
HERISSON -MN- -I	ARMIE	UNIVER	001283110001
ES0015B10209ZF	001285111773	UNANIME	008783000865

ÍNDICES GENÉTICOS IBOVAL									
Base Ref.	IFNAIS	CRsev	DMsev	DSsev	FOSsev	ISEVR	ALAIT	IVMAT	ISU
LI.PF.20.2	101 0,98	98 0,98	90 0,97	102 0,98	104 0,94	93 0,97	95 0,93	89 0,95	

Madre:	JILGUERO	DANIEL	ES071520385331
	ES071520425887	BEA	ES071520323262
MARIA	USINE	PIRATA	ES061520123841
ES081520468098	ES011520245425	GLORIA	ES091520043392

ÍNDICES GENÉTICOS IBOVAL											
Base Ref.	Partos Registrados	I.P.P.	IFNAIS	CRsev	DMsev	DSsev	FOSsev	ISEVR	ALAIT	IVMAT	ISU
LI.PF.20.2	3	334	112 0,47	88 0,24	92 0,39	87 0,48	113 0,31	91 0,33	98 0,14	87 0,26	

Consejo de Utilización **MIXTO-PRECOZ**

VALORACIÓN FINAL DEL TESTAJE

DESARROLLO MUSCULAR	DESARROLLO ESQUELÉTICO	APTITUDES FUNCIONALES	CALIDAD RACIAL	GMD en la ESTACIÓN	PET. 14 Meses
83	74	66	67	1,875	

RENDIMIENTOS A LA ENTRADA DE LA ESTACIÓN

PESO AL NTO.:	38 Kg.	G.M.D. Nto. - 120 días:	1.208 g./día
PAT 120 días:	183 Kg.	G.M.D. 120 - 210 días:	1.344 g./día
PAT 210 días:	304 Kg.	G.M.D. Nto. - 210 días:	1.267 g./día

PRECIO SALIDA

2.400 €

PUNTO DE VENTA

CENTRO DE TESTAJE AIA



CENTRO DE TESTAJE de AIA

Lote **14**

Cualificación **RD**

Datos del Propietario:
ALDALUR ANAIK
 HNOS. ALDALUR ANAIK
 TOLOSA (GIPUZKOA)
 608774816

Datos del Animal:
RUBIO -Y
ES071530556066
 F.NTO: 03/06/2020
 MACHO

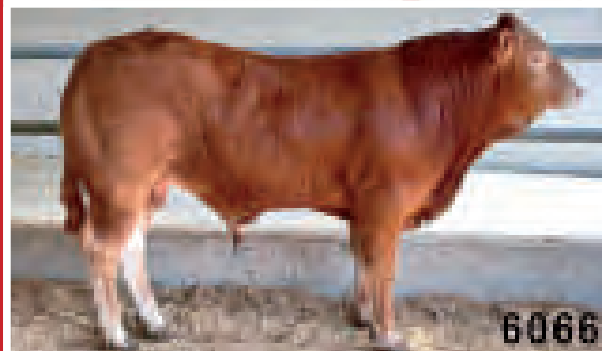

GENEALOGIA			
Padre:	TURBOT	PLAN	006502359868
	FR001931148681	NAPHTA	001997006792
CRISTAL -IA-	OCEANE	JOVIAL	001994001269
FR003566422617	003598048884	LINOTTE	003595062125

ÍNDICES GENÉTICOS IBOVAL									
Base Ref.	IFNAIS	CRsev	DMsev	DSsev	FOSsev	ISEVR	ALAIT	IVMAT	ISU
LI.PF.20.2	105 0,98	103 0,96	100 0,95	108 0,96	100 0,92	105 0,96	95 0,73	100 0,8	

Madre:	PARADIS -IA-	MICMAC -MN-	FR008796005024
	FR002255671789	FABULEUSE	002290009934
VAGA	MUNDANA	IVECO	ES061530141680
ES071530261015	ES021530021525	ALUBIA	ES071530066065

ÍNDICES GENÉTICOS IBOVAL											
Base Ref.	Partos Registrados	I.P.P.	IFNAIS	CRsev	DMsev	DSsev	FOSsev	ISEVR	ALAIT	IVMAT	ISU
LI.PF.20.2	11	380	101 0,53	96 0,43	90 0,51	110 0,59	103 0,45	93 0,47	96 0,38	89 0,52	

Consejo de Utilización **MIXTO-PRECOZ**

VALORACIÓN FINAL DEL TESTAJE

DESARROLLO MUSCULAR	DESARROLLO ESQUELÉTICO	APTITUDES FUNCIONALES	CALIDAD RACIAL	GMD en la ESTACIÓN	PET. 14 Meses
73	70	56	77	1,768	

RENDIMIENTOS A LA ENTRADA DE LA ESTACIÓN

PESO AL NTO.:	40 Kg.	G.M.D. Nto. - 120 días:	942 g./día
PAT 120 días:	153 Kg.	G.M.D. 120 - 210 días:	1.622 g./día
PAT 210 días:	299 Kg.	G.M.D. Nto. - 210 días:	1.233 g./día

PRECIO SALIDA

2.400 €

PUNTO DE VENTA

CENTRO DE TESTAJE AIA

Testaje de Reproductores de Aptitud Cárnica



CENTRO DE TESTAJE de AIA

Lote **14**

Cualificación **RD**

Datos del Propietario:
PREMIETXEBERRI E.Z.
 PREMIETXEBERRI E.Z.
 AZPEITIA (GIPUZKOA)
 619723792

Datos del Animal:
RPARIS -ZJ
ES011530535945
 F.NTO: 04/06/2020
 MACHO

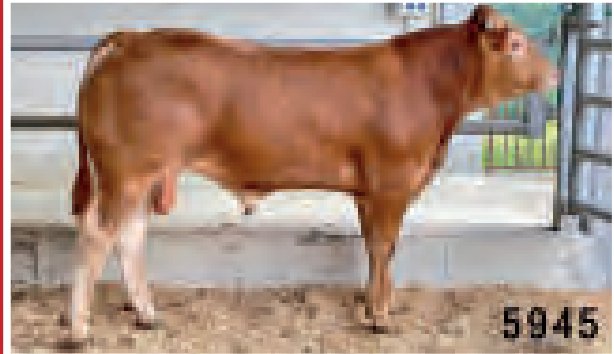

5945

Consejo de Utilización **MIXTO**

GENEALOGIA			
Padre:	EDOUARD	BACCARA	001932638592
	002350863031	TAMIRA	002302612332
IVORY	CINDY	ONEREUX	002398020912
FR002313131456	002307421016	UNIE	002303203718

ÍNDICES GENÉTICOS IBOVAL									
Base Ref.	IFNAIS	CRsev	DMsev	DSsev	FOSsev	ISEVR	ALAIT	IVMAT	ISU
LI.PF.20.2	96 0,94	108 0,86	91 0,82	115 0,88	95 0,77	100 0,85	95 0,42	95 0,57	

Madre:	JETZI	ECRAN	FR002216178010
	ES031530437528	VESPA	ES031530260370
N0275 -ZJ	E3580	ZABU	ES001530281414
ES041530450275	ES061530383580	A 1674	ES031530311674

ÍNDICES GENÉTICOS IBOVAL											
Base Ref.	Partos Registrados	I.P.P.	IFNAIS	CRsev	DMsev	DSsev	FOSsev	ISEVR	ALAIT	IVMAT	ISU
LI.PF.20.2	1		105 0,41	97 0,34	96 0,33	101 0,43	99 0,25	98 0,34	101 0,06	98 0,22	

VALORACIÓN FINAL DEL TESTAJE					
DESARROLLO MUSCULAR	DESARROLLO ESQUELÉTICO	APTITUDES FUNCIONALES	CALIDAD RACIAL	GMD en la ESTACIÓN	PET. 14 Meses
63	70	62	67	1,304	

RENDIMIENTOS A LA ENTRADA DE LA ESTACIÓN			
PESO AL NTO.:	Kg.	G.M.D. Nto. - 120 días:	g./día
40			1.258
191		G.M.D. 120 - 210 días:	1.111
291		G.M.D. Nto. - 210 días:	1.195

PRECIO SALIDA	PUNTO DE VENTA
2.400 €	CENTRO DE TESTAJE AIA



CENTRO DE TESTAJE de AIA

Lote **14**

Cualificación **RD**

Datos del Propietario:
JOSUNE AROZENA
 JOSUNE AROZENA
 LAZKAO (GIPUZKOA)
 609131543

Datos del Animal:
RUBIO -UX
ES041530526856
 F.NTO: 15/06/2020
 MACHO

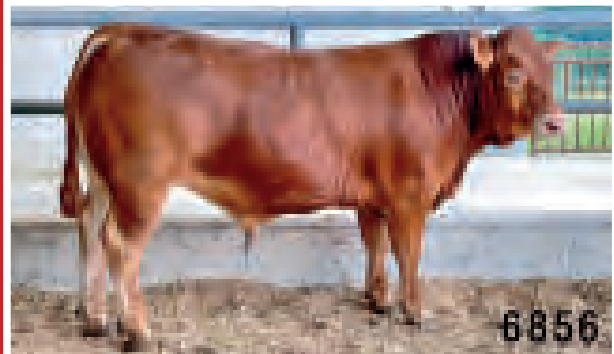

6856

Consejo de Utilización **PRECOZ**

GENEALOGIA			
Padre:	EUROPEEN	SULTAN	002281037591
	002289014048	IMAGE	002373007614
HEROS BIS -IA-	DOUDOUNE	BILL	002286008622
001992000066	002288036158	ANEMONE	002285039691

ÍNDICES GENÉTICOS IBOVAL									
Base Ref.	IFNAIS	CRsev	DMsev	DSsev	FOSsev	ISEVR	ALAIT	IVMAT	ISU
LI.PF.20.2	111 0,97	99 0,96	96 0,94	103 0,96	102 0,92	103 0,95	95 0,89	95 0,91	

Madre:	LEMA	EXPLOSIF -IA-	FR006504959574
	ES021530448024	FIÑA	ES091530388055
OIANGU -UX	LODI	BIBERON	ES071520329395
ES011530505170	ES051530454870	ZUA	ES091530291122

ÍNDICES GENÉTICOS IBOVAL											
Base Ref.	Partos Registrados	I.P.P.	IFNAIS	CRsev	DMsev	DSsev	FOSsev	ISEVR	ALAIT	IVMAT	ISU
LI.PF.20.2	1										

VALORACIÓN FINAL DEL TESTAJE					
DESARROLLO MUSCULAR	DESARROLLO ESQUELÉTICO	APTITUDES FUNCIONALES	CALIDAD RACIAL	GMD en la ESTACIÓN	PET. 14 Meses
76	56	64	67	1,821	

RENDIMIENTOS A LA ENTRADA DE LA ESTACIÓN			
PESO AL NTO.:	Kg.	G.M.D. Nto. - 120 días:	g./día
36			958
151		G.M.D. 120 - 210 días:	1.244
263		G.M.D. Nto. - 210 días:	1.081

PRECIO SALIDA	PUNTO DE VENTA
2.400 €	CENTRO DE TESTAJE AIA

Haragi Gaitasun Erreproduktoreen Testajeak



CENTRO DE TESTAJE de AIA

Lote **14**

Cualificación **RD**

Datos del Propietario:
JUAN BOSCO ALTUNA
 JUAN ALTUNA
 USURBIL (GIPUZKOA)
 605771631

Datos del Animal:
ROLEX -YC
ES051530543265
 F.NTO: 20/06/2020
 MACHO

GENEALOGIA			
Padre:	ULRICH	RADIUM	002255671867
BRESIL MN -IA- 005454765999	004955967348	ORCHIDEE	004955967102
	NORVEGE	CUBJACOIS	002487015605
	005497107368	ISLANDE	005493020881

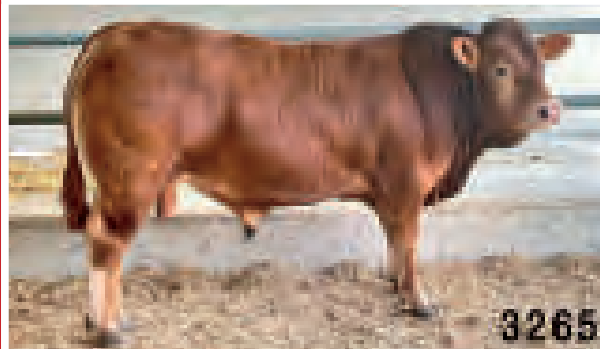

3265

ÍNDICES GENÉTICOS IBOVAL									
Base Ref.	IFNAIS	CRsev	DMsev	DSsev	FOSsev	ISEVR	ALAIT	IVMAT	ISU
LI.PF.20.2	82 0,99	116 0,99	109 0,98	120 0,99	85 0,97	111 0,98	104 0,87	118 0,9	

Consejo de Utilización **MIXTO-PRECOZ**

Madre:	COURTIER -RJ-	AMIRAL	002305575399
BIKAIN ES061530335917	FR002216177857	VENISE	002216177500
	MODSE	GEDEON -IA-	FR002391058209
	ES001530002744	HERMOSA	ES091530074612

VALORACIÓN FINAL DEL TESTAJE					
DESARROLLO MUSCULAR	DESARROLLO ESQUELÉTICO	APTITUDES FUNCIONALES	CALIDAD RACIAL	GMD en la ESTACIÓN	PET. 14 Meses
80	70	66	80	2,089	

ÍNDICES GENÉTICOS IBOVAL											
Base Ref.	Partos Registrados	I.P.P.	IFNAIS	CRsev	DMsev	DSsev	FOSsev	ISEVR	ALAIT	IVMAT	ISU
LI.PF.20.2	9	396	91 0,5	109 0,46	99 0,37	97 0,42	97 0,32	100 0,43	98 0,31	102 0,43	

RENDIMIENTOS A LA ENTRADA DE LA ESTACIÓN			
PESO AL NTO.:	Kg.	G.M.D. Nto. - 120 días:	g./día
44		1.392	
211		1.733	
367		1.538	

PRECIO SALIDA
2.400 €

PUNTO DE VENTA
CENTRO DE TESTAJE AIA



CENTRO DE TESTAJE de AIA

Lote **14**

Cualificación **RD**

Datos del Propietario:
JOSUNE AROZENA
 JOSUNE AROZENA
 LAZKAO (GIPUZKOA)
 609131543

Datos del Animal:
RANDI -UX
ES071530526859
 F.NTO: 12/07/2020
 MACHO

GENEALOGIA			
Padre:	LARIX-HDL	COOK. B	008607277401
NANTI-HDL FR008721011359	008721011146	GALICE	008721010810
	HAVIGNE	ALLEGRO	006503775936
	008721010895	TARTE	004802022913

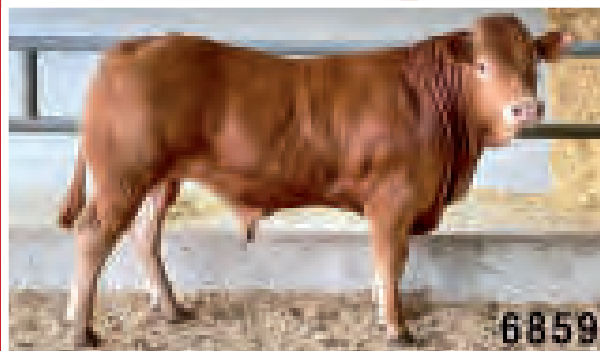

6859

ÍNDICES GENÉTICOS IBOVAL									
Base Ref.	IFNAIS	CRsev	DMsev	DSsev	FOSsev	ISEVR	ALAIT	IVMAT	ISU
LI.PF.20.2	89 0,76	109 0,53	98 0,49	109 0,57	91 0,45	101 0,54		107 0,41	

Consejo de Utilización **MIXTO-PRECOZ**

Madre:	PAPILLON	HEROS -IA-	008792002724
C8160 ES001530356069	ES061520094096	OELLERE	FR008703240026
	PAKITA	LKUKO	ES011530119029
	ES031530108160	KNAIA	ES081530172223

VALORACIÓN FINAL DEL TESTAJE					
DESARROLLO MUSCULAR	DESARROLLO ESQUELÉTICO	APTITUDES FUNCIONALES	CALIDAD RACIAL	GMD en la ESTACIÓN	PET. 14 Meses
79	68	62	73	2,018	

ÍNDICES GENÉTICOS IBOVAL											
Base Ref.	Partos Registrados	I.P.P.	IFNAIS	CRsev	DMsev	DSsev	FOSsev	ISEVR	ALAIT	IVMAT	ISU
LI.PF.16.2	7	422	106 0,26	95 0,23	92 0,2	98 0,25	109 0,16	94 0,22	106 0,18	99 0,29	

RENDIMIENTOS A LA ENTRADA DE LA ESTACIÓN			
PESO AL NTO.:	Kg.	G.M.D. Nto. - 120 días:	g./día
46		1.008	
167		1.511	
303		1.224	

PRECIO SALIDA
2.400 €

PUNTO DE VENTA
CENTRO DE TESTAJE AIA

Testaje de Reproductores de Aptitud Cárnica



CENTRO DE TESTAJE de AIA

Lote **14**

Cualificación **RD**

Datos del Propietario:

JON ANDONI GOLZARRI

GOLZARRI, JON ANDONI
MUNGIA (BIZKAIA)
657797176

Datos del Animal:

ROMEO -GL
ES061520540000

F.NTO: 23/07/2020
MACHO



0000

Consejo de Utilización **PRECOZ**

VALORACIÓN FINAL DEL TESTAJE

DESARROLLO MUSCULAR	DESARROLLO ESQUELÉTICO	APTITUDES FUNCIONALES	CALIDAD RACIAL	GMD en la ESTACIÓN	PET. 14 Meses
77	66	66	67	2,286	

RENDIMIENTOS A LA ENTRADA DE LA ESTACIÓN

PESO AL NTO.:	48 Kg.	G.M.D. Nto. - 120 días:	1,358 g./día
PAT 120 días:	211 Kg.	G.M.D. 120 - 210 días:	1,444 g./día
PAT 210 días:	341 Kg.	G.M.D. Nto. - 210 días:	1,395 g./día

GENEALOGIA

Padre:	AMIRAL	URON	001931659135
DOUDOU TD -IA- 002246742213	002305575399	SAGA	002351500487
	SEDUITE	MICMAC -MN-	FR008796005024
	002246741649	LIBERATRIC	002295004009

ÍNDICES GENÉTICOS IBOVAL

Base Ref.	IFNAIS	CRsev	DMsev	DSsev	FOSsev	ISEVR	ALAIT	IVMAT	ISU
LI.PF.20.2	103 0,96	102 0,92	103 0,9	105 0,93	97 0,86	105 0,92	105 0,62	109 0,71	

Madre:	CASTOR	TAPAGEUR	002216177293
EDUDA ES081520393272	FR007233433371	TORPILLE	007233432430
	VALENTINA	HAPPY DAY -IA-	FR002392011622
	ES051520266395	GUETARIA	ES001520077262

ÍNDICES GENÉTICOS IBOVAL

Base Ref.	Partos Registrados	I.P.P.	IFNAIS	CRsev	DMsev	DSsev	FOSsev	ISEVR	ALAIT	IVMAT	ISU
LI.PF.20.2	5	517	102 0,51	102 0,45	89 0,46	95 0,55	104 0,38	94 0,45	98 0,24	94 0,39	

PRECIO SALIDA

2.400 €

PUNTO DE VENTA

CENTRO DE TESTAJE AIA



CENTRO DE TESTAJE de AIA

Lote **14**

Cualificación **RD**

Datos del Propietario:

JUAN BOSCO ALTUNA

JUAN ALTUNA
USURBIL (GIPUZKOA)
605771631

Datos del Animal:

RIN -YC
ES081530543268

F.NTO: 22/08/2020
MACHO

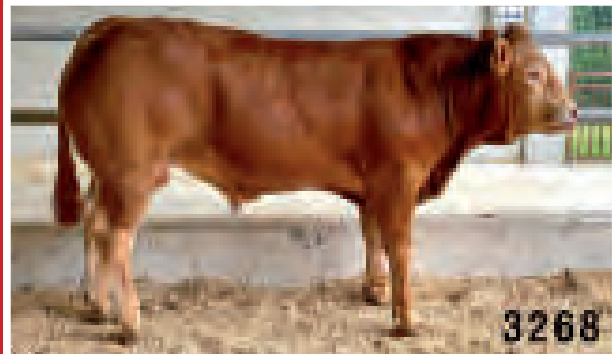

3268

Consejo de Utilización **MIXTO**

VALORACIÓN FINAL DEL TESTAJE

DESARROLLO MUSCULAR	DESARROLLO ESQUELÉTICO	APTITUDES FUNCIONALES	CALIDAD RACIAL	GMD en la ESTACIÓN	PET. 14 Meses
80	78	66	80	2,071	

RENDIMIENTOS A LA ENTRADA DE LA ESTACIÓN

PESO AL NTO.:	41 Kg.	G.M.D. Nto. - 120 días:	1,417 g./día
PAT 120 días:	211 Kg.	G.M.D. 120 - 210 días:	1,711 g./día
PAT 210 días:	365 Kg.	G.M.D. Nto. - 210 días:	1,543 g./día

GENEALOGIA

Padre:	GRACIEUX	DIAMAND	001208083813
NOUGAT FR001941057212	001935017382	ANITA	001932326982
	FACOM	DIVAR	008607187094
	001934015603	CAPRI	001932709640

ÍNDICES GENÉTICOS IBOVAL

Base Ref.	IFNAIS	CRsev	DMsev	DSsev	FOSsev	ISEVR	ALAIT	IVMAT	ISU
LI.PF.20.2	98 0,76	106 0,66	95 0,54	109 0,62	101 0,49	101 0,62	96 0,31	99 0,45	

Madre:	JAIZKIBEL -IA-	ARNAC -IA-	FR001932249410
MAHATSA ES081530455296	ES081530387619	ZELAI HAUNDI-	ES071530284307
	BIKAÑA	COURTIER -RJ-	FR002216177857
	ES021530335913	PANPOXA	ES001530110098

ÍNDICES GENÉTICOS IBOVAL

Base Ref.	Partos Registrados	I.P.P.	IFNAIS	CRsev	DMsev	DSsev	FOSsev	ISEVR	ALAIT	IVMAT	ISU
LI.PF.20.2	2	516	98 0,5	110 0,43	97 0,39	101 0,48	102 0,31	104 0,42	98 0,19	103 0,32	

PRECIO SALIDA

2.400 €

PUNTO DE VENTA

CENTRO DE TESTAJE AIA

Haragi Gaitasun Erreproduktoreen Testajeak



Granja Modelo
01192 Arkaute (Araba)
945 285 099 / 945 257 411
atencionarkaute@abere.eus

www.abere.eus

Murga Ind. Pol. – 6 zk Pab.
01479 Murga (Araba)
945 399 242
atencionaiara@abere.eus

Abere, servicios integrales para las explotaciones ganaderas



AIA

Centro de Testaje

XIV. SUBASTA MULTIRACIAL



www.testajeaia.com

Asociación de Criadores de Ganado Vacuno de Carne de Euskadi
Euskadiko Haragi Abelgorriaren Hazteen Elkarria

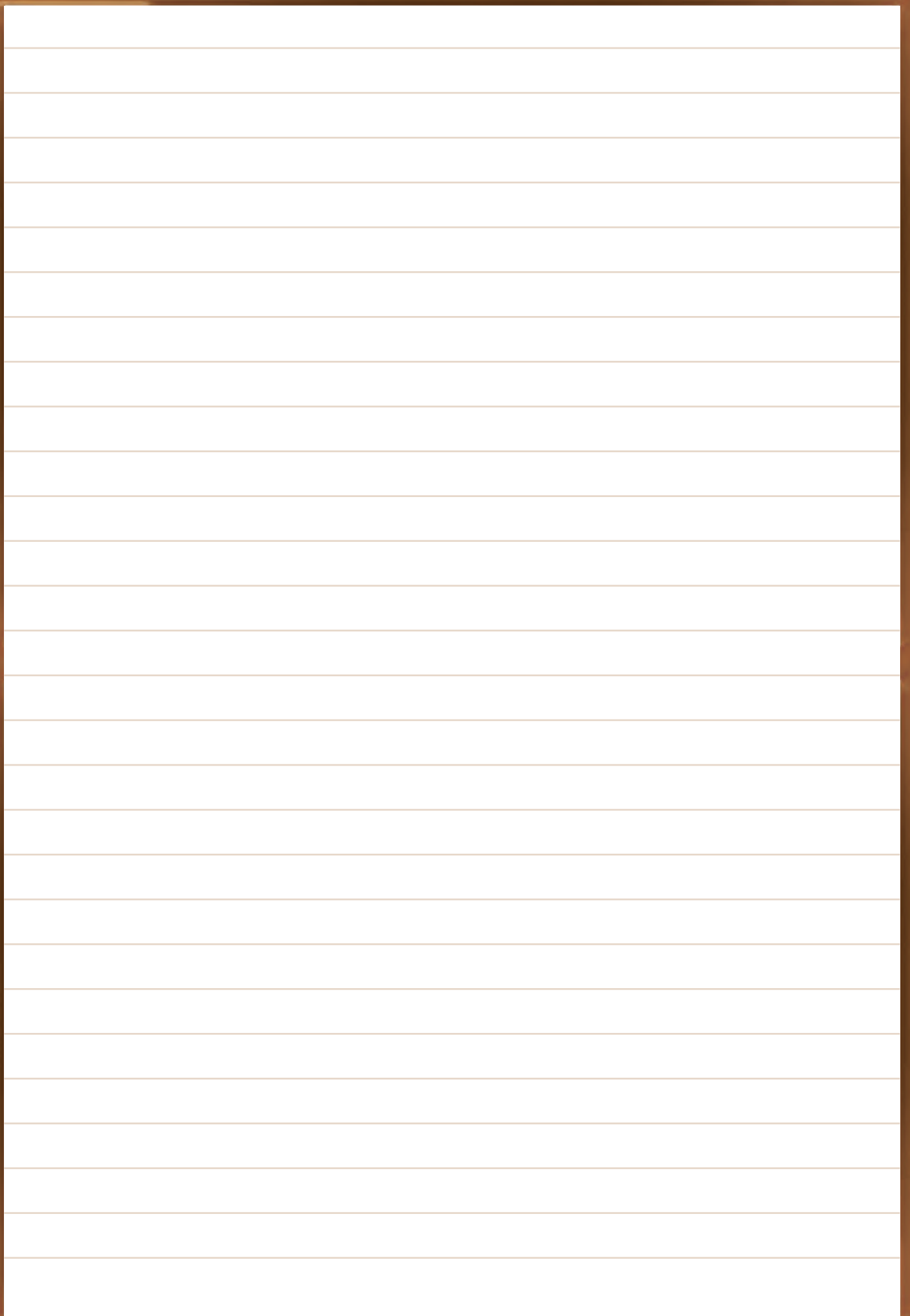

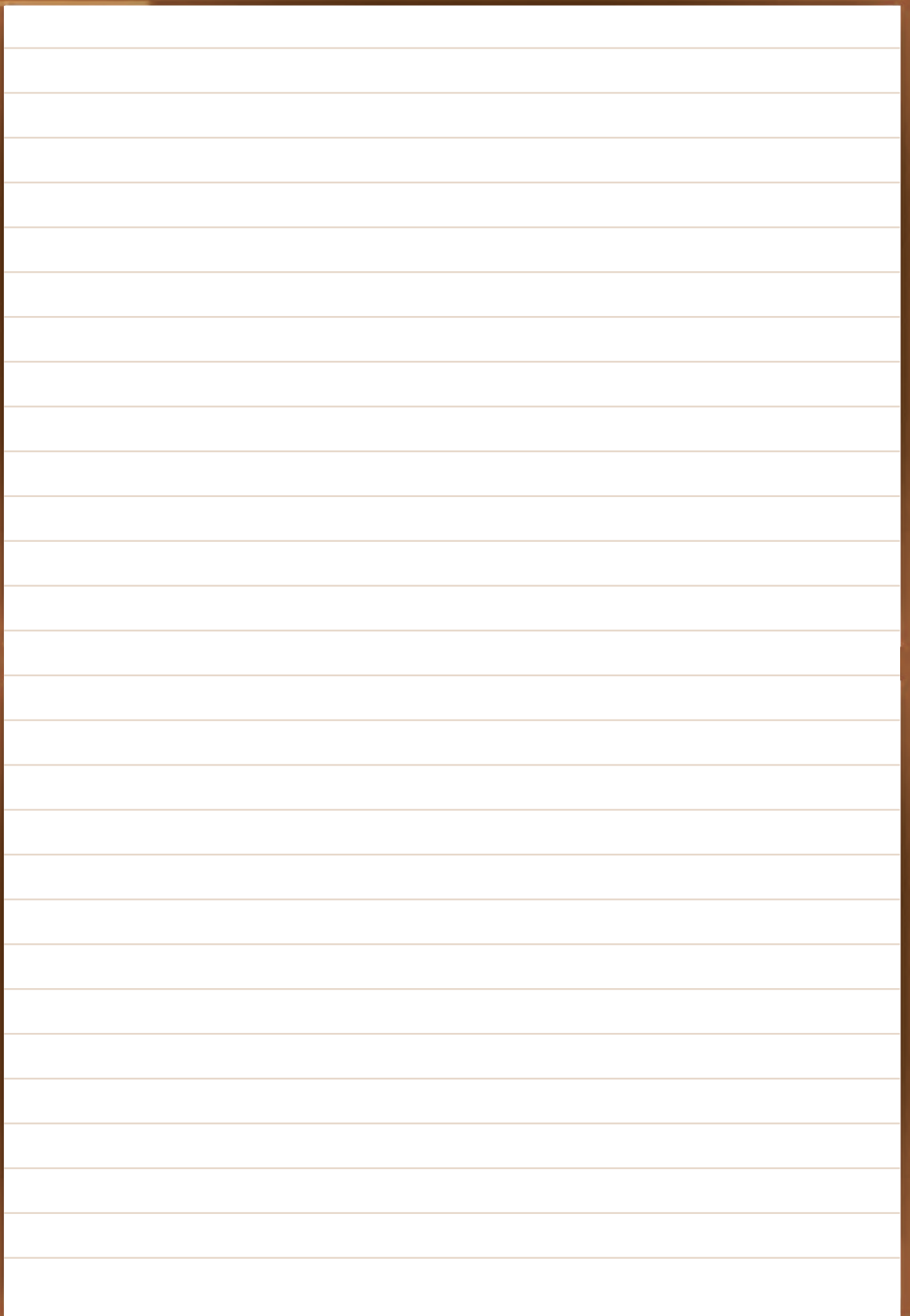

2021eko Enkateen Egutegia Calendario Subastas 2021

Apirilak 18 de abril
Uztailak 18 de julio
Urriak 24 de octubre

2022eko Enkateen Egutegia Calendario Subastas 2022

Urtarrilak 23 de enero



Bizkaia



LORRA Koop.

Nekazaritza eta Abeltzainen Zerbitzuak
Servicios Agrícolas y Ganaderos
...
Bizkaiko Nekazari eta Abeltzainen Elkarateak
Asociaciones Agrícolas y Ganaderas de Bizkaia

Garaioltza auzoa, 23 - 48196 LEZAMA (BIZKAIA) - Tel. 94 455 50 63 - lorra@lorra.eus - www.lorra.eus