

# KATALOGO · CATÁLOGO 2017

## ARRAZA ANITZEKO

### Ganaduen

# I. ENKANTEA

# SUBASTA

## MULTIRRACIAL

### de Ganado

Centro Testaje **Aia** Testaje Zentroa

*"Genetika eta Osasuna arloetan Bikaintasuna"*  
*"La excelencia en Genética y Sanitaria"*

GIPUZKOA



HARAGITARAKO Idisko Ugaltzaileak / Reproductores Aptitud CÁRNICA:

\* Limusina \* Pirenaikoa \* Blonda \* Txarolesa

RJ Ugaltzaileak / Reproductores RJ:

\* Limusina

*"Txahal astun eta konformatuak eta animalia errentagarriak ekoizteko"*  
*"Para la producción de terneros pesados, conformados y animales rentables"*

PATROCINAN:



Gipuzkoako  
Foru Aldundia  
Gizarte Politikako  
Departamentua



# SEMEN CON DOBLE CICLO DE VIDA

## Prolonga la vida útil del semen hasta 48 horas

Las células espermáticas son inmovilizadas en una sustancia natural antes de la crío-preservación. Esta inmovilización conserva la energía y permite una liberación controlada de los espermatozoides en el útero tras la inseminación durante un periodo de tiempo más largo.

SpermVital recomienda utilizar esta tecnología bajo las siguientes circunstancias:

- ▲ Inseminación temprana
- ▲ Signos débiles de celo
- ▲ Para reemplazar inseminaciones dobles
- ▲ Para incrementar flexibilidad.

Semen que dura el doble de tiempo:

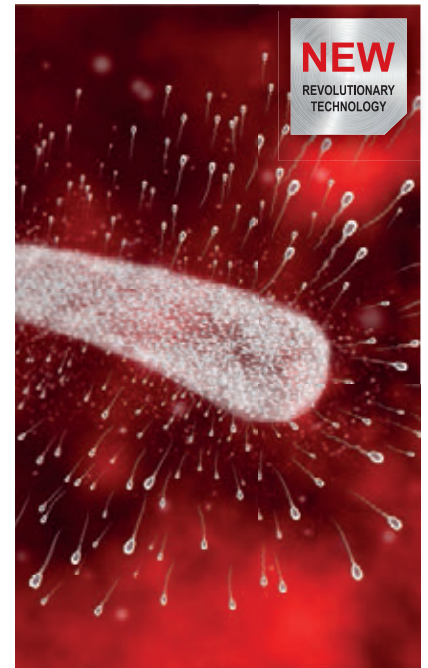
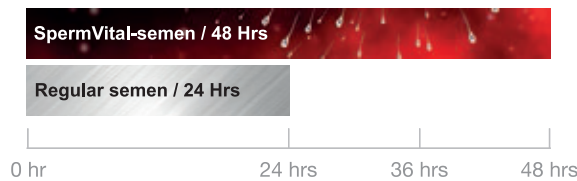

Vea video en [SpermVital.com](http://SpermVital.com)

## TOROS DISPONIBLES CON SPERMVITAL:



Montbeliard: **IBIZA**



Angus: **TOTAL**



Blanco Azul Belga: **TENOR**



Limousina: **FLIKI**



Piamontesa: **NATICO**



Pirenaica: **BIZKOR**

2017ko abenduak

Diciembre 2017

Ongi etorria Limusina, Blonda, Pirenaikoa eta Txaroles arrazen Lehenengo idisko Enkantera, AIAko Testajeta-Zentroan egingo dugu Abenduaren 17an (Gipuzkoa).

Helburua da arraza anitzeko zentroa izatea, nazioan erreferentea dena, eta zentro horretan txahalak zozketatzeko salmenta-puntua sortzea. Azterketa indibidualak gainditu dituzten eta arrazen Genetika Hobetzeko Programetako ustiapenetatik aukeratu diren kalitate genetiko eta sanitario handiko hazitarakoak hornitu nahi dira, estalketa natural bidez arraza zabal dezaten.

Hartara, helburu horretarako eraikitako instalazio berrietan proiektu hau gauzatzeko baliabide teknikoak eta giza baliabideak ditugu, eta, bertan, EHAHEn ordezkaturik dauden EPIFE (Euskadiko Piriniotar Federazioa), ELIFE (Euskadiko Limusina Federazioa), EBAFE (Euskadiko Blonda Federazioa), ETXAFE (Euskadiko Txaroles Federazioa) eta ETEFE (Euskadiko Terreña Federazioa) Federazioek gainbegiraturik, Euskadiko abeltzainen interes profesionalak eta ekonomikoak zaintzen saiatzen dira.

Berton elkartuko garelakoan nago, egun honetan gozatzeko hurbil zaitez eta har ezazu agur bero bat.

Bienvenidos a la celebración de la I Subasta de sementales de las razas Limusin, Blonda, Pirenaica y Charoles que celebramos en el Centro de Testaje de AIA (Gipuzkoa) el día 17 de diciembre.

El objetivo es ser un centro multirracial de referencia nacional y crear un punto de venta en dicho centro para subastar novillos. Dotar de sementales de alta calidad genética y sanitaria que han pasado un testaje individual y que han sido seleccionados en las explotaciones integradas en los Programas de Mejora Genética de las diferentes razas, para que sean difusores de la misma a través de la monta natural.

Para ello contamos con los medios técnicos y humanos para poder llevar a cabo este proyecto en las nuevas instalaciones construidas para tal fin, que bajo la supervisión de las Federaciones EPIFE (Euskadiko Pirenaika Federazioa), ELIFE (Euskadiko Limusina Federazioa), EBAFE (Euskadiko Blonda Federazioa), ETXAFE (Euskadiko Txaroles Federazioa) y ETEFE (Euskadiko Terreña Federazioa), representadas en EHAHE, intentan velar por los intereses profesionales y económicos de los ganaderos de Euskadi.

Esperando que nos encontremos aquí, acércate para disfrutar este día y recibe un cordial saludo.

Jesus M<sup>a</sup> Kortabarria

EHAHE-ko Presidentea  
EUSKADIKO HARAGI ABELGORRIAREN  
HAZLEEN ELKARTEA

Presidente de EHAHE  
ASOCIACIÓN DE CRIADORES DE  
GANADO VACUNO DE CARNE DE EUSKADI

# Aiako Testaketa Zentroa



## ARRAZA ANITZEKO GANADUEN TESTAJE ZENTROA, PIRENAIKOA, LIMUSINA, BLONDA ETA TXAROLESA ARRAZENTZAKO

### NORTZUK GARA?

Nekazaritza Ministerioak Espainiako Limousin eta Blonde d'Aquitaine idisko limousinen testaje-zentro ofizial eta homologatua gara.

ELIFEko (Euskadiko Limousin Federazioa) baserritarrek beharrezkoa ikusi zuten **Idiskoen testaje-zentro bat sortzea**, estatu mailan ez baitzegoen horrelakorik. Helburua garbia zen, Aiako Testaje Zentroa **estatu mailako erreferentzia-zentroa** izatea, baserritar guztiei **berme sanitarioa eta genetikoa** eskainiko zizkiena.

**1995. urtean** jarri zen martxan Zentroa aipatutako asmoa aurrera eramateko; **Gipuzkoako Foru Aldundiaren** eta ELIFERen artean lankidetzak akordio bat sinatu zen, eta **Foru Aldundiak**, Gipuzkoan, **Aiako Laurgain auzoan** duen Ibarrola Goikoa ustiategiaren zati bat utzi zion ELIFERi aipatutako helburua betetzeko.

Helburua argia zen: Aiako Testaje Zentroa erreferentzia nazionala izan behar zen **berme sanitarioa eta genetikoari** dagokionez abeltzain guztientzat.

Aiatik irteten diren idiskoen nazio mailako ospea eta onarpena zirela eta, **2001. urtean** Euskadiko Limousin Federazioarekin (ELIFE) eta Euskadiko Blonde d'Aquitaine Federazioarekin (EBAFE) **hitzarmenak** sinatu ziren.

Haragi sektorearen hobekuntza garai berri honetan, eraikin berriak egin dira, non arraza guztietako haragi idisko testajeak aurrera eramaten dira, ez bakarrik Limousin eta Blona arrazakoak, baizik eta arraza guztietako idiskoak, Pirenaica eta Charolesa bezala. Honen helburua, haragi sektorea hobetzeko balio duten idiskoak lortzea da.

Instalazioak: Koarentena-aldiko ukulua, testaje-pabiloiaren handitzea, diziplina anitzeko enkante nabea.

### ZER BERMATZEN GAITU?

Urte hauetan zehar, testaje- zentrotatik 115 idisko lote pasatu dira (82 lote Limousin arrazakoak eta 33 lote Blonde d'Aquitaine arrazakoak). Guztira, arrazak hobetzeko programan dauden 60 ganadutegi ezberdinetako 1.518 idisko pasatu dira zentrotik.

Idisko hauetatik, 1.000 idisko baino gehiago hobekuntza genetiko aurrera eramateko zabaldu dira, ez bakarrik Euskadiko Autonomi Erkidegoan, baita Salamanca, Trujillo, Soria, Errioxa, Aragoi, Madril... bezalako lekuetara ere.

Egon diren txapelketa monografiko ezberdinetan jasotako sariak eta emaitza positiboak Aiako Testaje Zentroan idiskoen kalitatea bermatzen dute. Txapelketa hauek nazionalak eta internazionalak dira, esate baterako, Espainiako Salamankako txapelketa, Burdeoseko Txapelketa internazionala, Versailles, eta abar.

### ZEIN DA GURE HELBURUA?

**Estatu mailan erreferentzia-zentroa izatea, berme sanitario eta berme genetikoari dagokionez.**

Gaur egun, haragi sektorea erronka berriei aurre egiteko bultzada berria behar du:

- Elikatze-segurtasuna, Animalien Ongizatea, jendartearen eskaerei aurre egiteko kalitate markak, banatzaile ezberdinekin lankidetzak hitzarmenak, eta abar.
- Genetika eta Osasun kalitate handiko idiskoaz hornitzea, ez bakarrik Bizitza egokipen edo egokipen Mistoan, baizik eta haragi-ekoizpena hobetzeko orientabidea hartuz, animalia gizentze prozesu egokia aurrera eraman eta gero osaera oneko kanalak zabaltzeko nahian.

### ZER NOLAKO ERAKARPENA EGITEN DUGU?

- Ama-gaitasunen arraza hobekuntza lortzen duten idisko puruak. Helburu hori lortzeko, hobekuntza genetikoaren prozesuaren parte diren esplotazioetan idiskoak hautatzen dira, kalifikazio morfologikoa eta errendimendu kontrolak kontuan hartuz.
- Idisko Ugatzaile Gazteak (RJ), Ugatzaile Promesak (RP), Haragi Ugatzaileak (RC).
- Genealogia. Guraso, aiton-amonak eta birraitona-amonen izena de identifikazio zenbakia.
- Filiazio Bermea DNA analisisien bitartez.
- Erabilpen aholkularitza. Goiztiar, berantiar, mistoa,...
- Indize genetikoak. Animalien balio genetikoaren baliospena.
- Errendimendu kontrola.
- Testajearen balorazio finala, non lortutako emaitzak azaltzen dira.

### ZEIN DA GURE BERMEA?

Gure abeltzaintzainek egindako lan paregabea, tekniko eta giza taldeekin (albaitariak, genetistak, informatikoak, kontroladoreak,...) batera lan egiten, baita Euskal Autonomi Erkidegoen administrazioekin ere. Proiektu honen azkenengo helburua osasun kalitate eta kalitate genetiko handiko animaliak bermatzea da, zure esplotazioaren hobekuntza ekonomikoa lortu eta errentagarritasuna handitzeko asmoz.

Hau guztia dela eta, haragi arrazaren lehenengo enkantera etortzera gonbidatzen zaitugu, Aiako Testaje-Zentroan abenduan ospatuko dena.

EUSKADIKO LIMUSINA FEDERAZIOA  
FEDERACIÓN DE GANADO DE LA RAZA  
LIMUSINA DE EUSKADI

## ELIFE



Ustiategiak - Explotaciones:	180
Buruak - Cabezas:	7.367
Errendimenduen kontrola Control rendimientos:	56
Kontrolatuta - Controlados:	2.494

EUSKADIKO PIRINIOTAR FEDERAZIOA  
FEDERACIÓN DE GANADO DE LA RAZA  
PIRENAICA DE EUSKADI

## EPIFE



Ustiategiak - Explotaciones:	266
Buruak - Cabezas:	10.923
Errendimenduen kontrola Control rendimientos:	101
Kontrolatuta - Controlados:	4.507

# Centro de Testaje de AIA



CENTRO DE TESTAJE MULTIRRACIAL PARA LAS RAZAS PIRENAICA,  
LIMUSINA, BLONDA DE AQUITANIA Y CHAROLESA

## ¿QUIÉNES SOMOS?

Somos un centro homologado por el ministerio como **centro oficial de testaje de sementales Limousines y Blonda de Aquitania** en España.

Los ganaderos de ELIFE (Federación de criadores de ganado limusin de Euskadi) vieron la necesidad de creación de una **Estación Individual de Testaje de Sementales**, ya que no había ninguna en el Estado para seguir con los planes de selección, cría y difusión de machos mejorantes señalados por el **Plan de Mejora Genética** de la Raza Limousin.

Con esta idea, arranca en 1995 un acuerdo de colaboración entre ELIFE y la **Diputación de Gipuzkoa** para la creación del CENTRO DE TESTAJE DE AIA.

La finalidad era clara: El Centro de Testaje de Aia debía ser un centro de referencia nacional que ofertara **garantía sanitaria y genética** a todos los ganaderos.

Ante la aceptación y el prestigio nacional conseguido, se firma en el **año 2001** sendos **convenios** de colaboración con las Federaciones de ganaderos de razas Limusin y Blonda de Aquitania.

En esta nueva etapa en la mejora y ordenación del sector cárnico, se ha construido nuevas edificaciones en las que se testarán novillos-sementales de todas las razas cárnicas, no solo Limusines y Blondas como hasta la fecha, también animales de raza Pirenaica, Charolesa y en un futuro de otras razas con el fin de obtener sementales que sirvan para vertebrar y mejorar el sector cárnico.

Instalaciones: cuadra de cuarentena, ampliación del pabellón de testaje, nave de subasta multidisciplinar.

## ¿QUÉ NOS AVALA?

En todos estos años, por la estación de testaje, han pasado 115 lotes de novillos (82 lotes de novillos de la Raza Limousin y 33 lotes de novillos de la Raza Blonda de Aquitania) con un total de 1.518 novillos-sementales de más de 60 ganaderías incluidos en los programas de mejora de las razas.

De estos novillos se han considerado mejorantes más de 1.000 que han sido difundidos, no solamente en ganaderías de la Comunidad Autónoma del País Vasco, sino que han tenido diferentes destinos en las subastas que se han llevado a cabo en lugares como Salamanca, Trujillo, Soria, Rioja, Aragón, Madrid, etc.

Abalan la calidad de los novillos testados en el Centro de Testaje de Aia, los premios y resultados que han obtenido en los diferentes concursos morfológicos tanto nacionales como internacionales: Campeonatos de España en Salamanca, Concursos de Euskadi, Concurso internacional de Burdeos, Versalles, etc.

## ¿CUÁL ES NUESTRO OBJETIVO?

**Seguir siendo el Centro de referencia genética y sanitaria a nivel nacional.**

En el momento actual nos encontramos que el sector de la carne necesita un nuevo impulso ante los retos a los que se enfrenta:

- Seguridad alimentaria, Bienestar Animal, Marcas de calidad demandadas por la sociedad, Convenios de colaboración con diferentes distribuidoras, etc.
- Proveerse de sementales de alta calidad genética y sanitaria no solamente de aptitud Vida o aptitud Mixta, como hasta la fecha, sino con una orientación de la mejora a la producción cárnica que permita la obtención de unos buenos terneros pasteros que tras un cebo apropiado rindan buenas canales en conformación y engrasamiento.

## ¿QUÉ APORTAMOS?

- Sementales en pureza para la mejora de aptitudes maternas en raza pura siendo seleccionados en las explotaciones en mejora genética basado en pesos de control de rendimientos y calificación morfológica.
- Machos Reproductores Joven (RJ), Reproductor Promesa (RP), Reproductor Cárnico (RC).
- Genealogía. Nombre y nº de identificación de los padres, abuelos y bisabuelos.
- Filiación Garantizada por análisis de ADN.
- Consejo de utilización. Precoz, Tardío, Mixto, etc...
- Índices genéticos. Estimación del valor genético de un animal.
- Control de Rendimiento.
- Valoración final del testaje donde se exponen los resultados de D.Muscular, D.Esqueletico, A.Funcional y C.Racial. Ganancia Media diaria.

## ¿CUÁL ES NUESTRA GARANTÍA?

El buen trabajo desarrollado por nuestros ganaderos acompañados de un equipo técnico y humano formado por veterinarios, genetistas, informáticos, controladores de campo que junto con las administraciones del País Vasco tienen como fin último dotar de animales de alta calidad genética y sanitaria que redunde en la mejora económica y rentabilidad de tu explotación.

Para ello te invitamos a que acudas a la primera subasta de razas cárnicas que se va celebrar en el mes de diciembre en el centro de testaje de Aia.



**EUSKADIKO BLONDA FEDERAZIOA**  
**FEDERACIÓN DE GANADO DE LA RAZA**  
**BLOND AQUITANIA DE EUSKADI**

**EBAFE**



<b>Ustiategiak - Explotaciones:</b>	<b>53</b>
<b>Buruak - Cabezas:</b>	<b>1.4157.367</b>
<b>Errendimenduen kontrola</b>	
<b>Control rendimientos:</b>	<b>21</b>
<b>Kontrolatuta - Controlados:</b>	<b>400</b>

**EUSKADIKO TXAROLES FEDERAZIOA**  
**FEDERACIÓN DE GANADO DE LA RAZA**  
**CHAROLÉS DE EUSKADI**

**ETXAFE**



<b>Ustiategiak - Explotaciones:</b>	<b>18</b>
<b>Buruak - Cabezas:</b>	<b>841</b>
<b>Errendimenduen kontrola</b>	
<b>Control rendimientos:</b>	<b>8</b>
<b>Kontrolatuta - Controlados:</b>	<b>203</b>

Informazio gehiagorako EHAHE Asoziazioarekin jarri zaitetz kontaktuan.

Para más información ponte en contacto con la Asociación:

**E.H.A.H.E.**

Euskadiko Haragi Abelgorriaren Hazleen Elkarte

Asociación de Criadores de Ganado Vacuno de Carne de Euskadi

Garaioltza auzoa, 23  
48196 LEZAMA (Bizkaia)

94 455 50 63

94 455 62 45

kbiilbao@lorra.eus

[www.testajeaia.com](http://www.testajeaia.com)

# Ugaltze Testaje Ofiziala



## CENTRO DE TESTAJE de AIA

Lote 82

Cualificación **RJ**

**Datos del Propietario:**  
**MEABE, VICTORIANO**  
 MEABE EGUILUZ, VICTORIANO  
 GUJULI - ARABA  
 629 53 76 78

**Datos del Animal:**  
**MARIO**  
**ES021510358427**  
 F.NTO: 12/08/2016  
 MACHO



GENEALOGIA			
<b>Padre:</b>	TALENT -MN- -IA-	PRODIGE	65/008708420369
EXPLOSIF	65/008703200461	PECHE	65/008703200163
65/005703786364	ALLUMETTE	OTAN -IA-	65/001998000189
	65/005703623002	RIGOLOTE	65/00570336466

ÍNDICES GENÉTICOS IBOVAL											
Base Ref.	Partos Registrados	I.P.P.	IFNAIS	CRsev	DMsev	DSsev	FOSsev	ISEVR	ALAIT	IVMAT	ISU
LI.PF.1			83	116	97	123	88	104		103	
6.2			0.95	0.91	0.83	0.89	0.77	0.88		0.60	

<b>Madre:</b>	BAMBOU	ULRICH	65/00221617741
CANDELA	65/001609403292	PALETTE	65/00160940237
01/0000XS10025	JUGATXI	HELION/76	65/00659200324
	01/0000XS96017	TEMPETE	65/00408201510

ÍNDICES GENÉTICOS IBOVAL											
Base Ref.	Partos Registrados	I.P.P.	IFNAIS	CRsev	DMsev	DSsev	FOSsev	ISEVR	ALAIT	IVMAT	ISU
LI.PF.1			92	102	99	108	91	98	103	103	
6.2	4	343	0.52	0.46	0.45	0.52	0.38	0.46	0.33	0.45	

PRECIO SALIDA	PUNTO DE VENTA
<b>2.800 €</b>	Centro de Testaje AIA

Consejo de Utilización **MIXTO-TARDÍO**

VALORACIÓN FINAL DEL TESTAJE POR LA F.E.C.L.					
DESARROLLO MUSCULAR	DESARROLLO ESQUELÉTICO	APTITUDES FUNCIONALES	CALIDAD RACIAL	GMD en la ESTACION	PET 14 Meses
74	82	56	67	1,621	721

RENDIMIENTOS A LA ENTRADA DE LA ESTACIÓN			
PESO AL NTO.:	43 Kg.	G.M.D. Nto. - 120 días:	1.417 g./día
PAT 120 días:	213 Kg.	G.M.D. 120 - 210 días:	1.502 g./día
PAT 210 días:	348 Kg.	G.M.D. Nto. - 210 días:	1.453 g./día



## CENTRO DE TESTAJE de AIA

Lote 82

Cualificación **RJ**

**Datos del Propietario:**  
**ROQUE, HERMINIA**  
 ROQUE SARDON, HERMINIA  
 ZUIA - ARABA  
 696 82 23 78

**Datos del Animal:**  
**MATEO**  
**ES021510368909**  
 F.NTO: 06/09/2016  
 MACHO



GENEALOGIA			
<b>Padre:</b>	FIGARO	ACCORD	65/001602983423
HECTOR	65/003523794926	URSINIA	65/003523794460
65/008713901024	SHEILA	ORLANDO	65/002399060605
	65/008713900220	MANUELA	65/00879601068

ÍNDICES GENÉTICOS IBOVAL											
Base Ref.	Partos Registrados	I.P.P.	IFNAIS	CRsev	DMsev	DSsev	FOSsev	ISEVR	ALAIT	IVMAT	ISU

<b>Madre:</b>	RESTO	PINOCHIO	65/00193062991
VAKEIRA	01/00000XN02016	FRAGIL/41	01/00000XN9200
01/00000XT06009	PIKA	MYOSOTIS	65/00199600185
	01/00000XT01012	INQUIETA	01/00000XT9500

ÍNDICES GENÉTICOS IBOVAL											
Base Ref.	Partos Registrados	I.P.P.	IFNAIS	CRsev	DMsev	DSsev	FOSsev	ISEVR	ALAIT	IVMAT	ISU
LI.PF.1			105	103	99	93	105	103	101	104	
6.2	9	360	0.45	0.33	0.35	0.43	0.29	0.35	0.25	0.36	

PRECIO SALIDA	PUNTO DE VENTA
<b>2.800 €</b>	Centro de Testaje AIA

Consejo de Utilización **PRECOZ**

VALORACIÓN FINAL DEL TESTAJE POR LA F.E.C.L.					
DESARROLLO MUSCULAR	DESARROLLO ESQUELÉTICO	APTITUDES FUNCIONALES	CALIDAD RACIAL	GMD en la ESTACION	PET 14 Meses
71	66	68	57	1,293	676

RENDIMIENTOS A LA ENTRADA DE LA ESTACIÓN			
PESO AL NTO.:	42 Kg.	G.M.D. Nto. - 120 días:	1.342 g./día
PAT 120 días:	203 Kg.	G.M.D. 120 - 210 días:	1.380 g./día
PAT 210 días:	327 Kg.	G.M.D. Nto. - 210 días:	1.358 g./día

# Testaje Oficial de Reproductores



CENTRO DE TESTAJE de AIA

Lote 82

Cualificación **RJ**

**Datos del Propietario:**

**ALDALUR ANAIK**  
LOPETEGI BASERRIA  
TOLOSA - GIPUZKOA  
608 77 48 16

**Datos del Animal:**

**MARKOS**  
**ES071530476741**  
F.NTO: 06/09/2016  
MACHO

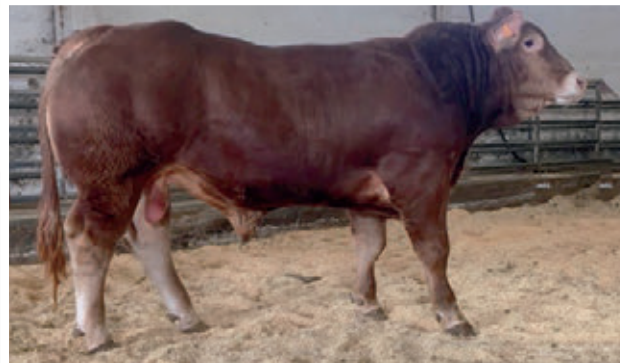

**GENEALOGIA**

<b>Padre:</b>	ASTERIX 65/001619995641	SEXY 65/001619995140
<b>FANGIO -RJ-</b> 65/001211011369	VENDEE 65/001205098020	TEQUILLA 65/001619995256
		IONESCO 65/003693000206
		SISSI 65/00120109775

**ÍNDICES GENÉTICOS IBOVAL**

Base Ref.	Partos Registrados	I.P.P.	IFNAIS	CRsev	DMsev	DSsev	FOSsev	ISEVR	ALAIT	IVMAT	ISU
LI.PF.1 6.2			96 0.92	108 0.87	111 0.75	112 0.82	83 0.68	113 0.83		104 0.49	

<b>Madre:</b>	ROSEAU 65/008703200308	INTERIM -MN- -1 65/00879300484
<b>BAKU</b> 20/000000Y09051	RECUA 20/000000Y02056	OPHELIE 65/00869811019
		IVECO 65/00129311249
		HIENA 20/000000Y9406

**ÍNDICES GENÉTICOS IBOVAL**

Base Ref.	Partos Registrados	I.P.P.	IFNAIS	CRsev	DMsev	DSsev	FOSsev	ISEVR	ALAIT	IVMAT	ISU
LI.PF.1 6.2	4	447	98 0.49	92 0.45	93 0.36	95 0.41	103 0.33	89 0.42	102 0.30	92 0.39	

Consejo de Utilización **MIXTO**

**VALORACIÓN FINAL DEL TESTAJE POR LA F.E.C.L.**

DESARROLLO MUSCULAR	DESARROLLO ESQUELÉTICO	APTITUDES FUNCIONALES	CALIDAD RACIAL	GMD en la ESTACION	PET 14 Meses
73	72	74	70	1,814	721

**RENDIMIENTOS A LA ENTRADA DE LA ESTACIÓN**

PESO AL NTO.:	42 Kg.	G.M.D. Nto. - 120 días:	1.283 g./día
PAT 120 días:	196 Kg.	G.M.D. 120 - 210 días:	1.555 g./día
PAT 210 días:	336 Kg.	G.M.D. Nto. - 210 días:	1.400 g./día

PRECIO SALIDA

**2.800 €**

PUNTO DE VENTA

Centro de Testaje AIA

ELIFE - Evaluación Limusin Arraza - Alcega - Federación de Ganaderos de la Raza Limusin de España - Garantía animal, 23 - 48196 Luarna (Euzkadi) - Teléfono: 945 453 503 504 455 02 45



CENTRO DE TESTAJE de AIA

Lote 82

Cualificación **RJ**

**Datos del Propietario:**

**ODRIA, IÑAKI**  
ODRIA BASERRIA  
AZPEITIA - GIPUZKOA  
699 79 43 12

**Datos del Animal:**

**MADERO**  
**ES061530467045**  
F.NTO: 01/09/2016  
MACHO



**GENEALOGIA**

<b>Padre:</b>	NAVARIN 65/001697154832	HARICOT -IA- 65/002292003011
<b>SISYPHE -IA-</b> 65/001522178992	IO 65/001593044008	GALANTINE 65/001691110354
		DOLMEN 65/008788004129
		DEESSE 65/00158902500

**ÍNDICES GENÉTICOS IBOVAL**

Base Ref.	Partos Registrados	I.P.P.	IFNAIS	CRsev	DMsev	DSsev	FOSsev	ISEVR	ALAIT	IVMAT	ISU
LI.PF.1 6.2			93 0.98	101 0.97	90 0.95	113 0.97	101 0.93	93 0.96	101 0.85	96 0.89	

<b>Madre:</b>	ESPOIR 65/001619495762	VERYGOOD 65/00163477890
<b>DUNIA</b> 20/00000UD11041	CHIKITA 65/001634779674	POTASSE 65/00163477729
		PLAISANT -MN- 65/00193008691
		VIRGULE 65/00163477893

**ÍNDICES GENÉTICOS IBOVAL**

Base Ref.	Partos Registrados	I.P.P.	IFNAIS	CRsev	DMsev	DSsev	FOSsev	ISEVR	ALAIT	IVMAT	ISU
LI.PF.1 6.2	2	360	94 0.52	105 0.47					99 0.24		

Consejo de Utilización **MIXTO**

**VALORACIÓN FINAL DEL TESTAJE POR LA F.E.C.L.**

DESARROLLO MUSCULAR	DESARROLLO ESQUELÉTICO	APTITUDES FUNCIONALES	CALIDAD RACIAL	GMD en la ESTACION	PET 14 Meses
70	72	68	53	1,493	683

**RENDIMIENTOS A LA ENTRADA DE LA ESTACIÓN**

PESO AL NTO.:	48 Kg.	G.M.D. Nto. - 120 días:	1.349 g./día
PAT 120 días:	210 Kg.	G.M.D. 120 - 210 días:	1.597 g./día
PAT 210 días:	354 Kg.	G.M.D. Nto. - 210 días:	1.455 g./día

PRECIO SALIDA

**2.800 €**

PUNTO DE VENTA

Centro de Testaje AIA

ELIFE - Evaluación Limusin Arraza - Alcega - Federación de Ganaderos de la Raza Limusin de España - Garantía animal, 23 - 48196 Luarna (Euzkadi) - Teléfono: 945 453 503 504 455 02 45

# Ugaltze Testaje Ofiziala



## CENTRO DE TESTAJE de AIA

## Lote 82

Cualificación **RJ**

**Datos del Propietario:**  
**ROQUE, HERMINIA**  
 ROQUE SARDON, HERMINIA  
 ZUIA - ARABA  
 696 82 23 78

**Datos del Animal:**  
**MARKEL**  
**ES061510372170**  
 F.NTO: 21/10/2016  
 MACHO



G E N E A L O G I A			
<b>Padre:</b>	FIGARO	ACCORD	65/001602983423
HECTOR 65/008713901024	65/003523794926	URSINIA	65/003523794460
	SHEILA	ORLANDO	65/002399060605
	65/008713900220	MANUELA	65/00879601068

ÍNDICES GENÉTICOS IBOVAL											
Base Ref.	Partos Registrados	I.P.P.	IFNAIS	CRsev	DMsev	DSsev	FOSsev	ISEVR	ALAIT	IVMAT	ISU

**Madre:**

ELBA 01/00000XT12021	TURBO	NESTOR	65/00199701329
	48/00000LH04016	NAVAJA	48/00000LH9901
TRINA 01/00000XT04027	HIGHLANDER -IA	65/00169211120	
	01/00000XT04027	RONTXA	01/00000XT0201

ÍNDICES GENÉTICOS IBOVAL											
Base Ref.	Partos Registrados	I.P.P.	IFNAIS	CRsev	DMsev	DSsev	FOSsev	ISEVR	ALAIT	IVMAT	ISU
LI.PF.1 32	2	344	102 0.49	95 0.44					100 0.21		

Consejo de Utilización **MIXTO-PRECOZ**

VALORACIÓN FINAL DEL TESTAJE POR LA F.E.C.L.					
DESARROLLO MUSCULAR	DESARROLLO ESQUELÉTICO	APTITUDES FUNCIONALES	CALIDAD RACIAL	GMD en la ESTACION	PET 14 Meses
83	74	82	60	1,629	721

RENDIMIENTOS A LA ENTRADA DE LA ESTACIÓN					
PESO AL NTO.:	42 Kg.	G.M.D. Nto. - 120 días:	1.370	g./día	
PAT 120 días:	206 Kg.	G.M.D. 120 - 210 días:	1.589	g./día	
PAT 210 días:	349 Kg.	G.M.D. Nto. - 210 días:	1.464	g./día	

PRECIO SALIDA	PUNTO DE VENTA
<b>2.800 €</b>	Centro de Testaje AIA



## CENTRO DE TESTAJE de AIA

## Lote 82

Cualificación **RJ**

**Datos del Propietario:**  
**ABANS, FIDEL**  
 ABANS, FIDEL  
 OROZKO - BIZKAIA  
 687 83 76 79

**Datos del Animal:**  
**MOZARD**  
**ES031520473263**  
 F.NTO: 22/08/2016  
 MACHO



G E N E A L O G I A			
<b>Padre:</b>	TARVIS	PANTIN	65/000800523074
ACCENT -MN- -IA- 65/008123136127	65/001931109225	JAVELLE	65/001994005120
	SIBELLE	NAPOLEON -IA-	65/008797013359
	65/008121632281	LABELLE	65/00819513512

ÍNDICES GENÉTICOS IBOVAL											
Base Ref.	Partos Registrados	I.P.P.	IFNAIS	CRsev	DMsev	DSsev	FOSsev	ISEVR	ALAIT	IVMAT	ISU
LI.PF.1 6.2			91 0.99	99 0.99	93 0.98	110 0.99	97 0.98	91 0.99	88 0.93	84 0.95	

**Madre:**

DELICE 65/002216177974	VALSEUR -IA- -MN-	SENATEUR	65/00650316183
	65/002216177589	ROUTINE	65/00221617718
PEINTURE 65/002216177044	HARICOT -IA-	65/00229200301	
	65/002216177044	IMAGE	65/00229300439

ÍNDICES GENÉTICOS IBOVAL											
Base Ref.	Partos Registrados	I.P.P.	IFNAIS	CRsev	DMsev	DSsev	FOSsev	ISEVR	ALAIT	IVMAT	ISU
LI.PF.1 6.2	5	440	94 0.54	104 0.49	85 0.49	123 0.56	98 0.45	93 0.49	101 0.36	95 0.44	

Consejo de Utilización **MIXTO**

VALORACIÓN FINAL DEL TESTAJE POR LA F.E.C.L.					
DESARROLLO MUSCULAR	DESARROLLO ESQUELÉTICO	APTITUDES FUNCIONALES	CALIDAD RACIAL	GMD en la ESTACION	PET 14 Meses
67	78	64	63	1,593	696

RENDIMIENTOS A LA ENTRADA DE LA ESTACIÓN					
PESO AL NTO.:	46 Kg.	G.M.D. Nto. - 120 días:	1.219	g./día	
PAT 120 días:	192 Kg.	G.M.D. 120 - 210 días:	1.589	g./día	
PAT 210 días:	335 Kg.	G.M.D. Nto. - 210 días:	1.377	g./día	

PRECIO SALIDA	PUNTO DE VENTA
<b>2.800 €</b>	Centro de Testaje AIA

# Testaje Oficial de Reproductores



## CENTRO DE TESTAJE de AIA

## Lote 82

Cualificación **RJ**

### Datos del Propietario:

**ALDALUR ANAIK**  
LOPETEGI BASERRIA  
TOLOSA - GIPUZKOA  
608 77 48 16

### Datos del Animal:

**MILO**  
**ES091530476743**  
F.NTO: 09/09/2016  
MACHO

### GENEALOGIA

<b>Padre:</b>	ASTERIX	SEXY	65/001619995140
<b>FANGIO -RJ-</b>	65/001619995641	TEQUILLA	65/001619995256
65/001211011369	VENDEE	IONESCO	65/003693000206
	65/001205098020	SISSI	65/00120109775

### ÍNDICES GENÉTICOS IBOVAL

Base Ref.	Partos Registrados	I.P.P.	IFNAIS	CRsev	DMsev	DSsev	FOSsev	ISEVR	ALAIT	IVMAT	ISU
LI.PF.1			96	108	111	112	83	113		104	
6.2			0.92	0.87	0.75	0.82	0.68	0.83		0.49	

<b>Madre:</b>	ROSEAU	INTERIM -MN- -I	65/00879300484
<b>ZUAZO</b>	65/008703200308	OPHELIE	65/00869811019
20/000000Y07059	KILOTONA	IVECO	65/00129311249
	20/000000Y97004	ALTEZA	20/000000Y8902

### ÍNDICES GENÉTICOS IBOVAL

Base Ref.	Partos Registrados	I.P.P.	IFNAIS	CRsev	DMsev	DSsev	FOSsev	ISEVR	ALAIT	IVMAT	ISU
LI.PF.1	7	370	104	97	90	91	109	92	106	99	103
6.2			0.48	0.43	0.43	0.51	0.37	0.43	0.32	0.46	



Consejo de Utilización **MIXTO**

### VALORACIÓN FINAL DEL TESTAJE POR LA F.E.C.L.

DESARROLLO MUSCULAR	DESARROLLO ESQUELÉTICO	APTITUDES FUNCIONALES	CALIDAD RACIAL	GMD en la ESTACION	PET 14 Meses
69	66	64	47	1,657	646

### RENDIMIENTOS A LA ENTRADA DE LA ESTACIÓN

PESO AL NTO.:	40 Kg.	G.M.D. Nto. - 120 días:	1.250 g./día
PAT 120 días:	190 Kg.	G.M.D. 120 - 210 días:	1.589 g./día
PAT 210 días:	333 Kg.	G.M.D. Nto. - 210 días:	1.395 g./día

PRECIO SALIDA

**2.800 €**

PUNTO DE VENTA

**Centro de Testaje AIA**



## CENTRO DE TESTAJE de AIA

## Lote 82

Cualificación **RJ**

### Datos del Propietario:

**ABANS, FIDEL**  
ABANS, FIDEL  
OROZKO - BIZKAIA  
687 83 76 79

### Datos del Animal:

**MIRLO**  
**ES041520473264**  
F.NTO: 28/08/2016  
MACHO

### GENEALOGIA

<b>Padre:</b>	TARVIS	PANTIN	65/000800523074
<b>ACCENT -MN- -IA-</b>	65/001931109225	JAVELLE	65/001994005120
65/008123136127	SIBELLE	NAPOLEON -IA-	65/008797013359
	65/008121632281	LABELLE	65/00819513512

### ÍNDICES GENÉTICOS IBOVAL

Base Ref.	Partos Registrados	I.P.P.	IFNAIS	CRsev	DMsev	DSsev	FOSsev	ISEVR	ALAIT	IVMAT	ISU
LI.PF.1			91	99	93	110	97	91	88	84	
6.2			0.99	0.99	0.98	0.99	0.98	0.99	0.93	0.95	

<b>Madre:</b>	OTAN -IA-	INSECTE	65/00199300202
<b>ALBA</b>	65/001998000189	JADE	65/00199400252
48/00000AZ08003	MAJESTE	INSTINT -IA-	65/00379305130
	65/002296003173	BOHEME	65/00368600530

### ÍNDICES GENÉTICOS IBOVAL

Base Ref.	Partos Registrados	I.P.P.	IFNAIS	CRsev	DMsev	DSsev	FOSsev	ISEVR	ALAIT	IVMAT	ISU
LI.PF.1	7	350	96	104	92	105	102	96	106	104	
6.2			0.52	0.45	0.48	0.53	0.44	0.47	0.41	0.49	



Consejo de Utilización **MIXTO-PRECOZ**

### VALORACIÓN FINAL DEL TESTAJE POR LA F.E.C.L.

DESARROLLO MUSCULAR	DESARROLLO ESQUELÉTICO	APTITUDES FUNCIONALES	CALIDAD RACIAL	GMD en la ESTACION	PET 14 Meses
66	58	66	57	1,436	675

### RENDIMIENTOS A LA ENTRADA DE LA ESTACIÓN

PESO AL NTO.:	48 Kg.	G.M.D. Nto. - 120 días:	1.390 g./día
PAT 120 días:	215 Kg.	G.M.D. 120 - 210 días:	1.555 g./día
PAT 210 días:	355 Kg.	G.M.D. Nto. - 210 días:	1.461 g./día

PRECIO SALIDA

**2.800 €**

PUNTO DE VENTA

**Centro de Testaje AIA**

# Ugaltze Testaje Ofiziala



## CENTRO DE TESTAJE de AIA

## Lote 82

Cualificación **RP**

### Datos del Propietario:

**ARRUTI, JON**  
URKI BASERRIA  
BEIZAMA - GIPUZKOA  
677 52 58 88

### Datos del Animal:

**MOKOA**  
**ES011530450443**  
F.NTO: 05/09/2016  
MACHO



### GENEALOGIA

<b>Padre:</b>	GRANT ED 65/001602801530	DALHIA 65/002309246385
JON 20/00000ZP14029	BELDUA 20/00000ZP09003	COLINE RED 65/001602801262
		CHAMPION -IA- ( 65/001932816932
		VBELAKU 20/00000ZP0604

### ÍNDICES GENÉTICOS IBOVAL

Base Ref.	Partos Registrados	I.P.P.	IFNAIS	CRsev	DMsev	DSsev	FOSsev	ISEVR	ALAIT	IVMAT	ISU

<b>Madre:</b>	PARADIS -IA- 65/002255671789	MICMAC -MN- 65/00879600502
SURREA 20/00000ZP03032	OREA 20/00000ZP00020	FABULEUSE 65/00229000993
		MICA 65/00879600346
		KNEREA 20/00000ZP9700

### ÍNDICES GENÉTICOS IBOVAL

Base Ref.	Partos Registrados	I.P.P.	IFNAIS	CRsev	DMsev	DSsev	FOSsev	ISEVR	ALAIT	IVMAT	ISU
LI.PF.1 6.2	11	380	102 0.54	99 0.49	100 0.44	99 0.50	105 0.40	100 0.47	99 0.39	99 0.51	

### PRECIO SALIDA

**2.500 €**

### PUNTO DE VENTA

**Centro de Testaje AIA**

### Consejo de Utilización **MIXTO-TARDÍO**

### VALORACIÓN FINAL DEL TESTAJE POR LA F.E.C.L.

DESARROLLO MUSCULAR	DESARROLLO ESQUELÉTICO	APTITUDES FUNCIONALES	CALIDAD RACIAL	GMD en la ESTACION	PET 14 Meses
51	60	50	53	0,736	504

### RENDIMIENTOS A LA ENTRADA DE LA ESTACIÓN

PESO AL NTO.:	46 Kg.	G.M.D. Nto. - 120 días:	949 g./día
PAT 120 días:	160 Kg.	G.M.D. 120 - 210 días:	1.621 g./día
PAT 210 días:	306 Kg.	G.M.D. Nto. - 210 días:	1.237 g./día



## CENTRO DE TESTAJE de AIA

## Lote 82

Cualificación **RP**

### Datos del Propietario:

**PREMIETXEBERRI S.C.**  
PREMIETXEBERRI BASERRIA  
AZPEITIA - GIPUZKOA  
619 72 37 92

### Datos del Animal:

**MUSUMOTZ**  
**ES031530450343**  
F.NTO: 30/08/2016  
MACHO



### GENEALOGIA

<b>Padre:</b>	EDOUARD 65/002350863031	BACCARA 65/001932638592
IVORY 65/002313131456	CINDY 65/002307421016	TAMIRA 65/002302612332
		ONEREUX 65/002398020912
		UNIE 65/00230320371

### ÍNDICES GENÉTICOS IBOVAL

Base Ref.	Partos Registrados	I.P.P.	IFNAIS	CRsev	DMsev	DSsev	FOSsev	ISEVR	ALAIT	IVMAT	ISU
LI.PF.1 6.2			98 0.87								

<b>Madre:</b>	CHAMPION -IA- (E) 65/001932816932	OTAN -IA- 65/00199800018
DEME 20/00000ZJ11019	SATUR 20/00000ZJ03006	TANYA BIS 65/00193112647
		FARFELU -IA- 65/00359004126
		OSASUNA 20/00000ZJ0001

### ÍNDICES GENÉTICOS IBOVAL

Base Ref.	Partos Registrados	I.P.P.	IFNAIS	CRsev	DMsev	DSsev	FOSsev	ISEVR	ALAIT	IVMAT	ISU
LI.PF.1 6.2	3	473	84 0.53	115 0.46	98 0.44	113 0.51	101 0.39	103 0.45	110 0.30	116 0.41	

### PRECIO SALIDA

**2.500 €**

### PUNTO DE VENTA

**Centro de Testaje AIA**

### Consejo de Utilización **TARDÍO**

### VALORACIÓN FINAL DEL TESTAJE POR LA F.E.C.L.

DESARROLLO MUSCULAR	DESARROLLO ESQUELÉTICO	APTITUDES FUNCIONALES	CALIDAD RACIAL	GMD en la ESTACION	PET 14 Meses
51	74	62	73	1,821	704

### RENDIMIENTOS A LA ENTRADA DE LA ESTACIÓN

PESO AL NTO.:	40 Kg.	G.M.D. Nto. - 120 días:	1.322 g./día
PAT 120 días:	199 Kg.	G.M.D. 120 - 210 días:	1.385 g./día
PAT 210 días:	323 Kg.	G.M.D. Nto. - 210 días:	1.349 g./día

# Testaje Oficial de Reproductores



## CENTRO DE TESTAJE de AIA

## Lote 82

Cualificación **RP**

### Datos del Propietario:

**REGULEZ ARTETXE, C.B.**  
REGULEZ ARTETXE, C.B.  
GORDEXOLA - BIZKAIA  
629 05 10 28

### Datos del Animal:

**MAESTRO**  
**ES071520473723**  
F.NTO: 15/08/2016  
MACHO



### GENEALOGIA

<b>Padre:</b>	<b>ULRICH</b>	RADIUM	65/002255671867
<b>FAR WEST RR</b>	65/004955967348	ORCHIDEE	65/004955967102
65/005455016731	<b>ALTESSE</b>	PALADIN	65/002255671787
	65/005454707773	RICHESE	65/00545408899

### ÍNDICES GENÉTICOS IBOVAL

Base Ref.	Partos Registrados	I.P.P.	IFNAIS	CRsev	DMsev	DSsev	FOSsev	ISEVR	ALAIT	IVMAT	ISU
LI.PF.1 6.2			91 0.95	115 0.92	103 0.88	121 0.92	90 0.83	111 0.91		113 0.61	

<b>Madre:</b>	<b>PARADIS -IA-</b>	MICMAC -MN-	65/00879600502
<b>VASCA</b>	65/002255671789	FABULEUSE	65/00229000993
48/00000TT06002	<b>PERA</b>	FAIGNANT -IA-	65/00879000213
	48/00000LH01015	JEREZANA	48/00000LH9600

### ÍNDICES GENÉTICOS IBOVAL

Base Ref.	Partos Registrados	I.P.P.	IFNAIS	CRsev	DMsev	DSsev	FOSsev	ISEVR	ALAIT	IVMAT	ISU
LI.PF.1 6.2	7	470	102 0.55	93 0.49	92 0.40	104 0.44	104 0.36	91 0.46	105 0.37	96 0.46	102

Consejo de Utilización **PRECOZ**

### VALORACIÓN FINAL DEL TESTAJE POR LA F.E.C.L.

DESARROLLO MUSCULAR	DESARROLLO ESQUELÉTICO	APTITUDES FUNCIONALES	CALIDAD RACIAL	GMD en la ESTACION	PET 14 Meses
73	48	72	70	1,529	572

### RENDIMIENTOS A LA ENTRADA DE LA ESTACIÓN

PESO AL NTO.:	43 Kg.	G.M.D. Nto. - 120 días:	1.233 g./día
PAT 120 días:	191 Kg.	G.M.D. 120 - 210 días:	915 g./día
PAT 210 días:	273 Kg.	G.M.D. Nto. - 210 días:	1.096 g./día

PRECIO SALIDA

**2.500 €**

PUNTO DE VENTA

**Centro de Testaje AIA**



## CENTRO DE TESTAJE de AIA

## Lote 82

Cualificación **RP**

### Datos del Propietario:

**ODRIA, IÑAKI**  
ODRIA BASERRIA  
AZPEITIA - GIPIZKOA  
699 79 43 12

### Datos del Animal:

**MARKOS**  
**ES061530467067**  
F.NTO: 13/10/2016  
MACHO



### GENEALOGIA

<b>Padre:</b>	<b>VERYGOOD</b>	PARADIS -IA-	65/002255671789
<b>ESPOIR</b>	65/001634778906	ROULETTE	65/001634777720
65/001619495762	<b>POTASSE</b>	LORRIOT -MN-	65/001995007352
	65/001634777297	INSULTE	65/00169311237

### ÍNDICES GENÉTICOS IBOVAL

Base Ref.	Partos Registrados	I.P.P.	IFNAIS	CRsev	DMsev	DSsev	FOSsev	ISEVR	ALAIT	IVMAT	ISU
LI.PF.1 6.2			99 0.93	94 0.90	83 0.83	112 0.88	95 0.76	86 0.87		90 0.57	

<b>Madre:</b>	<b>UPERCUT</b>	RECIF -IA-	65/00162749666
<b>BRICOLEUSE</b>	65/001609402939	MAREE	65/00169612222
65/001609403281	<b>TIRELIRE</b>	OUGANDA	65/00169812201
	65/001609402741	LIBERTE	65/00169511207

### ÍNDICES GENÉTICOS IBOVAL

Base Ref.	Partos Registrados	I.P.P.	IFNAIS	CRsev	DMsev	DSsev	FOSsev	ISEVR	ALAIT	IVMAT	ISU
LI.PF.1 6.2	7	420	105 0.57	96 0.52	83 0.52	109 0.60	103 0.46	90 0.52	117 0.37	106 0.51	

Consejo de Utilización **TARDÍO**

### VALORACIÓN FINAL DEL TESTAJE POR LA F.E.C.L.

DESARROLLO MUSCULAR	DESARROLLO ESQUELÉTICO	APTITUDES FUNCIONALES	CALIDAD RACIAL	GMD en la ESTACION	PET 14 Meses
49	66	58	50	1,336	651

### RENDIMIENTOS A LA ENTRADA DE LA ESTACIÓN

PESO AL NTO.:	46 Kg.	G.M.D. Nto. - 120 días:	1.302 g./día
PAT 120 días:	202 Kg.	G.M.D. 120 - 210 días:	1.489 g./día
PAT 210 días:	336 Kg.	G.M.D. Nto. - 210 días:	1.382 g./día

PRECIO SALIDA

**2.500 €**

PUNTO DE VENTA

**Centro de Testaje AIA**

# Ugaltze Testaje Ofiziala



## CENTRO DE TESTAJE de AIA

## Lote 82

Cualificación **RP**

**Datos del Propietario:**  
**ATUCHA, FRANCISCO**  
 GANADERIA ARTEA  
 ARTEA - BIZKAIA  
 670 54 67 37

**Datos del Animal:**  
**MANOLO**  
**ES051520460933**  
 F.NTO: 06/09/2016  
 MACHO



GENEALOGIA			
<b>Padre:</b>	NEUF -IA- 65/002297004114	CASSIS 65/004088028055	JUNGLE 65/002294004270
ARMORIC -IA- 65/002219279723	SOURIANTE 65/002219279337	MAS DU CLO -IA 65/002396032213	NINKO 65/00229700260

ÍNDICES GENÉTICOS IBOVAL											
Base Ref.	Partos Registrados	I.P.P.	IFNAIS	CRsev	DMsev	DSsev	FOSsev	ISEVR	ALAIT	IVMAT	ISU
LI.PF.1 6.2			109 0.99	99 0.99	122 0.99	97 0.99	102 0.99	118 0.99	95 0.84	106 0.88	

**Madre:**

JAKA 48/00000UA14010	CASPIO 48/00000AZ10010	TALENT -MN- -IA 65/00870320046
		TROYA 48/00000AZ0401
	VIÑA 48/00000UA06071	TAXI 65/00870067057
		SOLA 48/00000UA0304

ÍNDICES GENÉTICOS IBOVAL											
Base Ref.	Partos Registrados	I.P.P.	IFNAIS	CRsev	DMsev	DSsev	FOSsev	ISEVR	ALAIT	IVMAT	ISU
LI.PF.1 6.2	1		106 0.43	103 0.37	98 0.34	102 0.41	101 0.29	104 0.36	102 0.17	105 0.27	

Consejo de Utilización **MIXTO**

VALORACIÓN FINAL DEL TESTAJE POR LA F.E.C.L.					
DESARROLLO MUSCULAR	DESARROLLO ESQUELÉTICO	APTITUDES FUNCIONALES	CALIDAD RACIAL	GMD en la ESTACION	PET 14 Meses
46	46	66	50	1,071	515

RENDIMIENTOS A LA ENTRADA DE LA ESTACIÓN			
PESO AL NTO.:	43 Kg.	G.M.D. Nto. - 120 días:	996 g./día
PAT 120 días:	162 Kg.	G.M.D. 120 - 210 días:	1.194 g./día
PAT 210 días:	270 Kg.	G.M.D. Nto. - 210 días:	1.080 g./día

PRECIO SALIDA **2.500 €**

PUNTO DE VENTA **Centro de Testaje AIA**



## CENTRO DE TESTAJE de AIA

## Lote 82

Cualificación **RP**

**Datos del Propietario:**  
**ARRUTI, JON**  
 URKI BASERRIA  
 BEIZAMA - GIPUZKOA  
 677 52 58 88

**Datos del Animal:**  
**MATO**  
**ES061530450448**  
 F.NTO: 07/10/2016  
 MACHO



GENEALOGIA			
<b>Padre:</b>	BOULY 65/008700221200	UNIFIEE 65/006506213791	UMOUNE 65/008700220826
GARDON 65/001634770738	VALIDITE 65/001634778741	SINGE 65/001609402598	SOURIS 65/00163477789

ÍNDICES GENÉTICOS IBOVAL											
Base Ref.	Partos Registrados	I.P.P.	IFNAIS	CRsev	DMsev	DSsev	FOSsev	ISEVR	ALAIT	IVMAT	ISU
LI.PF.1 6.2			100 0.91	113 0.84	80 0.73	114 0.81	94 0.65	97 0.80		96 0.48	

**Madre:**

ADUIN 20/00000ZP08008	ANONYME 65/008700670896	TARTUFFE 65/00870067056
		REBECA 65/00870067035
	JMALKOA 20/00000ZP96029	INFERNAL 65/00879300761
		EGUZZI 20/00000ZP8200

ÍNDICES GENÉTICOS IBOVAL											
Base Ref.	Partos Registrados	I.P.P.	IFNAIS	CRsev	DMsev	DSsev	FOSsev	ISEVR	ALAIT	IVMAT	ISU
LI.PF.1 6.2	4	660	98 0.50	83 0.44	104 0.41	98 0.50	100 0.33	90 0.43	109 0.24	97 0.39	104

Consejo de Utilización **TARDÍO**

VALORACIÓN FINAL DEL TESTAJE POR LA F.E.C.L.					
DESARROLLO MUSCULAR	DESARROLLO ESQUELÉTICO	APTITUDES FUNCIONALES	CALIDAD RACIAL	GMD en la ESTACION	PET 14 Meses
50	66	65	57	1,621	628

RENDIMIENTOS A LA ENTRADA DE LA ESTACIÓN			
PESO AL NTO.:	46 Kg.	G.M.D. Nto. - 120 días:	770 g./día
PAT 120 días:	138 Kg.	G.M.D. 120 - 210 días:	1.658 g./día
PAT 210 días:	288 Kg.	G.M.D. Nto. - 210 días:	1.151 g./día

PRECIO SALIDA **2.500 €**

PUNTO DE VENTA **Centro de Testaje AIA**

# Testaje Oficial de Reproductores



## CENTRO DE TESTAJE de AIA

## Lote 82

Cualificación **RP**



### Datos del Propietario:

**IBARRONDO, KARLOS**  
IBARRONDO, KARLOS  
ELORRIO - BIZKAIA  
☎ 656 78 57 90

### Datos del Animal:

**MORROSKO**  
**ES061520463024**  
F.NTO: 28/10/2016  
MACHO

### GENEALOGIA

<b>Padre:</b>	<b>TARVIS</b> 65/001931109225	<b>PANTIN</b> 65/00800523074
<b>ACCENT -MN- -IA-</b> 65/008123136127	<b>SIBELLE</b> 65/008121632281	<b>JAVELLE</b> 65/001994005120
		<b>NAPOLEON -IA-</b> 65/008797013359
		<b>LABELLE</b> 65/00819513512

### ÍNDICES GENÉTICOS IBOVAL

Base Ref.	Partos Registrados	I.P.P.	IFNAIS	CRsev	DMsev	DSsev	FOSsev	ISEVR	ALAIT	IVMAT	ISU
LI.PF.1 6.2			91 0.99	99 0.99	93 0.98	110 0.99	97 0.98	91 0.99	88 0.93	84 0.95	

<b>Madre:</b>	<b>GARDE</b> 65/001934001600	<b>AIGLE</b> 65/00193200960
<b>JGAZTELU</b> 48/00000A114003	<b>BERDIN</b> 48/00000AZ09010	<b>TARENTULE</b> 65/00193142904
		<b>BARON</b> 65/00221617771
		<b>TUNISIE</b> 65/00872465078

### ÍNDICES GENÉTICOS IBOVAL

Base Ref.	Partos Registrados	I.P.P.	IFNAIS	CRsev	DMsev	DSsev	FOSsev	ISEVR	ALAIT	IVMAT	ISU
LI.PF.1 6.2	1		90 0.44	103 0.36	94 0.26	107 0.31	95 0.23	94 0.33	98 0.13	95 0.21	

Consejo de Utilización **MIXTO**

### VALORACIÓN FINAL DEL TESTAJE POR LA F.E.C.L.

DESARROLLO MUSCULAR	DESARROLLO ESQUELÉTICO	APTITUDES FUNCIONALES	CALIDAD RACIAL	GMD en la ESTACION	PET 14 Meses
47	52	54	57	1,893	695

### RENDIMIENTOS A LA ENTRADA DE LA ESTACION

PESO AL NTO.:	42 Kg.	G.M.D. Nto. - 120 días:	1.162 g./día
PAT 120 días:	181 Kg.	G.M.D. 120 - 210 días:	1.629 g./día
PAT 210 días:	328 Kg.	G.M.D. Nto. - 210 días:	1.362 g./día

PRECIO SALIDA

**2.500 €**

PUNTO DE VENTA

**Centro de Testaje AIA**

**IBAI - EDER**  
**Urrestillako Nekazal Kooperatiba**

Baserritar guztien  
zerbitzura egunez egun

- ★ Pentsu simpleak eta konpostuak
- ★ Mezkla lehorrak
- ★ Forrajeak
- ★ Ongarriak
- ★ Fitosanitarioak
- ★ Haziak
- ★ Ferreteria, etab.

**KALITATEA ETA ZERBITZUA gure ezaugarri**

Tfnoa: 943 814 343  
E-maila: [ibaiederkoop@gmail.com](mailto:ibaiederkoop@gmail.com)  
20738 URRESTILLA-AZPEITIA



**PIENSOS CONVENCIONALES Y ECOLÓGICOS**

**PROGRAMAS DE ALIMENTACIÓN ESPECÍFICOS PARA GANADO SELECTO**

**DESDE 1955 EN EL SECTOR AGROGANADERO DE EUSKADI**

[www.piensosgoimar.com](http://www.piensosgoimar.com)

[www.equivit.es](http://www.equivit.es)

**Bermeo Bidea, 15 Mungia-Bizkaia**

**946740666**

[piensosgoimar@gmail.com](mailto:piensosgoimar@gmail.com)



gure konpromezua,  
*zure lasaitasuna*



[www.ehne.eus](http://www.ehne.eus)

# Testaje de Reproductores de Aptitud Cárnica



## CENTRO DE TESTAJE de AIA

## Lote 1

Cualificación **RD**

### Datos del Propietario:

**ORBEGOZO, LUZIA**  
EIZMENDI BASERRIA  
AZPEITIA - GIPUZKOA  
943 81 45 20

### Datos del Animal:

**NIKANOR**  
**ES011530483228**  
F.NTO: 09/02/2017  
MACHO

### GENEALOGIA

<b>Padre:</b>	AS 65/007264988035	TITAN -IA- 65/00812185375	SIERRA 65/00726498801
<b>EUSKADI -IA-</b> 65/006413609040	TRIKITI 65/006464802102	LEO -IA- 65/00129513502	LOLITA 65/00649503511

### ÍNDICES GENÉTICOS IBOVAL

Base Ref.	Partos Registrados	I.P.P.	IFNAIS	CRsev	DMsev	DSsev	FOSsev	ISEVR	ALAIT	IVMAT	ISU

<b>Madre:</b>	ALEATOR -IA- 65/008235262160	TEILOR 65/00823514970	ORNELA 65/00829815151
<b>HARIAN</b> 20/071530398353	TITANIC 20/041530147346	PONCHO 65/00646408605	H-ZURI 20/00155S17521

### ÍNDICES GENÉTICOS IBOVAL

Base Ref.	Partos Registrados	I.P.P.	IFNAIS	CRsev	DMsev	DSsev	FOSsev	ISEVR	ALAIT	IVMAT	ISU
BL.PF.1 6.2	2	571	102 0.48	94 0.38	92 0.41	98 0.38	101 0.33	91 0.40	102 0.27	94 0.35	

PRECIO SALIDA

**2.200 €**

PUNTO DE VENTA

**Centro de Testaje AIA**



Consejo de Utilización **APTITUD CÁRNICA**

### VALORACIÓN FINAL DEL TESTAJE POR LA F.E.C.L.

DESARROLLO MUSCULAR	DESARROLLO ESQUELÉTICO	APTITUDES FUNCIONALES	CALIDAD RACIAL	GMD en la ESTACION	PET 14 Meses
67	81	77	70	2,000	

### RENDIMIENTOS A LA ENTRADA DE LA ESTACIÓN

PESO AL NTO.:	52 Kg.	G.M.D. Nto. - 120 días:	1.249 g./día
PAT 120 días:	202 Kg.	G.M.D. 120 - 210 días:	1.540 g./día
PAT 210 días:	341 Kg.	G.M.D. Nto. - 210 días:	1.380 g./día



## CENTRO DE TESTAJE de AIA

## Lote 1

Cualificación **RD**

### Datos del Propietario:

**MENDI ZABAL, LOURDES**  
INTXOSTA BASERRIA  
AZKOITIA - GIPUZKOA  
943 85 35 60

### Datos del Animal:

**NAPARRA**  
**ES041530486037**  
F.NTO: 08/01/2017  
MACHO

### GENEALOGIA

<b>Padre:</b>	PAPILLON 65/008564098184	GAMBETTA 65/00319109120	BLONDINE 65/00298603691
<b>ULTRA -IA-</b> 65/008564098465	IRLANDE 65/008593054801	FETICHE 65/00409001804	FATIMA 65/00409001540

### ÍNDICES GENÉTICOS IBOVAL

Base Ref.	Partos Registrados	I.P.P.	IFNAIS	CRsev	DMsev	DSsev	FOSsev	ISEVR	ALAIT	IVMAT	ISU
BL.PF.1 6.2			103 0.93	94 0.78	90 0.87	98 0.83	97 0.74	91 0.62	0	99 0.55	

<b>Madre:</b>	TITAN -IA- 48/041520146244	IHOLDY -IA- 65/00649302188	JIJY 65/00649401306
<b>HEGUZKI</b> 20/041530393628	BIXKOR 20/061530258782	LEPRINCE -IA- 65/00819515536	RAMONA 20/00153007357

### ÍNDICES GENÉTICOS IBOVAL

Base Ref.	Partos Registrados	I.P.P.	IFNAIS	CRsev	DMsev	DSsev	FOSsev	ISEVR	ALAIT	IVMAT	ISU
BL.PF.1 6.2	3	389	104 0.47	94 0.35	103 0.52	101 0.44	102 0.37	98 0.38	103 0.26	100 0.35	

PRECIO SALIDA

**2.200 €**

PUNTO DE VENTA

**Centro de Testaje AIA**



Consejo de Utilización **APTITUD CÁRNICA**

### VALORACIÓN FINAL DEL TESTAJE POR LA F.E.C.L.

DESARROLLO MUSCULAR	DESARROLLO ESQUELÉTICO	APTITUDES FUNCIONALES	CALIDAD RACIAL	GMD en la ESTACION	PET 14 Meses
76	76	73	66	1,549	

### RENDIMIENTOS A LA ENTRADA DE LA ESTACIÓN

PESO AL NTO.:	52 Kg.	G.M.D. Nto. - 120 días:	1.533 g./día
PAT 120 días:	236 Kg.	G.M.D. 120 - 210 días:	1.891 g./día
PAT 210 días:	406 Kg.	G.M.D. Nto. - 210 días:	1.686 g./día

# emba

EUSKAL NEKAZARIEN BATASUNA



Granja Modelo  
01192 Arkaute (Araba)  
**945 285 099 / 945 257 411**  
atencionarkaute@abere.eus

[www.abere.eus](http://www.abere.eus)

Murga Ind. Pol. – 6 zk Pab.  
01479 Murga (Araba)  
**945 399 242**  
atencionaiara@abere.eus

*Abere, servicios integrales para las explotaciones ganaderas*





**LUR** GINTZA  
KOOPERATIBA ELKARTEA

*zure zerbitzura!*



## PIENSOS HERGASA

Bº Gallardi, 12  
48860 Zalla (Bizkaia)

Tfnos. 946 390 130 / 946 390 729  
e-mail: [hergasa@euskalnet.net](mailto:hergasa@euskalnet.net)

# Haragitarako Idisko Ugaltze Testaketa



## CENTRO DE TESTAJE de AIA

Lote 1

Cualificación **RD**

**Datos del Propietario:**  
**RODRIGO, ROSA M<sup>a</sup>**  
 RODRIGO, ROSA M<sup>a</sup>  
 ORDUÑA - BIZKAIA  
 620 74 12 60

**Datos del Animal:**  
**IGRESER**  
**ES081520477624**  
 F.NTO: 04/12/2016  
 MACHO



GENEALOGIA			
<b>Padre:</b>	ORIENT	GRIMALDI	65/008991100066
VOSGIEN VF 65/000311484469	65/005898109670	HUTTE	65/005892101426
	LEGION	ILLIMITE	65/007193100065
	65/000394120872	HOLLANDE	65/00039211481

ÍNDICES GENÉTICOS IBOVAL											
Base Ref.	Partos Registrados	I.P.P.	IFNAIS	CRsev	DMsev	DSsev	FOSsev	ISEVR	ALAIT	IVMAT	ISU
CH.PF.1 5.2			109 0.98	104 0.97	109 0.97	99 0.97	88 0.95	113 0.97	101 0.78	112 0.90	

<b>Madre:</b>	FIER	IMPECABLE	65/00589310020
FRAGUA 48/000000F11324	65/006412230002	BEARNAISE	65/00646422391
	RUBI	NATILLERO D-2	28/000000816-BL
	48/000000206-F1	MARGARITA	48/000009704-F1

ÍNDICES GENÉTICOS IBOVAL											
Base Ref.	Partos Registrados	I.P.P.	IFNAIS	CRsev	DMsev	DSsev	FOSsev	ISEVR	ALAIT	IVMAT	ISU
CH.PF.1 4.2	2	407	88 0.41								

Consejo de Utilización **APTITUD CÁRNICA**

VALORACIÓN FINAL DEL TESTAJE POR LA F.E.C.L.					
DESARROLLO MUSCULAR	DESARROLLO ESQUELÉTICO	APTITUDES FUNCIONALES	CALIDAD RACIAL	GMD en la ESTACION	PET 14 Meses
81	84	78		1,752	

RENDIMIENTOS A LA ENTRADA DE LA ESTACION			
PESO AL NTO.:	40 Kg.	G.M.D. Nto. - 120 días:	1.435 g./día
PAT 120 días:	212 Kg.	G.M.D. 120 - 210 días:	1.435 g./día
PAT 210 días:	341 Kg.	G.M.D. Nto. - 210 días:	1.435 g./día

**PRECIO SALIDA**  
**2.200 €**

**PUNTO DE VENTA**  
**Centro de Testaje AIA**



## CENTRO DE TESTAJE de AIA

Lote 1

Cualificación **RD**

**Datos del Propietario:**  
**AGIRRETXE, M<sup>a</sup> JESUS**  
 ARRETXE BASERRIA  
 BIDEGOIEN - GIPUZKOA  
 943 68 10 84

**Datos del Animal:**  
**INDAR**  
**ES091530482723**  
 F.NTO: 26/11/2016  
 MACHO



GENEALOGIA			
<b>Padre:</b>	ATHLETE	NECTARGERC	65/000397107142
FRANC 65/0 7121650610	65/004241032144	SAUVETTE	65/004240514006

ÍNDICES GENÉTICOS IBOVAL											
Base Ref.	Partos Registrados	I.P.P.	IFNAIS	CRsev	DMsev	DSsev	FOSsev	ISEVR	ALAIT	IVMAT	ISU

<b>Madre:</b>	ENESCO	UNESCO	65/00792352047
DORI 01/000000VI1101	65/003209718463	UVEA	65/00320375360
	NERAC	FEODAL	65/00859010165
	65/008697100177	HALVA	65/00869210301

ÍNDICES GENÉTICOS IBOVAL											
Base Ref.	Partos Registrados	I.P.P.	IFNAIS	CRsev	DMsev	DSsev	FOSsev	ISEVR	ALAIT	IVMAT	ISU
CH.PF.1 5.2	4	383	94 0.46	103 0.20	97 0.45	97 0.42	100 0.29	98 0.28	90 0.17	92 0.32	

Consejo de Utilización **APTITUD CÁRNICA**

VALORACIÓN FINAL DEL TESTAJE POR LA F.E.C.L.					
DESARROLLO MUSCULAR	DESARROLLO ESQUELÉTICO	APTITUDES FUNCIONALES	CALIDAD RACIAL	GMD en la ESTACION	PET 14 Meses
82	80	70		2,009	

RENDIMIENTOS A LA ENTRADA DE LA ESTACION			
PESO AL NTO.:	50 Kg.	G.M.D. Nto. - 120 días:	1.402 g./día
PAT 120 días:	218 Kg.	G.M.D. 120 - 210 días:	1.444 g./día
PAT 210 días:	348 Kg.	G.M.D. Nto. - 210 días:	1.420 g./día

**PRECIO SALIDA**  
**2.200 €**

**PUNTO DE VENTA**  
**Centro de Testaje AIA**

# Testaje de Reproductores de Aptitud Cárnica



## CENTRO DE TESTAJE de AIA

Lote 1

Cualificación **RD**

**Datos del Propietario:**

**AGIRRETXE, M<sup>a</sup> JESUS**  
ARRETXE BASERRIA  
BIDEGOEN - GIPUZKOA  
943 68 10 84

**Datos del Animal:**

**INGLES**  
**ES021530482919**  
F.NTO: 24/12/2016  
MACHO



GENEALOGIA			
<b>Padre:</b>	CUTXO	MAGENTA	65/004296105603
	01/000000VI1025	SANTA	01/000000VI1319
<b>FREXKO</b>	CORI	BOUL	65/006464223913
20/000000Z1312	01/000000VI1003	VIKI	01/000000VI160

ÍNDICES GENÉTICOS IBOVAL											
Base Ref.	Partos Registrados	I.P.P.	IFNAIS	CRsev	DMsev	DSsev	FOSsev	ISEVR	ALAIT	IVMAT	ISU

<b>Madre:</b>	CASERO	NOAILLE -IA-	65/00039711903
	20/000000Z1012	XUTIL	01/000000720-VI
<b>FLOR</b>	DEXI	ARRETXE	20/000000Z080
20/000000Z1313	20/000000Z1102	XANTINA	20/000000Z070

ÍNDICES GENÉTICOS IBOVAL											
Base Ref.	Partos Registrados	I.P.P.	IFNAIS	CRsev	DMsev	DSsev	FOSsev	ISEVR	ALAIT	IVMAT	ISU
	1										

Consejo de Utilización **APTITUD CÁRNICA**

**VALORACIÓN FINAL DEL TESTAJE POR LA F.E.C.L.**

DESARROLLO MUSCULAR	DESARROLLO ESQUELÉTICO	APTITUDES FUNCIONALES	CALIDAD RACIAL	GMD en la ESTACION	PET 14 Meses
80	85	86		1,584	

**RENDIMIENTOS A LA ENTRADA DE LA ESTACIÓN**

PESO AL NTO.:	49 Kg.	G.M.D. Nto. - 120 días:	1.526 g./día
PAT 120 días:	232 Kg.	G.M.D. 120 - 210 días:	1.571 g./día
PAT 210 días:	373 Kg.	G.M.D. Nto. - 210 días:	1.545 g./día

**PRECIO SALIDA**  
**2.200 €**

**PUNTO DE VENTA**  
**Centro de Testaje AIA**



## CENTRO DE TESTAJE de AIA

Lote 1

Cualificación **RD**

**Datos del Propietario:**

**AGIRRETXE, M<sup>a</sup> JESUS**  
ARRETXE BASERRIA  
BIDEGOEN - GIPUZKOA  
943 68 10 84

**Datos del Animal:**

**INDO**  
**ES081530482722**  
F.NTO: 21/11/2016  
MACHO



GENEALOGIA			
<b>Padre:</b>	LAKANAL -IA-	COOPER	65/007187110011
	65/000395121015	VEDETTE	65/000384111230
<b>RUSS -IA-</b>	LITALIE	HONGROIS	65/000392104037
65/006334971421	65/006327586165	ITALIE	65/00639210189

ÍNDICES GENÉTICOS IBOVAL											
Base Ref.	Partos Registrados	I.P.P.	IFNAIS	CRsev	DMsev	DSsev	FOSsev	ISEVR	ALAIT	IVMAT	ISU
CH.PF.1			110	102	113	97	97	114	107	116	
5.2			0.99	0.99	0.99	0.99	0.99	0.99	0.99	0.99	

<b>Madre:</b>	BOUL	MAJOR	65/00899610706
	65/006464223913	PITCHOUNE	65/00646408907
<b>CORI</b>	VIKI	TRESOR	65/00646412440
01/000000VI1003	01/000000VI1601	ORDRE	65/00869810109

ÍNDICES GENÉTICOS IBOVAL											
Base Ref.	Partos Registrados	I.P.P.	IFNAIS	CRsev	DMsev	DSsev	FOSsev	ISEVR	ALAIT	IVMAT	ISU
CH.PF.1	5	370	97	96	101	103	93	95	102	97	
5.2			0.42	0.21	0.38	0.36	0.25	0.27	0.20	0.32	

Consejo de Utilización **APTITUD CÁRNICA**

**VALORACIÓN FINAL DEL TESTAJE POR LA F.E.C.L.**

DESARROLLO MUSCULAR	DESARROLLO ESQUELÉTICO	APTITUDES FUNCIONALES	CALIDAD RACIAL	GMD en la ESTACION	PET 14 Meses
78	76	80		1,876	

**RENDIMIENTOS A LA ENTRADA DE LA ESTACIÓN**

PESO AL NTO.:	50 Kg.	G.M.D. Nto. - 120 días:	1.404 g./día
PAT 120 días:	218 Kg.	G.M.D. 120 - 210 días:	1.366 g./día
PAT 210 días:	341 Kg.	G.M.D. Nto. - 210 días:	1.388 g./día

**PRECIO SALIDA**  
**2.200 €**

**PUNTO DE VENTA**  
**Centro de Testaje AIA**



localización  
y monitorización  
del ganado

abereen  
kokapena eta  
monitorizazioa

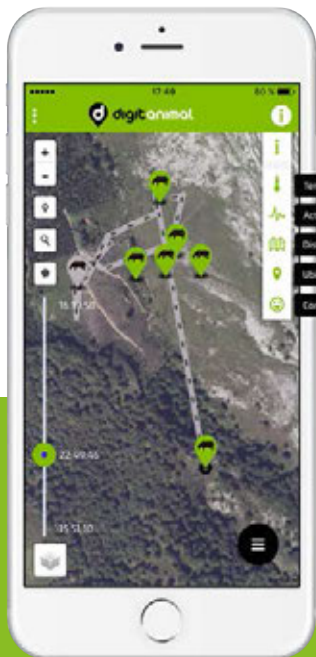

Temperatura	Temperatura	✓
Actividad	Actividad	✓
Distancia	Distancia	✓
Ubicación	Kokapena	✓
Comportamiento	Osakera	✓



Saber dónde y cómo están tus animales nunca fue tan fácil. Jakin non eta nola dauden zure abereak edonon zaudela.



[info@digitanimal.com](mailto:info@digitanimal.com)

+34 914 126 693

[www.digitanimal.com](http://www.digitanimal.com)

Empresa especializada en asesoramiento al sector agrario  
área económica  
área fiscal  
área jurídica y empresarial  
área gestión de personal  
área técnica

- arlo ekonomikoa
- arlo fiskala
- arlo juridikoa eta enpresa arloa
- langileen kudeaketa arloa
- arlo teknikoa

**Nekazaritza sektorearen**  
aholkularitzan espezializatua  
den enpresa.



**abelur** - nekazaritza zerbitzuak  
Juan XXIII, 16 - B 3 Azpeitia 20730  
Tel. 943 083 888 Fax 943 083 889  
[abelur@abelur.net](mailto:abelur@abelur.net) [www.abelur.net](http://www.abelur.net)



# Testaje de Reproductores de Aptitud Cárnica



## CENTRO DE TESTAJE de AIA

Lote 1

Cualificación **RD**

### Datos del Propietario:

**ALBERTO IRASTORZA**  
BILDOTXAGA BASERRIA  
ALABERRIA  
620868605

### Datos del Animal:

**BITXO**  
**ES031530487095**  
F.NTO: 17/01/2017  
MACHO



GENEALOGIA			
<b>Padre:</b>	IZAGA (I.A.) 31/00000NA35199	BETY (I.A.) 31/00000NA1479	ROMERA 31/00000NA2450
<b>PAGOA (I.A.)</b> 31/00000NA79432	NOFINA 31/00000NA53100	IZAR II (I.A.) 31/00000NA0446	FINA 31/00000NA2123

ÍNDICES GENÉTICOS											
Base Ref.	Partos Registrados	I.P.P.	ICO NACTO	Fiabilidad	ICO 90	ICO MAT	ICO 210	ICO CONF	ICO ENGR	ICC	ICV
			99,0	99,4	97,32	111,55	104,3	102,75	102,0	103,2	

<b>Madre:</b>	NARKO 20/081530288093	SAIOA (I.A.) 31/00000NA9278	BLANCA 31/00000NA5992
<b>SOFIA</b> 20/091530368182	LOREA 20/041530248797	PUTXERRI (I.A.) 31/00000NA8461	30144391 20/03153014439

ÍNDICES GENÉTICOS											
Base Ref.	Partos Registrados	I.P.P.	ICO NACTO	Fiabilidad	ICO 90	ICO MAT	ICO 210	ICO CONF	ICO ENGR	ICC	ICV
15/12/2016	4	400	101,06	50,2	107,11	104,11	97,19	100,81	81,49	98,21	

Consejo de Utilización **APTITUD CÁRNICA**

VALORACIÓN FINAL DEL TESTAJE						
DESARR MUSCULAR	DESARR ESQUELÉT	APTITUD FUNCÍ	CARÁCT RACIAL	CALIFICACION FINAL	GMD en ESTACIÓN	PET 12 Meses
71	71	70	74	SUPERIOR	1,747	

RENDIMIENTOS A LA SALIDA DE LA ESTACIÓN			
PESO AL NTO.:	42Kg.	G.M.D. Nto. - 120 días:	1.096 g./día
PAT 120 días:	174 Kg.	G.M.D. 120 - 210 días:	1.475 g./día
PAT 210 días:	306 Kg.	G.M.D. Nto. - 210 días:	1.258 g./día

PRECIO SALIDA

**2.200 €**

PUNTO DE VENTA

**Centro de Testaje AIA**



## CENTRO DE TESTAJE de AIA

Lote 1

Cualificación **RD**

### Datos del Propietario:

**AITOR ARANA**  
URKIMENDI BASERRIA  
ARRASATE  
616006619

### Datos del Animal:

**ALTZARTE**  
**ES041530484531**  
F.NTO: 22/11/2016  
MACHO



GENEALOGIA			
<b>Padre:</b>	ADUR (I.A.) 20/091530355736	NA132222 31/0000NA13222	SS09464 20/0000SS0946
<b>EZPELZU (I.A.)</b> 31/0000NA174482	02318853 31/0000NA109856	IRUÑA (I.A.) 31/0000NA3370	NA37035 31/0000NA3703

ÍNDICES GENÉTICOS											
Base Ref.	Partos Registrados	I.P.P.	ICO NACTO	Fiabilidad	ICO 90	ICO MAT	ICO 210	ICO CONF	ICO ENGR	ICC	ICV
			110	94,3	96,67	105,97	106,8				

<b>Madre:</b>	EKIA (I.A.) 31/00000NA42965	TORO 31/00000NA3345	TXIKITA 31/00000NA2034
<b>KARAKOLESA</b> 48/081520195176	20105199 48/00000BI03254	ANDÍA (I.A.) 31/00000NA3683	SS02284 20/0000SS0228

ÍNDICES GENÉTICOS											
Base Ref.	Partos Registrados	I.P.P.	ICO NACTO	Fiabilidad	ICO 90	ICO MAT	ICO 210	ICO CONF	ICO ENGR	ICC	ICV
15/12/2016	12	380	105,45	56,5	102,89	81,86	99,69	105,57	101,3	103,53	

Consejo de Utilización **APTITUD CÁRNICA**

VALORACIÓN FINAL DEL TESTAJE						
DESARR MUSCULAR	DESARR ESQUELÉT	APTITUD FUNCÍ	CARÁCT RACIAL	CALIFICACION FINAL	GMD en ESTACIÓN	PET 12 Meses
73	79	66	71	SUPERIOR	1,429	

RENDIMIENTOS A LA SALIDA DE LA ESTACIÓN			
PESO AL NTO.:	42Kg.	G.M.D. Nto. - 120 días:	1.214 g./día
PAT 120 días:	188 Kg.	G.M.D. 120 - 210 días:	1.598 g./día
PAT 210 días:	332 Kg.	G.M.D. Nto. - 210 días:	1.379 g./día

PRECIO SALIDA

**2.200 €**

PUNTO DE VENTA

**Centro de Testaje AIA**

# Haragitarako Idisko Ugaltze Testaketa



## CENTRO DE TESTAJE de AIA

Lote 1

Cualificación **RD**

### Datos del Propietario:

**LOURDES URKIA**  
ZUBELDI ERDI BASERRIA  
ABALTZISKETA  
943654690

### Datos del Animal:

**AMAIUR**  
**ES071530485173**  
F.NTO: 07/11/2016  
MACHO

### GENEALOGIA

<b>Padre:</b>	<b>RUFINO</b>	ROBLE (I.A.)	20/0000SS0943
<b>20407994</b>	48/061520200656	BI05610	48/0000BI05610
48/031520407994	<b>02115844</b>	MARINO	31/0000NA3559
	31/0000NA48608	BLANCA	31/0000NA3218

### ÍNDICES GENÉTICOS

Base Ref.	Partos Registrados	I.P.P.	ICO NACTO	Fiabilidad	ICO 90	ICO MAT	ICO 210	ICO CONF	ICO ENGR	ICC	ICV
15/12/2016			100	88,7	84,72	121,99	88,49	106,02	99,19	99,41	

<b>Madre:</b>	<b>TXINDOKI (I.A.)</b>	IRUÑA (I.A.)	31/0000NA3370
<b>PITXU</b>	20/061530161837	SS03148	20/0000SS0314
20/081530333888	<b>JOSPI</b>	PUTXERRI (I.A.)	31/0000NA8461
	20/081530204840	076896	20/05153007689

### ÍNDICES GENÉTICOS

Base Ref.	Partos Registrados	I.P.P.	ICO NACTO	Fiabilidad	ICO 90	ICO MAT	ICO 210	ICO CONF	ICO ENGR	ICC	ICV
15/12/2016	7	394	97,6	77,4	108,49	87,23	102,94	97,88	91,07	97,52	

### PRECIO SALIDA

**2.200 €**

### PUNTO DE VENTA

**Centro de Testaje AIA**



Consejo de Utilización **APTITUD CÁRNICA**

### VALORACIÓN FINAL DEL TESTAJE

DESARR MUSCULAR	DESARR ESQUELÉT	APTITUD FUNCÍ	CARÁCT RACIAL	CALIFICACION FINAL	GMD en ESTACIÓN	PET 12 Meses
80	71	76	81	SUPERIOR	1,714	

### RENDIMIENTOS A LA SALIDA DE LA ESTACIÓN

PESO AL NTO.:	42Kg.	G.M.D. Nto. - 120 días:	932 g./día
PAT 120 días:	154 Kg.	G.M.D. 120 - 210 días:	1.258 g./día
PAT 210 días:	267 Kg.	G.M.D. Nto. - 210 días:	1.072 g./día



## CENTRO DE TESTAJE de AIA

Lote 1

Cualificación **RD**

### Datos del Propietario:

**ZABALETA S.C.**  
ZABALETA S.C.  
MUNAIN  
665735293

### Datos del Animal:

**ES081510371282**  
F.NTO: 21/11/2016  
MACHO

### GENEALOGIA

<b>Padre:</b>	<b>MUGARRA</b>	NA58370	31/0000NA5837
<b>20357033</b>	31/0000NA124214	NA103075	31/0000NA10307
48/011520357033	<b>OTILIA</b>	LONDRES	48/06152024033
	48/061520274929	LARRA	48/05152020956

### ÍNDICES GENÉTICOS

Base Ref.	Partos Registrados	I.P.P.	ICO NACTO	Fiabilidad	ICO 90	ICO MAT	ICO 210	ICO CONF	ICO ENGR	ICC	ICV
15/12/2016			116	91,6	86,24	124,71	103,3	117,43	83,04	116,06	

<b>Madre:</b>	<b>KOLA</b>	GALLUES	31/0000NA9286
<b>PAMPA</b>	48/081520209508	SS04347	20/0000SS0434
01/091510230369	<b>KENTA</b>	20097544	48/00152009754
	01/071510159549	459	20/0000SS0578

### ÍNDICES GENÉTICOS

Base Ref.	Partos Registrados	I.P.P.	ICO NACTO	Fiabilidad	ICO 90	ICO MAT	ICO 210	ICO CONF	ICO ENGR	ICC	ICV
15/12/2016	6	440	89,55	71,8	102,05	92,22	99,95	98,04	94,35	91,76	

### PRECIO SALIDA

**2.200 €**

### PUNTO DE VENTA

**Centro de Testaje AIA**



Consejo de Utilización **APTITUD CÁRNICA**

### VALORACIÓN FINAL DEL TESTAJE

DESARR MUSCULAR	DESARR ESQUELÉT	APTITUD FUNCÍ	CARÁCT RACIAL	CALIFICACION FINAL	GMD en ESTACIÓN	PET 12 Meses
76	71	69	60	SUPERIOR	1,121	

### RENDIMIENTOS A LA SALIDA DE LA ESTACIÓN

PESO AL NTO.:	37Kg.	G.M.D. Nto. - 120 días:	992 g./día
PAT 120 días:	156 Kg.	G.M.D. 120 - 210 días:	1.638 g./día
PAT 210 días:	303 Kg.	G.M.D. Nto. - 210 días:	1.269 g./día

# Testaje de Reproductores de Aptitud Cárnica



## CENTRO DE TESTAJE de AIA

Lote 1

Cualificación **RD**

**Datos del Propietario:**  
**ALBERTO ALBIZURI**  
 ALBIZURI VELASCO, ALBERTO  
 AMURRI  
 945384399

**Datos del Animal:**  
**ES051510371927**  
 F.NTO: 10/11/2016  
 MACHO



GENEALOGIA			
<b>Padre:</b>	BLANCO	LEO	48/01152020955
<b>02610751</b>	48/091520274911	KEJANA	48/09152020951
31/0000NA150567	<b>02234209</b>	GARAYOA	31/0000NA3085
	31/0000NA92785	IZARO	31/0000NA5132

ÍNDICES GENÉTICOS											
Base Ref.	Partos Registrados	I.P.P.	ICO NACTO	Fiabilidad	ICO 90	ICO MAT	ICO 210	ICO CONF	ICO ENGR	ICC	ICV
15/12/2016			104	95,6	75,84	116,97	104	112,11	89,15	109,56	

<b>Madre:</b>	UREDERRA (I.A.)	EDER III (I.A.)	31/0000NA0565
<b>OLATZ</b>	31/0000NA119717	NA84488	31/0000NA8448
01/051510231868	<b>CHAPARRA</b>	KINTO (I.A.)	31/0000NA5604
	01/0000V102484	LISTA	01/0000V10426

ÍNDICES GENÉTICOS											
Base Ref.	Partos Registrados	I.P.P.	ICO NACTO	Fiabilidad	ICO 90	ICO MAT	ICO 210	ICO CONF	ICO ENGR	ICC	ICV
15/12/2016	5	542	110,19	73,9	88,88	108,68	95,29				

Consejo de Utilización **APTITUD CÁRNICA**

VALORACIÓN FINAL DEL TESTAJE						
DESARR MUSCULAR	DESARR ESQUELÉT	APTITUD FUNCÍ	CARÁCT RACIAL	CALIFICACION FINAL	GMD en ESTACIÓN	PET 12 Meses
71	69	66	79	MUY BUENA	1,275	

RENDIMIENTOS A LA SALIDA DE LA ESTACIÓN			
PESO AL NTO.:	42Kg.	G.M.D. Nto. - 120 días:	1.122 g./día
PAT 120 días:	177 Kg.	G.M.D. 120 - 210 días:	1.324 g./día
PAT 210 días:	296 Kg.	G.M.D. Nto. - 210 días:	1.208 g./día

**PRECIO SALIDA**  
**2.200 €**

**PUNTO DE VENTA**  
**Centro de Testaje AIA**



## CENTRO DE TESTAJE de AIA

Lote 1

Cualificación **RD**

**Datos del Propietario:**  
**ASIER BILBAO**  
 BILBAO, ASIER  
 IZURZA  
 664366240

**Datos del Animal:**  
**ES061520477268**  
 F.NTO: 25/01/2017  
 MACHO



GENEALOGIA			
<b>Padre:</b>	MUGARRA	NA58370	31/0000NA5837
<b>UREPEL - MUGARR</b>	31/0000NA124214	NA103075	31/0000NA10307
48/081520405255	<b>OLATXU</b>	TORO CASA	31/0000NA9115
	31/0000NA137296	NA102991	31/0000NA10299

ÍNDICES GENÉTICOS											
Base Ref.	Partos Registrados	I.P.P.	ICO NACTO	Fiabilidad	ICO 90	ICO MAT	ICO 210	ICO CONF	ICO ENGR	ICC	ICV
15/12/2016			104	74,7	110	115,44					

<b>Madre:</b>	02404940	DIONISIO	31/0000NA7302
<b>02660420</b>	31/0000NA127700	NA92435	31/0000NA9243
31/0000NA163087	<b>02262094</b>	NA8275AI	31/0000NA6740
	31/0000NA102994	NA53724	31/0000NA5372

ÍNDICES GENÉTICOS											
Base Ref.	Partos Registrados	I.P.P.	ICO NACTO	Fiabilidad	ICO 90	ICO MAT	ICO 210	ICO CONF	ICO ENGR	ICC	ICV
15/12/2016	3	408	106,32	44,2	108,86	92,75	98,25				

Consejo de Utilización **APTITUD CÁRNICA**

VALORACIÓN FINAL DEL TESTAJE						
DESARR MUSCULAR	DESARR ESQUELÉT	APTITUD FUNCÍ	CARÁCT RACIAL	CALIFICACION FINAL	GMD en ESTACIÓN	PET 12 Meses
83	73	74	86	SUPERIOR	1,725	

RENDIMIENTOS A LA SALIDA DE LA ESTACIÓN			
PESO AL NTO.:	35Kg.	G.M.D. Nto. - 120 días:	1.510 g./día
PAT 120 días:	216 Kg.	G.M.D. 120 - 210 días:	1.282 g./día
PAT 210 días:	359 Kg.	G.M.D. Nto. - 210 días:	1.540 g./día

**PRECIO SALIDA**  
**2.200 €**

**PUNTO DE VENTA**  
**Centro de Testaje AIA**

# Haragitarako Idisko Ugaltze Testaketa



## CENTRO DE TESTAJE de AIA

### Lote 1

Cualificación **RD**

#### Datos del Propietario:

**ZABALETA S.C.**  
ZABALETA S.C.  
MUNAIN  
665735293

#### Datos del Animal:

**ES091510371283**  
F.NTO: 01/12/2016  
MACHO



G E N E A L O G I A			
<b>Padre:</b> 20357033 48/011520357033	MUGARRA	NA58370	31/0000NA5837
	31/0000NA124214	NA103075	31/0000NA10307
	OTILIA	LONDRES	48/06152024033
	48/061520274929	LARRA	48/05152020956

ÍNDICES GENÉTICOS											
Base Ref.	Partos Registrados	I.P.P.	ICO NACTO	Fiabilidad	ICO 90	ICO MAT	ICO 210	ICO CONF	ICO ENGR	ICC	ICV
15/12/2016			116	91,6	86,24	124,71	105,3	117,43	83,04	116,06	*

<b>Madre:</b> RUEKA 01/001510266531	20253590	KUN	48/05152020952
	48/091520253590	JATA	48/05152018631
	KENIA	KAIKU (I.A.)	31/0000NA5653
	01/031510147410	10050552	01/00001005055

ÍNDICES GENÉTICOS											
Base Ref.	Partos Registrados	I.P.P.	ICO NACTO	Fiabilidad	ICO 90	ICO MAT	ICO 210	ICO CONF	ICO ENGR	ICC	ICV
15/12/2016	5	460	99,85	74,9	101,35	100,28	116,53	102,31	82,4	107,67	**

Consejo de Utilización **APTITUD CÁRNICA**

#### VALORACIÓN FINAL DEL TESTAJE

DESARR MUSCULAR	DESARR ESQUELÉT	APTITUD FUNCÍ	CARÁCT RACIAL	CALIFICACION FINAL	GMD en ESTACIÓN	PET 12 Meses
77	74	74	83	SUPERIOR	1,341	

#### RENDIMIENTOS A LA SALIDA DE LA ESTACIÓN

PESO AL NTO.:	40Kg.	G.M.D. Nto. - 120 días:	1.217 g./día
PAT 120 días:	186 Kg.	G.M.D. 120 - 210 días:	1.794 g./día
PAT 210 días:	347 Kg.	G.M.D. Nto. - 210 días:	1.464 g./día

#### PRECIO SALIDA

**2.200 €**

#### PUNTO DE VENTA

**Centro de Testaje AIA**

# AIA

Centro de Testaje

## I. SUBASTA

## MULTIRRACIAL



**E.H.A.H.E.**

[www.testajeaia.com](http://www.testajeaia.com)

Asociación de Criadores de Ganado Vacuno de Carne de Euskadi  
Euskadiko Haragi Abeltzariaren Hazleen Elkartea

# Testaje de Reproductores de Aptitud Cárnica



## CENTRO DE TESTAJE de AIA

## Lote 1

Cualificación **RD**

### Datos del Propietario:

**MINTEGI, LOURDES**  
DONARDEGI BASERRIA  
URRETU - GIPIZKOA  
635 00 77 41

### Datos del Animal:

**Malda**  
**ES081530448326**  
F.NTO: 27/11/2016  
MACHO

### GENEALOGIA

<b>Padre:</b>	TURBOT	PLAN	65/006502359868
<b>BAR</b>	65/001931148681	NAPHTA	65/001997006792
65/003566422461	<b>LIGUE</b>	HEROS	65/002292004238
	65/003595048741	HOUILLE	65/00359204491

### ÍNDICES GENÉTICOS IBOVAL

Base Ref.	Partos Registrados	I.P.P.	IFNAIS	CRsev	DMsev	DSsev	FOSsev	ISEVR	ALAIT	IVMAT	ISU
LI.PF.1 6.2			100 0.83	85 0.77	88 0.67	104 0.74	107 0.59	83 0.73		84 0.55	

<b>Madre:</b>	GENTIL	DECA	65/00230943103
<b>JORITU</b>	65/006505453771	BERMUDES	65/00650388640
20/00000ZS14009	<b>EPIQUE</b>	TYPHON	65/00650413200
	65/006504959599	BIGVIN	65/00650371531

### ÍNDICES GENÉTICOS IBOVAL

Base Ref.	Partos Registrados	I.P.P.	IFNAIS	CRsev	DMsev	DSsev	FOSsev	ISEVR	ALAIT	IVMAT	ISU
LI.PF.1 6.2	1		86 0.47	100 0.41					106 0.15		

PRECIO SALIDA

**2.200 €**

PUNTO DE VENTA

**Centro de Testaje AIA**



Consejo de Utilización **APTITUD CÁRNICA**

### VALORACIÓN FINAL DEL TESTAJE POR LA F.E.C.L.

DESARROLLO MUSCULAR	DESARROLLO ESQUELÉTICO	APTITUDES FUNCIONALES	CALIDAD RACIAL	GMD en la ESTACION	PET 14 Meses
76	76	68	70	1,690	

### RENDIMIENTOS A LA ENTRADA DE LA ESTACIÓN

PESO AL NTO.:	44 Kg.	G.M.D. Nto. - 120 días:	993 g./día
PAT 120 días:	163 Kg.	G.M.D. 120 - 210 días:	1.425 g./día
PAT 210 días:	291 Kg.	G.M.D. Nto. - 210 días:	1.178 g./día



## CENTRO DE TESTAJE de AIA

## Lote 1

Cualificación **RD**

### Datos del Propietario:

**GISASOLA, M<sup>a</sup> ARANZAZ**  
GISASOLA, ARANTZA  
ETXEBARRIA - BIZKAIA  
615 72 31 89

### Datos del Animal:

**MOJO**  
**ES091520469150**  
F.NTO: 21/11/2016  
MACHO

### GENEALOGIA

<b>Padre:</b>	REMIX	CASSIS	65/004088028055
<b>CAMEOS -IA-</b>	65/001717626948	NOUGATINE	65/001797002235
65/002424507604	<b>VELSEUSE</b>	MAS DU CLO -IA	65/002396032213
	65/002424444531	RISETTE	65/002424445050

### ÍNDICES GENÉTICOS IBOVAL

Base Ref.	Partos Registrados	I.P.P.	IFNAIS	CRsev	DMsev	DSsev	FOSsev	ISEVR	ALAIT	IVMAT	ISU
LI.PF.1 6.2			97 0.99	112 0.99	137 0.99	96 0.99	96 0.99	130 0.99	95 0.58	126 0.71	

<b>Madre:</b>	CHAMPION -IA- (E	OTAN -IA-	65/00199800018
<b>JATA</b>	65/001932816932	TANYA BIS	65/00193112647
48/00000TO14001	<b>D-MAIXOL</b>	AIZKORRI	01/0000CAP0800
	01/0000CAP11010	URRE	48/00000AZ0500

### ÍNDICES GENÉTICOS IBOVAL

Base Ref.	Partos Registrados	I.P.P.	IFNAIS	CRsev	DMsev	DSsev	FOSsev	ISEVR	ALAIT	IVMAT	ISU
	1										

PRECIO SALIDA

**2.200 €**

PUNTO DE VENTA

**Centro de Testaje AIA**



Consejo de Utilización **APTITUD CÁRNICA**

### VALORACIÓN FINAL DEL TESTAJE POR LA F.E.C.L.

DESARROLLO MUSCULAR	DESARROLLO ESQUELÉTICO	APTITUDES FUNCIONALES	CALIDAD RACIAL	GMD en la ESTACION	PET 14 Meses
81	58	64	70	1,646	

### RENDIMIENTOS A LA ENTRADA DE LA ESTACIÓN

PESO AL NTO.:	45 Kg.	G.M.D. Nto. - 120 días:	1.249 g./día
PAT 120 días:	195 Kg.	G.M.D. 120 - 210 días:	1.250 g./día
PAT 210 días:	307 Kg.	G.M.D. Nto. - 210 días:	1.250 g./día

# Haragitarako Idisko Ugaltze Testaketa



## CENTRO DE TESTAJE de AIA

Lote 1

Cualificación > RD

### Datos del Propietario:

**GOLZARRI, JON ANDONI**  
GOLZARRI, JON ANDONI  
MUNGIA - BIZKAIA  
657 79 71 76

### Datos del Animal:

**MON**  
**ES081520462329**  
F.NTO: 02/11/2016  
MACHO



G E N E A L O G I A			
<b>Padre:</b>	NEUF -IA- 65/002297004114	CASSIS 65/004088028055	JUNGLE 65/002294004270
ARMORIC -IA- 65/002219279723	SOURIANTE 65/002219279337	MAS DU CLO -IA 65/002396032213	NINKO 65/00229700260

### ÍNDICES GENÉTICOS IBOVAL

Base Ref.	Partos Registrados	I.P.P.	IFNAIS	CRsev	DMsev	DSsev	FOSsev	ISEVR	ALAIT	IVMAT	ISU
LI.PF.1 6.2			109 0.99	99 0.99	122 0.99	97 0.99	102 0.99	118 0.99	95 0.84	106 0.88	

<b>Madre:</b>	CLOVIS 65/002308645602	UPOPOL.ED 65/00160280101	VERONIQUE 65/00230465195
FINA 48/00000GL13002	COBRA 48/00000GL10014	VELO 65/00193206683	SERBIA 48/00000GL0301

### ÍNDICES GENÉTICOS IBOVAL

Base Ref.	Partos Registrados	I.P.P.	IFNAIS	CRsev	DMsev	DSsev	FOSsev	ISEVR	ALAIT	IVMAT	ISU
LI.PF.1 6.2	2	341	98 0.50	97 0.43	91 0.40	100 0.47	109 0.35	91 0.42	95 0.20	88 0.31	

### PRECIO SALIDA

2.200 €

### PUNTO DE VENTA

Centro de Testaje AIA

### Consejo de Utilización >

APTITUD CÁRNICA

### VALORACIÓN FINAL DEL TESTAJE POR LA F.E.C.L.

DESARROLLO MUSCULAR	DESARROLLO ESQUELÉTICO	APTITUDES FUNCIONALES	CALIDAD RACIAL	GMD en la ESTACION	PET 14 Meses
77	56	62	60	1,274	

### RENDIMIENTOS A LA ENTRADA DE LA ESTACIÓN

PESO AL NTO.:	42 Kg.	G.M.D. Nto. - 120 días:	940 g./día
PAT 120 días:	155 Kg.	G.M.D. 120 - 210 días:	1.392 g./día
PAT 210 días:	280 Kg.	G.M.D. Nto. - 210 días:	1.134 g./día



## CENTRO DE TESTAJE de AIA

Lote 1

Cualificación > RD

### Datos del Propietario:

**IBARRONDO, KARLOS**  
IBARRONDO, KARLOS  
ELORRIO - BIZKAIA  
656 78 57 90

### Datos del Animal:

**MUSLARI**  
**ES011520463030**  
F.NTO: 11/11/2016  
MACHO



G E N E A L O G I A			
<b>Padre:</b>	TARVIS 65/001931109225	PANTIN 65/000800523074	JAVELLE 65/001994005120
ACCENT -MN- -IA- 65/008123136127	SIBELLE 65/008121632281	NAPOLEON -IA- 65/008797013359	LABELLE 65/00819513512

### ÍNDICES GENÉTICOS IBOVAL

Base Ref.	Partos Registrados	I.P.P.	IFNAIS	CRsev	DMsev	DSsev	FOSsev	ISEVR	ALAIT	IVMAT	ISU
LI.PF.1 6.2			91 0.99	99 0.99	93 0.98	110 0.99	97 0.98	91 0.99	88 0.93	84 0.95	

<b>Madre:</b>	APOLO 48/00000AZ08005	SIMON -IA- 65/00120107290	TROYA 48/00000AZ0401
CARLOTA 48/00000AZ10020	WISEE 65/002216177587	PARISIEN 65/00193008897	JADIS 65/00229400477

### ÍNDICES GENÉTICOS IBOVAL

Base Ref.	Partos Registrados	I.P.P.	IFNAIS	CRsev	DMsev	DSsev	FOSsev	ISEVR	ALAIT	IVMAT	ISU
LI.PF.1 6.2	4	450	96 0.49	108 0.42	87 0.37	92 0.45	105 0.30	94 0.40	103 0.21	101 0.32	

### PRECIO SALIDA

2.200 €

### PUNTO DE VENTA

Centro de Testaje AIA

### Consejo de Utilización >

APTITUD CÁRNICA

### VALORACIÓN FINAL DEL TESTAJE POR LA F.E.C.L.

DESARROLLO MUSCULAR	DESARROLLO ESQUELÉTICO	APTITUDES FUNCIONALES	CALIDAD RACIAL	GMD en la ESTACION	PET 14 Meses
71	84	60	80	1,779	

### RENDIMIENTOS A LA ENTRADA DE LA ESTACIÓN

PESO AL NTO.:	45 Kg.	G.M.D. Nto. - 120 días:	1.488 g./día
PAT 120 días:	224 Kg.	G.M.D. 120 - 210 días:	1.793 g./día
PAT 210 días:	385 Kg.	G.M.D. Nto. - 210 días:	1.619 g./día

# Testaje de Reproductores de Aptitud Cárnica



## CENTRO DE TESTAJE de AIA

Lote 1

Cualificación **RD**

### Datos del Propietario:

**PREMIETXEBERRI S.C.**  
PREMIETXEBERRI BASERRIA  
AZPEITIA - GIPUZKOA  
619 72 37 92

### Datos del Animal:

**MONTORO**  
**ES011530450352**  
F.NTO: 21/12/2016  
MACHO



GENEALOGIA			
<b>Padre:</b>	EDOUARD	BACCARA	65/001932638592
	65/002350863031	TAMIRA	65/002302612332
<b>IVORY</b>	CINDY	ONEREUX	65/002398020912
65/002313131456	65/002307421016	UNIE	65/00230320371

### ÍNDICES GENÉTICOS IBOVAL

Base Ref.	Partos Registrados	I.P.P.	IFNAIS	CRsev	DMsev	DSsev	FOSsev	ISEVR	ALAIT	IVMAT	ISU
LI.PF.1			98								
6.2			0.87								

<b>Madre:</b>	ECRAN	VALSEUR -IA- -M	65/00221617758
	65/002216178010	VALSE	65/00221617750
<b>ENARA</b>	UMDE	TINTIN	65/00230343310
20/00000ZJ12060	20/00000ZJ05034	PANTOMIMA	20/00000ZJ0103

### ÍNDICES GENÉTICOS IBOVAL

Base Ref.	Partos Registrados	I.P.P.	IFNAIS	CRsev	DMsev	DSsev	FOSsev	ISEVR	ALAIT	IVMAT	ISU
LI.PF.1			100	93	88	100	104	88	103	92	
6.2	2	397	0.48	0.30	0.38	0.46	0.32	0.36	0.19	0.30	

Consejo de Utilización **APTITUD CÁRNICA**

### VALORACIÓN FINAL DEL TESTAJE POR LA F.E.C.L.

DESARROLLO MUSCULAR	DESARROLLO ESQUELÉTICO	APTITUDES FUNCIONALES	CALIDAD RACIAL	GMD en la ESTACION	PET 14 Meses
73	72	68	77	1,522	

### RENDIMIENTOS A LA ENTRADA DE LA ESTACIÓN

PESO AL NTO.:	45 Kg.	G.M.D. Nto. - 120 días:	1.307 g./día
PAT 120 días:	202 Kg.	G.M.D. 120 - 210 días:	1.307 g./día
PAT 210 días:	320 Kg.	G.M.D. Nto. - 210 días:	1.307 g./día

PRECIO SALIDA

**2.200 €**

PUNTO DE VENTA

**Centro de Testaje AIA**



## CENTRO DE TESTAJE de AIA

Lote 1

Cualificación **RD**

### Datos del Propietario:

**IBARRONDO, KARLOS**  
IBARRONDO, KARLOS  
ELORRIO - BIZKAIA  
656 78 57 90

### Datos del Animal:

**MUS**  
**ES011520463029**  
F.NTO: 11/11/2016  
MACHO



GENEALOGIA			
<b>Padre:</b>	TARVIS	PANTIN	65/000800523074
	65/001931109225	JAVELLE	65/001994005120
<b>ACCENT -MN- -IA-</b>	SIBELLE	NAPOLEON -IA-	65/008797013359
65/008123136127	65/008121632281	LABELLE	65/00819513512

### ÍNDICES GENÉTICOS IBOVAL

Base Ref.	Partos Registrados	I.P.P.	IFNAIS	CRsev	DMsev	DSsev	FOSsev	ISEVR	ALAIT	IVMAT	ISU
LI.PF.1			91	99	93	110	97	91	88	84	
6.2			0.99	0.99	0.98	0.99	0.98	0.99	0.93	0.95	

<b>Madre:</b>	BOBY	USANT BIS	65/00193150652
	65/001932476883	ROXANE	65/00193091630
<b>ESTRADE</b>	BRUYERE	MUSICIEN	65/00239604054
65/008728721221	65/008728720921	RESINE	65/00872872022

### ÍNDICES GENÉTICOS IBOVAL

Base Ref.	Partos Registrados	I.P.P.	IFNAIS	CRsev	DMsev	DSsev	FOSsev	ISEVR	ALAIT	IVMAT	ISU
LI.PF.1			98	102	99	103	99	100	106	106	
6.2	5	380	0.53	0.47	0.43	0.51	0.37	0.46	0.26	0.38	

Consejo de Utilización **APTITUD CÁRNICA**

### VALORACIÓN FINAL DEL TESTAJE POR LA F.E.C.L.

DESARROLLO MUSCULAR	DESARROLLO ESQUELÉTICO	APTITUDES FUNCIONALES	CALIDAD RACIAL	GMD en la ESTACION	PET 14 Meses
76	82	58	77	1,274	

### RENDIMIENTOS A LA ENTRADA DE LA ESTACIÓN

PESO AL NTO.:	44 Kg.	G.M.D. Nto. - 120 días:	1.627 g./día
PAT 120 días:	239 Kg.	G.M.D. 120 - 210 días:	1.742 g./día
PAT 210 días:	396 Kg.	G.M.D. Nto. - 210 días:	1.676 g./día

PRECIO SALIDA

**2.200 €**

PUNTO DE VENTA

**Centro de Testaje AIA**

# Haragitarako Idisko Ugaltze Testaketa



## CENTRO DE TESTAJE de AIA

Lote 1

Cualificación > RD

**Datos del Propietario:**  
**PREMIETXEBERRI S.C.**  
 PREMIETXEBERRI BASERRIA  
 AZPEITIA - GIPUZKOA  
 619 72 37 92

**Datos del Animal:**  
**MARIANITO**  
**ES081530450348**  
 F.NTO: 05/11/2016  
 MACHO



GENEALOGIA			
<b>Padre:</b>	OTAN -IA- 65/001998000189	INSECTE 65/001993002022	JADE 65/001994002527
CHAMPION -IA- (E) 65/001932816932	TANYA BIS 65/001931126471	NELSON -IA- 65/000897010132	NIAGARA 65/00199700627

ÍNDICES GENÉTICOS IBOVAL											
Base Ref.	Partos Registrados	I.P.P.	IFNAIS	CRsev	DMsev	DSsev	FOSsev	ISEVR	ALAIT	IVMAT	ISU
LI.PF.1 6.2			78 0.98	120 0.96	106 0.94	125 0.96	96 0.91	110 0.95	106 0.75	121 0.82	

<b>Madre:</b>	MIMOSA 65/008796016681	CAID -IA- 65/00198700135	GALANTE 65/00879100491
TERELU 20/00000ZJ04054	NERBION 20/00000ZJ99016	HERON 65/00879200205	ISLETA 20/00000ZJ9500

ÍNDICES GENÉTICOS IBOVAL											
Base Ref.	Partos Registrados	I.P.P.	IFNAIS	CRsev	DMsev	DSsev	FOSsev	ISEVR	ALAIT	IVMAT	ISU
LI.PF.1 6.2	10	380	103 0.50	93 0.33	97 0.42	98 0.52	96 0.33	95 0.38	94 0.27	88 0.40	

Consejo de Utilización > APTITUD CÁRNICA

VALORACIÓN FINAL DEL TESTAJE POR LA F.E.C.L.					
DESARROLLO MUSCULAR	DESARROLLO ESQUELÉTICO	APTITUDES FUNCIONALES	CALIDAD RACIAL	GMD en la ESTACION	PET 14 Meses
77	78	72	70	1,664	

RENDIMIENTOS A LA ENTRADA DE LA ESTACIÓN			
PESO AL NTO.:	43 Kg.	G.M.D. Nto. - 120 días:	1.088 g./día
PAT 120 días:	174 Kg.	G.M.D. 120 - 210 días:	1.443 g./día
PAT 210 días:	303 Kg.	G.M.D. Nto. - 210 días:	1.240 g./día

PRECIO SALIDA	PUNTO DE VENTA
2.200 €	Centro de Testaje AIA



## CENTRO DE TESTAJE de AIA

Lote 1

Cualificación > RD

**Datos del Propietario:**  
**ROQUE, HERMINIA**  
 ROQUE SARDON, HERMINIA  
 ZUIA - ARABA  
 696 82 23 78

**Datos del Animal:**  
**M**  
**ES011510372175**  
 F.NTO: 04/11/2016  
 MACHO



GENEALOGIA			
<b>Padre:</b>	FIGARO 65/003523794926	ACCORD 65/001602983423	URSINIA 65/003523794460
HECTOR 65/008713901024	SHEILA 65/008713900220	ORLANDO 65/002399060605	MANUELA 65/00879601068

ÍNDICES GENÉTICOS IBOVAL											
Base Ref.	Partos Registrados	I.P.P.	IFNAIS	CRsev	DMsev	DSsev	FOSsev	ISEVR	ALAIT	IVMAT	ISU

<b>Madre:</b>	TURBO 48/00000LH04016	NESTOR 65/00199701329	NAVAJA 48/00000LH9901
BETAGARRI 01/00000XT09049	TIKA 01/00000XT04021	RESTO 01/00000XN0201	MU 01/00000XT9800

ÍNDICES GENÉTICOS IBOVAL											
Base Ref.	Partos Registrados	I.P.P.	IFNAIS	CRsev	DMsev	DSsev	FOSsev	ISEVR	ALAIT	IVMAT	ISU
LI.PF.1 32	6	360	102 0.34	90 0.32	96 0.30	100 0.34	97 0.27	92 0.31	101 0.19	92 0.27	

Consejo de Utilización > APTITUD CÁRNICA

VALORACIÓN FINAL DEL TESTAJE POR LA F.E.C.L.					
DESARROLLO MUSCULAR	DESARROLLO ESQUELÉTICO	APTITUDES FUNCIONALES	CALIDAD RACIAL	GMD en la ESTACION	PET 14 Meses
79	82	76	80	1,549	

RENDIMIENTOS A LA ENTRADA DE LA ESTACIÓN			
PESO AL NTO.:	39 Kg.	G.M.D. Nto. - 120 días:	1.399 g./día
PAT 120 días:	207 Kg.	G.M.D. 120 - 210 días:	2.149 g./día
PAT 210 días:	400 Kg.	G.M.D. Nto. - 210 días:	1.720 g./día

PRECIO SALIDA	PUNTO DE VENTA
2.200 €	Centro de Testaje AIA

# Testaje de Reproductores de Aptitud Cárnica



## CENTRO DE TESTAJE de AIA

Lote 1

Cualificación **RD**

### Datos del Propietario:

**ABURUZA, IÑAKI**  
SOROZARRETA BASERRIA  
OIARTZUN - GIPUZKOA  
943 49 17 40

### Datos del Animal:

**MONO**  
**ES041530479532**  
F.NTO: 21/12/2016  
MACHO



### GENEALOGIA

<b>Padre:</b>	ACCENT -MN- -IA-	TARVIS	65/001931109225
<b>JUNA</b>	65/008123136127	SIBELLE	65/008121632281
20/00000ER14011	ASKAR	POMPIER -IA-	65/003566421845
	20/00000ER08002	TABEDLA	20/00000SS0493

### ÍNDICES GENÉTICOS IBOVAL

Base Ref.	Partos Registrados	I.P.P.	IFNAIS	CRsev	DMsev	DSsev	FOSsev	ISEVR	ALAIT	IVMAT	ISU

<b>Madre:</b>	ULTRABO -MN- -IA-	NAPOLEON	65/00369700158
<b>JULIETA</b>	65/003615044712	NEBULEUSE	65/00369700450
20/00000ER14005	DIXI	TALISO	20/00000ZP0402
	20/00000ER11003	VAGA	20/00000SS0690

### ÍNDICES GENÉTICOS IBOVAL

Base Ref.	Partos Registrados	I.P.P.	IFNAIS	CRsev	DMsev	DSsev	FOSsev	ISEVR	ALAIT	IVMAT	ISU
LI.PF.1	1		100	98	103	100	102	101	111	111	
6.2			0.51	0.46	0.43	0.49	0.38	0.45	0.29	0.38	

Consejo de Utilización **APTITUD CÁRNICA**

### VALORACIÓN FINAL DEL TESTAJE POR LA F.E.C.L.

DESARROLLO MUSCULAR	DESARROLLO ESQUELÉTICO	APTITUDES FUNCIONALES	CALIDAD RACIAL	GMD en la ESTACION	PET 14 Meses
76	72	68	80	1,327	

### RENDIMIENTOS A LA ENTRADA DE LA ESTACIÓN

PESO AL NTO.:		G.M.D. Nto. - 120 días:	
	39 Kg.		1.235 g./día
PAT 120 días:	187 Kg.	G.M.D. 120 - 210 días:	1.642 g./día
PAT 210 días:	335 Kg.	G.M.D. Nto. - 210 días:	1.410 g./día

PRECIO SALIDA

**2.200 €**

PUNTO DE VENTA

**Centro de Testaje AIA**



## CENTRO DE TESTAJE de AIA

Lote 1

Cualificación **RD**

### Datos del Propietario:

**ALTUNA, JUAN BOSCO**  
ZELAI HAUNDI BASERRIA  
USURBIL - GIPUZKOA  
605 77 16 31

### Datos del Animal:

**MUSKARRA**  
**ES071530455295**  
F.NTO: 02/11/2016  
MACHO



### GENEALOGIA

<b>Padre:</b>	BALADIN	UNCANNY	65/003716013363
<b>DELTA -IA-</b>	65/001627497057	RAQUETTE	65/001627496659
65/008700841372	UCAYALO	SILLON	65/008700670456
	65/008700840704	RONY	65/00870084032

### ÍNDICES GENÉTICOS IBOVAL

Base Ref.	Partos Registrados	I.P.P.	IFNAIS	CRsev	DMsev	DSsev	FOSsev	ISEVR	ALAIT	IVMAT	ISU
LI.PF.1			98	109	113	111	82	115		119	
6.2			0.95	0.93	0.88	0.92	0.83	0.91		0.59	

<b>Madre:</b>	RETIARE -IA-	JUPITER	65/00879400600
<b>ALTUNA-XXXVII</b>	65/001931028902	NYMPHE	65/00199700948
20/00000YC08037	CLORIA	AFEDE	20/00000YC8900
	20/00000YC93001	AQUITAINE	65/00878500802

### ÍNDICES GENÉTICOS IBOVAL

Base Ref.	Partos Registrados	I.P.P.	IFNAIS	CRsev	DMsev	DSsev	FOSsev	ISEVR	ALAIT	IVMAT	ISU
LI.PF.1	6	421	97	96	90	110	99	91	97	89	
6.2			0.50	0.46	0.48	0.56	0.42	0.47	0.36	0.49	

Consejo de Utilización **APTITUD CÁRNICA**

### VALORACIÓN FINAL DEL TESTAJE POR LA F.E.C.L.

DESARROLLO MUSCULAR	DESARROLLO ESQUELÉTICO	APTITUDES FUNCIONALES	CALIDAD RACIAL	GMD en la ESTACION	PET 14 Meses
67	80	68	77	1,389	

### RENDIMIENTOS A LA ENTRADA DE LA ESTACIÓN

PESO AL NTO.:		G.M.D. Nto. - 120 días:	
	41 Kg.		1.222 g./día
PAT 120 días:	188 Kg.	G.M.D. 120 - 210 días:	1.703 g./día
PAT 210 días:	341 Kg.	G.M.D. Nto. - 210 días:	1.428 g./día

PRECIO SALIDA

**2.200 €**

PUNTO DE VENTA

**Centro de Testaje AIA**

# Haragitarako Idisko Ugaltze Testaketa



## CENTRO DE TESTAJE de AIA

Lote 1

Cualificación > RD

### Datos del Propietario:

**ALTUNA, JUAN BOSCO**  
ZELAI HAUNDI BASERRIA  
USURBIL - GIPUZKOA  
☎ 605 77 16 31

### Datos del Animal:

**NERON**  
**ES021530455303**  
F.NTO: 25/01/2017  
MACHO



G E N E A L O G I A			
<b>Padre:</b>	ARNAC -IA- 65/001932249410	TAMIS 65/002246741719	OZANA 65/008724650467
<b>JAIZKIBEL -IA- 20/00000YC14017</b>	ZELAI HAUNDI-V 20/00000YC07005	PARADIS -IA- 65/002255671789	TINES 20/00000YC0401

ÍNDICES GENÉTICOS IBOVAL											
Base Ref.	Partos Registrados	I.P.P.	IFNAIS	CRsev	DMsev	DSsev	FOSsev	ISEVR	ALAIT	IVMAT	ISU

<b>Madre:</b>	REVEILLON 65/008723170260	FLINT -IA- 65/00879001483	FARAH 65/00879000387
<b>VILLA 20/00000YC06027</b>	PAULINA 20/00000YC01022	FERRY -IA- 65/00199000304	FILIA 20/00000YC9200

ÍNDICES GENÉTICOS IBOVAL											
Base Ref.	Partos Registrados	I.P.P.	IFNAIS	CRsev	DMsev	DSsev	FOSsev	ISEVR	ALAIT	IVMAT	ISU
LI.PF.1 6.2	8	387	101 0.49	105 0.44	103 0.40	89 0.47	107 0.34	104 0.42	104 0.30	109 0.41	

Consejo de Utilización > APTITUD CÁRNICA

### VALORACIÓN FINAL DEL TESTAJE POR LA F.E.C.L.

DESARROLLO MUSCULAR	DESARROLLO ESQUELÉTICO	APTITUDES FUNCIONALES	CALIDAD RACIAL	GMD en la ESTACION	PET 14 Meses
77	66	70	80	1,619	

### RENDIMIENTOS A LA ENTRADA DE LA ESTACIÓN

PESO AL NTO.:	38 Kg.	G.M.D. Nto. - 120 días:	1.513 g./día
PAT 120 días:	220 Kg.	G.M.D. 120 - 210 días:	1.796 g./día
PAT 210 días:	381 Kg.	G.M.D. Nto. - 210 días:	1.634 g./día

PRECIO SALIDA

2.200 €

PUNTO DE VENTA

Centro de Testaje AIA



## CENTRO DE TESTAJE de AIA

Lote 1

Cualificación > RD

### Datos del Propietario:

**ROQUE, HERMINIA**  
ROQUE SARDON, HERMINIA  
ZUIA - ARABA  
☎ 696 82 23 78

### Datos del Animal:

**M**  
**ES021510372176**  
F.NTO: 06/11/2016  
MACHO



G E N E A L O G I A			
<b>Padre:</b>	FIGARO 65/003523794926	ACCORD 65/001602983423	URSINIA 65/003523794460
<b>HECTOR 65/008713901024</b>	SHEILA 65/008713900220	ORLANDO 65/002399060605	MANUELA 65/00879601068

ÍNDICES GENÉTICOS IBOVAL											
Base Ref.	Partos Registrados	I.P.P.	IFNAIS	CRsev	DMsev	DSsev	FOSsev	ISEVR	ALAIT	IVMAT	ISU

<b>Madre:</b>	TURBO 48/00000LH04016	NESTOR 65/00199701329	NAVAJA 48/00000LH9901
<b>ELKAR 01/00000XT12017</b>	VIANA 01/00000XT06012	RESTO 01/00000XN0201	POZGARRI 01/00000XT0101

ÍNDICES GENÉTICOS IBOVAL											
Base Ref.	Partos Registrados	I.P.P.	IFNAIS	CRsev	DMsev	DSsev	FOSsev	ISEVR	ALAIT	IVMAT	ISU
LI.PF.1 32	2	358	97 0.46	96 0.42					103 0.18		

Consejo de Utilización > APTITUD CÁRNICA

### VALORACIÓN FINAL DEL TESTAJE POR LA F.E.C.L.

DESARROLLO MUSCULAR	DESARROLLO ESQUELÉTICO	APTITUDES FUNCIONALES	CALIDAD RACIAL	GMD en la ESTACION	PET 14 Meses
74	76	62	77	1,310	

### RENDIMIENTOS A LA ENTRADA DE LA ESTACIÓN

PESO AL NTO.:	42 Kg.	G.M.D. Nto. - 120 días:	1.489 g./día
PAT 120 días:	221 Kg.	G.M.D. 120 - 210 días:	2.217 g./día
PAT 210 días:	420 Kg.	G.M.D. Nto. - 210 días:	1.801 g./día

PRECIO SALIDA

2.200 €

PUNTO DE VENTA

Centro de Testaje AIA



# Bizkaia



# LORRA Koop.

Nekazaritza eta Abeltzainen Zerbitzuak  
Servicios Agrícolas y Ganaderos

...  
Bizkaiko Nekazari eta Abeltzainen Elkarteak  
Asociaciones Agrícolas y Ganaderas de Bizkaia

Garaioltza auzoa, 23 - 48196 LEZAMA (BIZKAIA) - Tel. 94 455 50 63 - [lorra@lorra.eus](mailto:lorra@lorra.eus) - [www.lorra.eus](http://www.lorra.eus)